NORWEGEN

Dein Haus am Fjord 2026

BORKS FERIEHUS

Sørlandet

Mit der Südküste, auch „Norwegens Riviera“ genannt, verbinden Norwegenkenner unbeschwerte Badefreuden an feinsandigen Stränden, an sanft ins Meer geneigten Felsenklippen, hübschen kleinen Buchten mit Ausblicken auf die formreichen Schärenküsten und auf die vielen kleinen, vorgelagerten Inseln. Die Zahl der Sonnenstunden ist hier am höchsten.

Aber auch das Hinterland hat seine Reize. Unberührte Natur so weit das Auge reicht. Bewaldete Hügel laden zum Beerensammeln ein, klare Seen zum Angeln und über die wildschäumenden Stromschnellen springen Lachse und Forellen. Weitere Herausforderungen finden Sie beim Flusspaddeln, beim Rafting oder Kanufahren in Evje auf der Otra...

Die kleinen malerischen Sørland-Städte mit ihren weißen Häusern und blühenden Gärten liegen wie Perlen an einer Schnur: Mandal, Lyngdal, Flekkefjord, Farsund (siehe oben)…
Im Sommer finden verschiedene Festivals im Sørlandet statt, die die idyllischen Städtchen mit lebhaftem Treiben füllen. Überall trifft man auf fröhliche Menschen. Zum Beispiel beim „Krabbenfestival in Mandal“.

Beliebte Ausflugsziele sind der Tierpark und Freizeitpark Kardemomme By, die Silberschmiede in Setesdal und das Schiffahrtsmuseum in Mandal. Besuchen Sie den Leuchtturm Lindesnes, der südlichste Punkt Norwegens. Von hier aus haben Sie das ganze Jahr lang einen herrlichen Ausblick. Wollten Sie immer schon mal einen Elch sehen? In Südnorwegen ist die Chance sehr groß. Gerade bei einfallender Dämmerung kann man häufig das scheue Tier beobachten.

Die Schärenküsten lassen ein Angeln zu allen Jahreszeiten zu.

Sørlandet

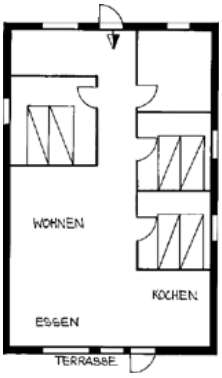

FEDAFJORD bei Hidra

4 (6) Pers.

Nur ca. 1,5 Autostunden westlich der Küstenstadt Kristiansand liegt dieses Ferienhaus ruhig und mit **Panoramaaussicht auf Feda** und die **idyllische Fjordbucht** des Fedafjordes.

Mit dem **18 fuß 75 PS Motorboot mit Lenkradsteuerung (inklusive)** können Sie im fischreichen Fjord erfolgreich angeln oder Sie fahren bei gutem Wetter bis zum **offenen Meer**. Einen Sandstrand und viele Badebuchten finden Sie in der nahen Umgebung.

Ausflugsmöglichkeiten: Nordseeweg, Kristiansand, Setesdal, Mandal, Südkap, Badeland Lyngdal.

Das Ferienhaus selbst ist geschmackvoll eingerichtet. Ca. 90 qm, Strom, fl. w. u. k. Wasser, **Bad mit Dusche und WC,** komplette Küche, Gefriertruhe, Spülmaschine, Waschmaschine, E-Heizung, **SAT-TV, Internetzugang,** überdachte Terrasse mit Gartenmöbel, Grill, Kaufmann:ca. 400 m, Parken ca. 30 m, sehr gute Angelmöglichkeiten, Bootshaus mit Filetierplatz (ca. 150 m), Bademöglichkeit, **Endreinigung inklusive,** Bettwäsche und Handtücher möglich (bitte vorbestellen).

Buchungscode: 19-3
Empfehlung der Fährpassage: **Hirtshals - Kristiansand**

931 € 1043 € 1260 € 1274 € 931 €

Sørlandet

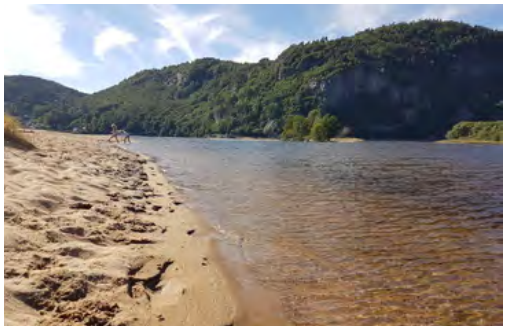

KORSHAMN bei Lyngdal

4 Pers.

Ca. 1,5 Autostunden nordwestlich des Küstenstädtchens Kristiansand liegt dieser Urlaubsplatz in einer idyllischen Meeresbucht mit **Panoramaaussicht** auf Schären und Inseln ganz nahe dem offenen Meer.

Ein **16 fuß 25 PS Motorboot mit Echolot (inklusive)** liegt in unmittelbarer Nähe. Romantische Fjordbuchten, Inseln und vor allem gute Angelmöglichkeiten finden Sie an diesem schönen Ort.

Ausflugsmöglichkeiten: Nordseeweg, Kristiansand, Setesdal, Mandal, Südkap, Lyngdal, Flekkefjord, Farsund.

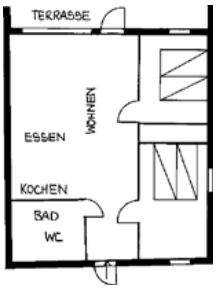

Die Ferienwohnung selbst ist sehr gemütlich in skandinavischem Stil eingerichtet. Ca. 70 qm, Strom, fl. w. u. k. Wasser, **Bad mit Dusche und WC,** komplette Küche, Geschirrspülmaschine, Gefriertruhe, E-Heizung, **SAT-TV, Internetzugang,** Terrasse, Gartenmöbel, Grill, **Hund gegen Gebühr möglich,** Kaufmann: 1 km, Parken am Haus, sehr gute Angelmöglichkeiten, Filetierplatz, Bootssteg (ca. 30 m), **Endreinigung inklusive,** Bettwäsche und Handtücher möglich (bitte vorbestellen).

Buchungscode: 29-1
Empfehlung der Fährpassage: **Hirtshals – Kristiansand**

784 € 854 € 987 € 994 € 784 €

FEDAFJORD bei Hidra

4 Pers.

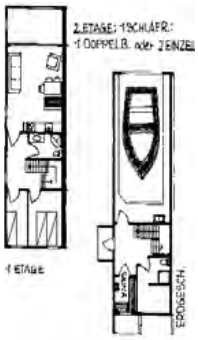

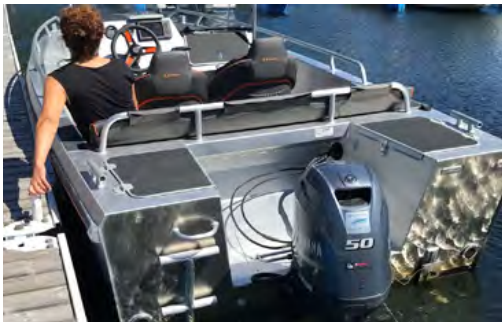

In einer Fjordbucht des Fedafjordes befindet sich dieses „Bootshaus“ der Luxusklasse in ruhiger, idyllischer Lage ca. 1,5 Autostunden westlich der Küstenstadt Kristiansand bei Flekkefjord.

In der **Bootsgarage unter dem Wohnbereich liegt Ihr 50-PS-4-takt-Motorboot mit Kartenplotter und Echolot (inklusive)** mit dem Sie im fischreichen Fjord angeln können. Oder Sie fahren bei gutem Wetter bis zum offenen Meer. Ein zusätzliches Motorboot mit 60 PS (rollstuhl-geeignet) kann günstig gemietet werden.

Einen Sandstrand und viele Badebuchten finden Sie am Haus und in der nahen Umgebung.

Ausflugsmöglichkeiten: Nordseeweg, Kristiansand, Setesdal, Mandal, Südkap, Badeland Lyngdal.

Das „Bootshaus“ ist sehr hochwertig eingerichtet. Ca. 98 qm, Strom, fl. w. u. k. Wasser, **2 x Bad mit Dusche und WC, Sauna,** zum Teil Fußbodenheizung, komplette Küche, Spülmaschine, Gefriertruhe, Waschmaschine, offener Kamin, E-Heizung, **SAT-TV, Internetzugang,** Gartenmöbel, Grill, Kaufmann: 300 m, Parken am Haus, sehr gute Angelmöglichkeiten, Filetierplatz, Bootshaus, Bootssteg (ca. 0 m), **Endreinigung inklusive,** Bettwäsche und Handtücher möglich (bitte vorbestellen).

Buchungscode: 200-1
Empfehlung der Fährpassage: **Hirtshals - Kristiansand**

1155 € 1253 € 1582 € 1596 € 1155 €

Sørlandet

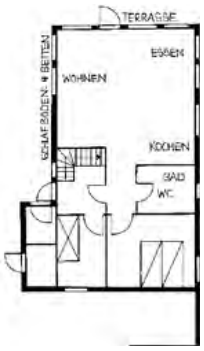

HAUSVIK bei Korshamn

5 Pers.

Ca. 1,5 Autostunden nordwestlich des maritimen Städtchens Kristiansand liegt dieses Haus in einer idyllischen Meeresbucht mit Panoramaaussicht auf den Schärengarten und die Inseln nahe dem offenen Meer.

Ein **25 PS Motorboot mit Echolot (inklusive)** steht unseren Gästen zur Verfügung. Ein Zusatzboot ist in Absprache möglich (bitte vorbestellen). Unzählig viele kleine Inseln und romantische Fjordbuchten zeichnen diesen schönen Urlaubsplatz aus.

Ausflugsmöglichkeiten: Nordseeweg, Kristiansand, Setesdal, Mandal, Südkap, Lyngdal, Flekkefjord, Farsund.

Das Ferienhaus selbst ist stilvoll eingerichtet. Ca. 110 qm, Strom, fl. w. u. k. Wasser, **Bad mit Dusche und WC,** Fußbodenheizung im Erdgeschoss, komplette Küche, Geschirrspülmaschine, Waschmaschine, Gefriertruhe, Kamin, E-Heizung, **SAT-TV,** große Terrasse, Gartenmöbel, Grill, Kaufmann: 5 km, Parken am Haus, sehr gute Angelmöglichkeiten, Filetierplatz, Bootssteg (ca. 290 m), **Endreinigung inklusive.**

Buchungscode: 251-1
Empfehlung der Fährpassage: **Hirtshals – Kristiansand**

896 € 994 € 1225 € 1239 € 896 €

Sørlandet

KOLLEVOLL bei Lyngdal

6 (7) Pers.

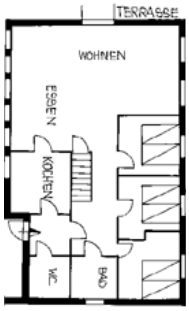

Ca 1,5 Autostunden von Kristiansand und ca. 20 km südöstlich von Farsund befindet sich dieses renovierte Ferienhaus in **ruhiger Lage.**

Der anspruchsvolle Norwegenliebhaber, der in traumhafter Natur und in einem gemütlichen Ferienhaus, das keine Wünsche offen lässt, seinen Urlaub verbringen möchte, ist an diesem Platz bestens aufgehoben. Die guten Angelmöglichkeiten und die Gemütlichkeit prägen diesen Ferienplatz. Auch Sonnenanbeter kommen hier auf ihre Kosten.

Ein **30 PS Motorboot mit Echolot ist inklusive** und bringt Sie Ihrem guten Fang näher.

Ausflugsmöglichkeiten: Mandal, Farsund, Südkap Lindesnes, Nordseeweg, Setesdal, Egersund, Badeland Lyngdal.

Das renovierte Ferienhaus selbst ist gemütlich und geschmackvoll eingerichtet. Ca. 110 qm, Strom, fl. w. u. k. Wasser, **Bad mit Dusche, WC und extra WC,** komplette Küche, Spülmaschine, Waschmaschine, Gefriertruhe, E-Heizung, Kaminofen, **Internet-TV, Internetzugang,** Terrasse, Grill, Gartenmöbel, Kaufmann: ca. 3 km, sehr gute Angelmöglichkeiten, Bootssteg mit Badeplatz (ca. 240 m), Filetierplatz. **Endreinigung inklusive,** Bettwäsche und Handtücher möglich (bitte vorbestellen).

Buchungscode: 1-1
Empfehlung der Fährpassage: **Hirtshals - Kristiansand**

938 € 1057 € 1260 € 1267 € 938 €

Sørlandet

ERIKSTAD am Grønsfjord

4 (6) Pers.

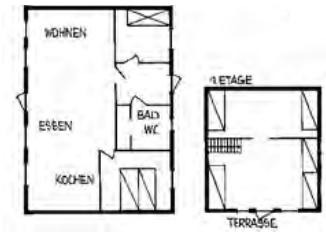

Nur ca. 1 Autostunde vom Küstenstädtchen Kristiansand entfernt liegt dieses **gepflegte Ferienhaus** ungestört und in leicht erhöhter Lage mit Panoramaaussicht auf das Wasser und die traumhaft schöne, norwegische Schärenlandschaft.

Zu dem Ferienhaus gehört ein **gutes 15 fuß Motorboot (inklusive).** Direkt vor Ihrem Haus laden die idyllische Badebucht und die gemütliche Grillhütte, direkt am Wasser, zum Entspannen und Erholen ein. Somit bietet dieser Urlaubsplatz Badeurlaubern und Anglern beste Möglichkeiten.

Ausflugsmöglichkeiten: Nordseeweg, Flekkefjord, Setesdal, Mandal, Südkap, Badeland Lyngdal.

Das Ferienhaus selbst ist gemütlich und in skandinavischem Stil eingerichtet. Ca. 100 qm, Strom, fl. w. u. k. Wasser, **Bad mit Dusche und WC,** komplette Küche, Spülmaschine, Waschmaschine, Gefriertruhe, Kaminofen, E-Heizung, **SAT-TV,** Terrasse, Gartenmöbel, Grill, **Hund gegen Gebühr möglich,** Kaufmann: ca. 9 km, Parken am Haus, kinderfreundlich, sehr gute Angelmöglichkeiten, Filetierplatz. Bootssteg (ca. 290 m). Bettwäsche und Handtücher möglich (bitte vorbestellen).

Buchungscode: 207-2
Empfehlung der Fährpassage: **Hirtshals – Kristiansand**

630 € 728 € 833 € 840 € 630 €

Sørlandet

ANDABELØY bei Flekkefjord

6 (8) Pers.

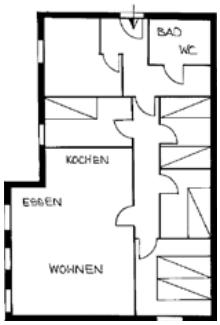

Inmitten des Inselgartens liegt dieses gemütliche Ferienobjekt **auf Andabeløy,** ca. 1,5 Autostunden westlich der Küstenstadt Kristiansand bei Flekkefjord.

Mit Ihrem guten **18 fuß 50 PS Motorboot mit Echolot (inklusive)** werden Sie im fischreichen Fjord oder im offenen Meer beim Angeln erfolgreich sein. Bademöglichkeiten finden Sie in der nahen Umgebung des Urlaubsplatzes.

Ausflugsmöglichkeiten: Nordseeweg, Kristiansand, Setesdal, Mandal, Südkap, Flekkefjord, Badeland Lyngdal.

Die Ferienwohnung selbst ist gemütlich ausgestattet. Ca. 110 qm, Strom, fl. w. u. k. Wasser, **Bad mit Dusche / WC,** komplette Küche, Spülmaschine, Waschmaschine, große Gefriertruhe, E-Heizung, teilweise Fußbodenheizung, **SAT-TV, Internetzugang,** Terrasse mit Gartenmöbel, Grill, **Hund möglich.** Kaufmann: ca. 400 m, Parken am Haus, sehr gute Angelmöglichkeiten, **Filetierküche,** Bootssteg (ca. 600 m), **Endreinigung inklusive,** Bettwäsche und Handtücher möglich (bitte vorbestellen).

Buchungscode: 6-1
Empfehlung der Fährpassage: **Hirtshals – Kristiansand**

742 € 819 € 938 € 945 € 742 €

Sørlandet

FEDAFJORD bei Hidra

8 Pers.

Nur ca. 1,5 Autostunden westlich des Küstenstädtchens Kristiansand befindet sich dieses **„Bootshaus“ der Luxusklasse** in ruhiger, idyllischer Lage unmittelbar in einer Fjordbucht des Fedafjordes.

In der Bootsgarage des Bootshauses liegt Ihr **25 fuß Dieselkutter mit 45 PS und Echolot (inklusive)** mit dem Sie im fischreichen Fjord angeln können oder Sie fahren bei gutem Wetter bis zum **offenen Meer.** Ein zusätzliches Motorboot mit 60 PS (rollstuhlgeeignet) kann günstig gemietet werden.
Ein Sandstrand und viele Badebuchten finden Sie am Haus und in der nahen Umgebung.

Ausflugsmöglichkeiten: Nordseeweg, Kristiansand, Setesdal, Mandal, Südkap, Flekkefjord (10 min.), Badeland Lyngdal.

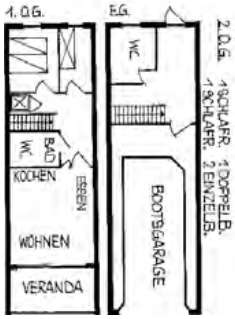

Das „Bootshaus“ ist geschmackvoll und sehr hochwertig ausgestattet. Ca. 120 qm, Strom, fl. w. u. k. Wasser, **rollstuhlgeeignet, Bad mit Dusche und WC, extra WC, Fahrstuhl für Rollstuhl,** zum Teil Fußbodenheizung, komplette Küche, Spülmaschine, Waschmaschine, Trockner, Klimaanlage, Gefriertruhe, E-Heizung, **SAT-TV, Internetzugang,** Gartenmöbel, Grill, Kaufmann: 300 m, Parken am Haus, sehr gute Angelmöglichkeiten, Filetierplatz, Bootshaus, Bootssteg (ca. 0 m), **Hund möglich, Endreinigung inklusive,** Bettwäsche und Handtücher möglich (bitte vorbestellen).

Buchungscode: 52-1
Empfehlung der Fährpassage: **Hirtshals – Kristiansand**

952 € 1120 € 1302 € 1323 € 952 €

Sørlandet

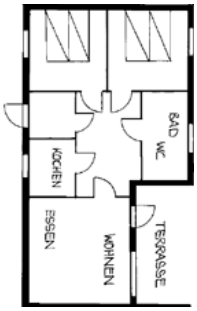

SPANGEREID am Südkap

4 Pers.

Unweit von einem **wunderschönen Sandstrand** entfernt und mit **Panoramaaussicht** auf den Fjord und Spangereidkanal, liegt dieser Urlaubsplatz im Schärengarten ca. 30 Autominuten von der Küstenstadt Mandal entfernt. Ein Ort für Sportfischer und Badeurlauber, die in dieser **Sørlandet-idylle** ihre Ferien verbringen möchten, werden optimale Bedingungen und Möglichkeiten vorfinden.

Im **Bootshaus befindet sich ein 17 fuß 20 PS Motorboot mit Echolot (inklusive)** zu Ihrer Verfügung.

Ausflugsmöglichkeiten: Nordseeweg, Kristiansand, Setesdal, Mandal, Südkap, Badeland in Lyngdal.

Die Ferienwohnung selbst ist gemütlich eingerichtet. Ca. 95 qm, Strom, fl. w. u. k. Wasser, **Bad mit Dusche und WC,** komplette Küche, Spülmaschine, Gefriertruhe, E-Heizung, **SAT-TV, Internetzugang,** Terrasse, Gartenmöbel, Kaufmann ca. 800 m, Parken am Haus, sehr gute Angelmöglichkeiten, Filetierplatz, Bootshaus (ca. 80 m), **Endreinigung inklusive,** Bettwäsche und Handtücher möglich (bitte vorbestellen).

Buchungscode: 13-1
Empfehlung der Fährpassage: **Hirtshals - Kristiansand**

819 € 966 € 1064 € 1078 € 819 €

Marinepool

Sørlandet

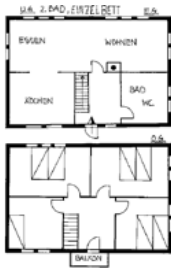

ANDABELØY bei Flekkefjord

8 Pers.

Nur **wenige Meter von einer beschaulichen Meeres/Fjordbucht** entfernt, befindet sich dieses Ferienhaus ca. 1,5 Autostunden westlich der Küstenstadt Kristiansand bei Flekkefjord **mitten im Inselgarten** dieser Region auf Andabeløy. Hier haben Sie die Möglichkeit den ganzen Tag die Sonne zu genießen.

Zu dem Ferienhaus gehört ein gutes **18 fuß Motorboot mit 40 PS und Echolot (inklusive)** mit dem Sie im fischreichen Fjord oder im offenen Meer angeln können. Ein Zusatzboot können Sie zusätzlich mieten (bitte vorbestellen).

Ausflugsmöglichkeiten: Nordseeweg, Kristiansand, Setesdal, Mandal, Südkap, Flekkefjord (10 min), Badeland Lyngdal.

Das Ferienhaus selbst ist gemütlich eingerichtet. Ca. 140 qm, Strom, fl. w. u. k. Wasser, **2 x Bad mit Dusche und WC, teilweise Fußbodenheizung**, komplette Küche, Spülmaschine, 400 Liter Gefriertruhe, Waschmaschine, Billardraum, E-Heizung, 2 x Kaminofen (Kaminholz wird gratis vom Vermieter zur Verfügung gestellt), **Internet-TV, Internetzugang,** große Terrasse mit Garten, Grill, Kaufmann: ca. 50 m, Parken am Haus, sehr gute Angelmöglichkeiten, **Hund möglich,** Filetierplatz, Bootssteg (ca. 40 m), **Endreinigung inklusive,** Bettwäsche und Handtücher möglich (bitte vorbestellen).

Buchungscode: 231-1
Empfehlung der Fährpassage: **Hirtshals - Kristiansand**

1127 € 1239 € 1358 € 1372 € 1127 €

Sørlandet

FEDAFJORD bei Hidra

6 Pers.

Nur ca. 1,5 Autostunden westlich des Küstenstädtchens Kristiansand befindet sich dieses **„Bootshaus“ der Extraklasse** unmittelbar in einer Fjordbucht des Fedafjordes.

In der Bootsgarage des Bootshaus liegt Ihr **24 fuß 85 PS Motorboot mit Echolot (inklusive)** mit dem Sie im fischreichen Fjord angeln können. Oder Sie fahren bei gutem Wetter bis zum offenen Meer. Ein zusätzliches Motorboot mit 60 PS (rollstuhlgeeignet) kann günstig gemietet werden. Ein Sandstrand und viele Badebuchten finden Sie am Haus und in der nahen Umgebung.

Ausflugsmöglichkeiten: Nordseeweg, Kristiansand, Setesdal, Mandal, Südkap, Flekkefjord (10 min.).

Das „Bootshaus“ ist geschmackvoll und sehr hochwertig ausgestattet.

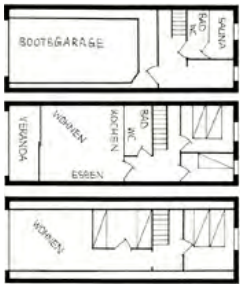

Ca. 120 qm, Strom, fl. w. u. k. Wasser, **2 x Bad mit Dusche und WC, Sauna,** zum Teil Fußbodenheizung, komplette Küche, Waschmaschine, Spülmaschine, Gefriertruhe, E-Heizung, **SAT-TV, Internetzugang,** Gartenmöbel, Grill, Kaufmann: 300 m, Parken am Haus, sehr gute Angelmöglichkeiten, Filetierplatz, Bootshaus, Bootssteg (ca. 0 m), **Endreinigung inklusive,** Bettwäsche und Handtücher möglich (bitte vorbestellen).

Buchungscode: 200-2
Empfehlung der Fährpassage:
Hirtshals – Kristiansand

1190 € 1393 € 1568 € 1582 € 1190 €

HAUSVIK - Korshamn

6 Pers.

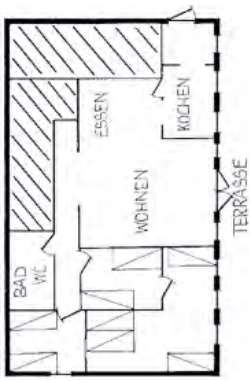

Ca. 1 Autostunde nordwestlich des Küstenstädtchens Kristiansand liegt, nur ca. **10 m vom Wasser entfernt,** diese Sørlandsperle in einer idyllischen Meeresbucht mit **Panorama-aussicht** auf Schären und Inseln nahe dem offenen Meer.

Ein Motorboot mit einem **15 PS 4-takt-Außenborder (inklusive)** liegt am Boots- und Badesteg direkt vor dem Haus. Zusatzboote sind in Absprache möglich (bitte vorbestellen).

Das Haus liegt romantisch und ungestört.

Ausflugsmöglichkeiten: Nordseeweg, Kristiansand, Setesdal, Mandal, Südkap, Badeland Lyngdal.

Ihre Ferienwohnung selbst ist sehr gemütlich und in skandinavischem Stil eingerichtet. Ca. 85 qm, fl. w. u. k. Wasser, **Bad mit Dusche und WC,** komplette Küche, Waschmaschine, Spülmaschine, Gefriertruhe 200 l, offener Kamin, E-Heizung, **SAT-TV, Internetzugang,** Terrasse, Gartenmöbel, Grill, Kaufmann: 6 km, Parken am Haus, sehr gute Angelmöglichkeiten, Filetierplatz im Bootshaus, Bootssteg (ca. 15 m), **Endreinigung inklusive,** Bettwäsche und Handtücher möglich (bitte vorbestellen).

Buchungscode: 201-1
Empfehlung der Fährpassage: **Hirtshals - Kristiansand**

777 € 833 € 910 € 924 € 777 €

Sørlandet

FURUHOLMEN bei Mandal

6 Pers.

In ruhiger, windgeschützter und sonniger Lage mit **Panoramaaussicht** auf Schären und Inseln sowie das offene Meer befindet sich dieses Ferienhaus eine gute Autostunde südwestlich von der Küstenstadt Kristiansand entfernt. Die vielen romantischen Badebuchten, die unzähligen Inseln laden zum Baden ein. Die deutschsprachige Kontaktperson zeigt Ihnen die guten Angelplätze.

Zu dem Ferienhaus gehört ein **18 fuß 40 PS Motorboot mit Echolot und Lenkradsteuerung (inklusive).** Weitere Boote können vor Ort zusätzlich gemietet werden (bitte vorbestellen).

Ausflugsmöglichkeiten: Nordseeweg, Kristiansand, Setesdal, Mandal, Südkap, Badeland Lyngdal.

Das Ferienhaus selbst ist sehr gepflegt und hochwertig eingerichtet.

Ca. 130 qm, Strom, fl. w. u. k. Wasser, **Bad mit Dusche und WC,** komplette Küche, Spülmaschine, Mikrowelle, Waschmaschine, große Gefriertruhe, Kamin, E-Heizung, **SAT-TV,** Terrasse, Gartenmöbel, Grill, Kaufmann: 5 km, Parken am Haus, sehr gute Angelmöglichkeiten, Filetierplatz, Bootsplatz (ca. 180 m), **Endreinigung inklusive,** Bettwäsche und Handtücher möglich (bitte vorbestellen).

Buchungscode: 209-1
Empfehlung der Fährpassage: **Hirtshals – Kristiansand**

777 € 1015 € 1225 € 1239 € 777 €

FEDAFJORD bei Hidra

4 Pers.

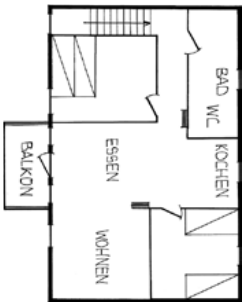

Mit **Panoramaaussicht auf die idyllische Fjordbucht** des Fedafjordes befindet sich dieser Urlaubsplatz in ruhiger, etwas erhöhter Lage ca. 1,5 Autostunden westlich der Küstenstadt Kristiansand.

Zu diesem Objekt gehört ein **18 fuß 75 PS Motorboot mit-Außenborder (inklusive)** mit dem Sie im fischreichen Fjord angeln können. Oder Sie fahren bei gutem Wetter bis zum **offenen Meer. Forellenangeln** im Wald- und Seengebiet nahe dem Ferienobjekt ist ebenfalls möglich.

Ausflugsmöglichkeiten: Nordseeweg, Kristiansand, Setesdal, Mandal, Südkap, Badeland Lyngdal.

Die Ferienwohnung – natürlich mit eigenem Eingang – ist gemütlich eingerichtet. Ca. 80 qm, Strom, fl. w. u. k. Wasser, **Bad mit Dusche und WC,** Whirlpool, komplette Küche, Spülmaschine, Waschmaschine, Trockner, 250 l Gefriertruhe, E-Heizung, Kamin, **SAT-TV, Internetzugang,** Terrasse, Außenplatz, Gartenmöbel, Grill, Kaufmann: 300 m, Parken am Haus, sehr gute Angelmöglichkeiten, Filetierplatz, Bootssteg mit Bootshaus (ca. 100 m), Grillterrasse, **Endreinigung inklusive,** Bettwäsche und Handtücher möglich (bitte vorbestellen).

Buchungscode: 19-1
Empfehlung der Fährpassage: **Hirtshals - Kristiansand**

777 € 819 € 931 € 945 € 777 €

Sørlandet

BJORSEE - Evje

6 Pers.

Ca. 1 Autostunde nördlich von Kristiansand liegt dieses Feriendomizil völlig **ungestört** im Setesdal – einer wildromantischen Gebirgsregion mit vielen einsamen **Seen (ca. 10 m entfernt)** und unberührten Gebirgszügen. Absolute Entspannung und ein gutes Freizeitangebot bietet dieser Urlaubsplatz in einer Region, wo auch **Elch und Biber** noch oft anzutreffen sind.

Ein **Boot mit Außenborder (inklusive)** steht den Gästen zu Verfügung. Gute Angelmöglichkeiten in dieser Seenlandschaft. **Rafting** auf der Otra, Angeln im See oder abenteuerliche Gebirgswanderungen, und **Elchsafaris** (vor Ort auf Anfrage möglich) gestalten Ihren Urlaub hier aufregend und spannend. Winter: Langlaufloipen: ca. 150 m.

Ausflüge u.a.: Kristiansand, Nordseeweg, Tonstad, die „Kanzel (Prekestol)“.

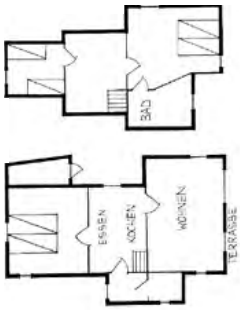

Das Haus ist gemütlich im Blockhausstil eingerichtet. Ca 75 qm, Strom, fl. w. u. k. Wasser, **Bad mit Dusche, WC, Sauna,** komplette Küche, Waschmaschine, Gefrierschrank, Kaminofen, E-Heizung, **SAT-TV,** Terrasse, Gartenmöbel, Grill, Kaufmann: 7 km, Parken am Haus, **Hund möglich,** Angelmöglichkeiten.

Buchungscode: 8-1
Empfehlung der Fährpassage: Hirtshals – Kristiansand

672 € 763 € 868 € 875 € 875 €

Sørlandet

GROBO bei Farsund

5 Pers.

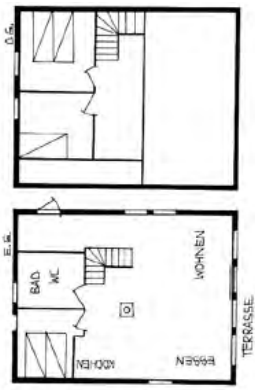

Ca 1,5 Autostunden westlich der Küstenstadt Kristiansand befindet sich dieses hochwertige Ferienhaus in ruhiger, sonniger Lage nahe der Sørlandsstadt Farsund. Der anspruchsvolle Norwegenliebhaber, der in traumhafter Natur und in einem komfortablen Ferienhaus seinen Urlaub verbringen möchte, ist an diesem Platz bestens aufgehoben. Die idyllische Lage, die guten Angelmöglichkeiten und die vielen nahe liegenden Badebuchten sind die Basis für einen schönen Norwegenurlaub.

Zu dem Ferienhaus gehört ein **17 fuß 20 PS Motorboot mit Echolot (inklusive)**, welches in einer romantischen Fjordbucht für Sie bereit liegt. Ein Ruderboot befindet sich an dem idyllischen Badesee ca. 2 min. Fussweg vom Ferienhaus entfernt.

Ausflugsmöglichkeiten: Mandal, Lyngdal, Südkap Lindesnes, Nordseeweg, Setesdal, Farsund, Badeland Lyngdal

Das Ferienhaus ist gemütlich und hochwertig eingerichtet. Ca. 85 qm, Strom, fl. w. u. k. Wasser, **Bad mit Dusche und WC, Sauna,** komplette Küche, Spülmaschine, Waschmaschine, Gefriertruhe, offener Kamin, **SAT-TV, Internetzugang,** Terrasse, Gartenmöbel, Grill, Kaufmann: 8 km, Parken am Haus, **sehr gute Angelmöglichkeiten,** Bootssteg (ca. 5 Minuten mit dem Auto), Bettwäsche und Handtücher möglich (bitte vorbestellen).

Buchungscode: 30-1
Empfehlung der Fährpassage: **Hirtshals – Kristiansand**

644 € 742 € 861 € 875 € 644 €

Sørlandet

ROSFJORD bei Lyngdal

6 Pers.

Nur ca. 1,5 Autostunden vom Küstenstädtchen Kristiansand entfernt liegt dieses gepflegte und **Ferienhaus** nur ca. 400 m von einem **herrlichen Sandstrand** des romantischen Rosfjordes entfernt. Badeurlaubern und Anglern bietet dieser Urlaubsplatz beste Möglichkeiten.

Mit Ihrem **Boot mit 25 PS, Lenkradsteuerung und Echolot (inklusive)** erreichen Sie innerhalb von 20 min. das offene Meer.

Bootstouren auf dem romantischen Fjord bieten Angelspaß und Entspannung.

Ausflugsmöglichkeiten: Flekkefjord, Nordseeweg, Kristiansand, Setesdal, Mandal, Südkap, Farsund, Badeland Lyngdal.

Das Ferienhaus ist gemütlich eingerichtet.

Ca. 80 qm, Strom, fl. w. u. k. Wasser, **Bad mit Dusche und WC,** komplette Küche, Spülmaschine, Waschmaschine, Trockner, Gefriertruhe, **offener Kamin,** E-Heizung, **SAT-TV, Internetzugang,** Terrasse, Gartenmöbel, Grillhütte und großer Außengrill, Kaufmann: 1 km, Parken am Haus, sehr gute Angelmöglichkeiten, Filetierraum, Bootssteg (ca. 780 m).

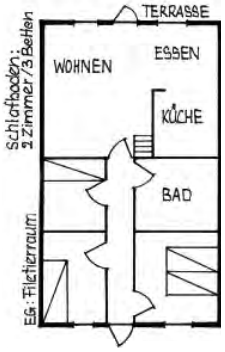

Buchungscode: 9-1
Empfehlung der Fährpassage: **Hirtshals - Kristiansand**

686 € 728 € 826 € 833 € 686 €

Sørlandet

LANDE bei Mandal

6 Pers.

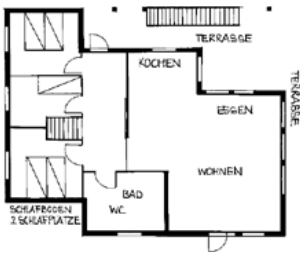

Mitten im **Schärengarten** nahe dem **offenen Meer** liegt dieses sehr gepflegte Ferienhaus idyllisch mit Aussicht ca. 50 Autominuten südlich der Küstenstadt Kristiansand. Die vielen romantischen Badebuchten, unzählige Inseln und gute Angelmöglichkeiten sind charakteristisch für diesen schönen Ort an der Südküste Norwegens.

Am Boots- und Badesteg liegt das **17 fuß 30 PS Motorboot mit Kartenplotter und Echolot (inklusive)** mit dem Sie im fischreichen Fjord angeln können. Bei gutem Wetter haben Sie die Möglichkeit bis zum offenen Meer zu fahren. Viele Badebuchten finden Sie am Haus und in der nahen Umgebung.

Ausflugsmöglichkeiten: Egersund, Nordseeweg, Setesdal, Stavanger, Mandal, Flekkefjord, Farsund, Badeland Lyngdal.

Das Ferienhaus selbst ist sehr gepflegt und gemütlich eingerichtet. Ca. 130 qm, Strom, fl. w. u. k. Wasser, **Bad mit Dusche und WC,** komplette Küche, Spülmaschine, Waschmaschine, Trockner, Gefriertruhe, Kamin, Fußbodenheizung (nicht auf dem Schlafboden), **SAT-TV, Internetzugang,** Wintergarten, große Terrasse mit Jacuzzi, Gartenmöbel, Grill, Kaufmann: 4 km, Parken am Haus, **Hund möglich,** sehr gute Angelmöglichkeiten, Bootssteg mit Filetier- und Bootshaus für Angelgeräte (ca. 80 m), **Endreinigung inklusive,** Bettwäsche und Handtücher möglich (bitte vorbestellen).

Buchungscode: 235-2
Empfehlung der Fährpassage: **Hirtshals - Kristiansand**

798€ 1015 € 1260 € 1274 € 798 €

Sørlandet

HØYLAND am Südkap

10 Pers.

In idyllischer Lage, vor Westwinden geschützt und mit **Panoramaaussicht auf die Schären Südnorwegens und das offene Meer** liegt dieses neu erbaute Ferienhaus, nahe am südlichsten Punkt Norwegens, Kap Lindesnes, ca. 1,5 Autostunden von dem maritimen Städtchen Kristiansand entfernt.

Ein **17 fuß 40 PS Motorboot mit Echolot (inklusive)** steht Ihnen für erfolgreiche Angeltouren zur Verfügung. Ein Zusatzboot kann vorbestellt werden. Romantische Strände befinden sich in der nahen Umgebung. Fischschwärme ziehen um das Kap, so dass dieser Urlaubsplatz hervorragende Voraussetzungen für Sportfischer bietet.

Ausflugsmöglichkeiten: Nordseeweg, Kristiansand, Setesdal, Mandal, Leuchtturm Lindesnes, Badeland Lyngdal.

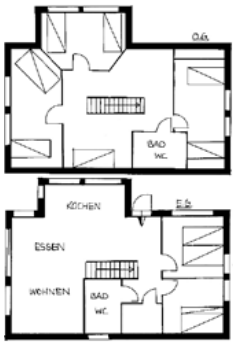

Das neue Ferienhaus selbst ist sehr gepflegt und hochwertig eingerichtet (Fertigstellung März 2025 - zum Teil Musterfotos der Einrichtung). Ca. 110 qm, Strom, fl. w. u. k. Wasser, **2 x Bad mit Dusche und WC**, komplette Küche, Spülmaschine, Waschmaschine, Gefriertruhe, Kaminofen, Terrasse, Grill, Gartenmöbel, **Internet-TV, Internetzugang**, E-Heizung, Kaufmann: ca. 5,5 km, Parken am Haus, sehr gute Angelmöglichkeiten, Filetierplatz, Bootssteg (ca. 590 m), **Endreinigung inklusive**, Bettwäsche und Handtücher möglich (bitte vorbestellen).

Buchungscode: 236-1
Empfehlung der Fährpassage: **Hirtshals - Kristiansand**

1239 € 1330 € 1442 € 1463 € 1239 €

Sørlandet

BORKS FERIEHUS

SKOMRAK am Rosfjord

6 Pers.

Nur ca. 1,5 Autostunden vom maritimen Städtchen Kristiansand entfernt liegt dieses gepflegte **Ferienhaus direkt am traumhaften Rosfjord.**

Zu dem Ferienhaus gehört ein **gutes 17 fuß 20 PS Motorboot mit Echolot (inklusive).** Bootstouren auf dem romantischen Fjord bieten hervorragende Voraussetzungen für Angler und garantieren Angelspaß und Entspannung. Ein Zusatzboot ist in Absprache möglich (bitte vorbestellen). Badeurlaubern bietet dieser Urlaubsplatz mit seinen zahlreichen Sandstränden ebenfalls beste Möglichkeiten.

Ausflugsmöglichkeiten: Flekkefjord, Nordseeweg, Kristiansand, Setesdal, Mandal, Südkap, Farsund, Badeland Lyngdal.

Das Ferienhaus ist gemütlich eingerichtet. Ca. 96 qm, Strom, fl. w. u. k. Wasser, **Bad mit Dusche/WC mit Fußbodenheizung,** komplette Küche, Spülmaschine, Waschmaschine, Trockner, Gefriertruhe, E-Heizung, **Internet-TV,** Kaminofen, Terrasse, Gartenmöbel, Grill, Kaufmann: 1 km, Parken am Haus, **Hund möglich,** sehr gute Angelmöglichkeiten, Filetierplatz, Bootssteg (ca. 20 m), **Endreinigung inklusive,** Bettwäsche und Handtücher möglich (bitte vorbestellen).

Buchungscode: 15-2
Empfehlung der Fährpassage: **Hirtshals - Kristiansand**

602 € 721 € 973 € 980 € 602 €

Sørlandet

KORSHAMN bei Lyngdal

4 (5) Pers.

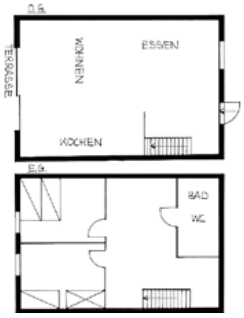

Ca. 1,5 Autostunden nordwestlich des Küstenstädtchens Kristiansand liegt dieser Urlaubsplatz in einer idyllischen Meeresbucht mit **Panoramaaussicht** auf Schären und Inseln ganz nahe dem offenen Meer.

Ein **16 fuß 25 PS Motorboot mit Echolot (inklusive).** Romantische Fjordbuchten, Inseln und vor allem gute Angelmöglichkeiten finden Sie an diesem schönen Ort.

Ausflugsmöglichkeiten: Nordseeweg, Kristiansand, Setesdal, Mandal, Südkap, Lyngdal, Flekkefjord, Farsund.

Die Ferienwohnung geht über zwei Etagen mit herrlichem Panoramablick über Korshamn und den vorgelagerten Schären und Inseln. Diese ist sehr gemütlich im skandinavischem Stil eingerichtet.

Ca. 80 qm, Strom, fl. w. u. k. Wasser, **Bad mit Dusche und WC,** komplette Küche, Geschirrspülmaschine, Mikrowelle, Gefriertruhe, E-Heizung, **SAT-TV, Internetzugang,** Terrasse, Gartenmöbel, Grill, **Hund gegen Gebühr möglich,** Kaufmann: 1 km, Parken am Haus, sehr gute Angelmöglichkeiten, Filetierplatz, Bootssteg (ca. 60 m), **Endreinigung inklusive,** Bettwäsche und Handtücher möglich (bitte vorbestellen).

Buchungscode: 29-2
Empfehlung der Fährpassage: **Hirtshals – Kristiansand**

917 € 994 € 1134 € 1148 € 917 €

Sørlandet

SKOMRAK am Rosfjord

6 Pers.

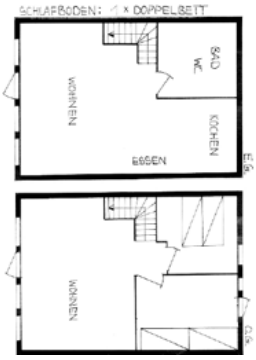

Nur ca. 1,5 Autostunden vom maritimen Städtchen Kristiansand entfernt liegt dieses gepflegte **Ferienhaus direkt am traumhaften Rosfjord.**

Zu dem Ferienhaus gehört ein **gutes 17 fuß 20 PS Motorboot mit Echolot (inklusive).** Bootstouren auf dem romantischen Fjord bieten hervorragende Voraussetzungen für Angler und garantieren Angelspaß und Entspannung. Ein Zusatzboot ist in Absprache möglich (bitte vorbestellen). Badeurlaubern bietet dieser Urlaubsplatz mit seinen zahlreichen Sandstränden ebenfalls beste Möglichkeiten.

Ausflugsmöglichkeiten: Flekkefjord, Nordseeweg, Kristiansand, Setesdal, Mandal, Südkap, Farsund, Badeland Lyngdal.

Das Ferienhaus ist gemütlich eingerichtet. Ca. 96 qm, Strom, fl. w. u. k. Wasser, **Bad mit Dusche/WC** mit Fußbodenheizung, komplette Küche, Spülmaschine, Waschmaschine, Trockner, Gefriertruhe, E-Heizung, **Internet-TV,** Kaminofen, Terrasse, Gartenmöbel, Grill, Kaufmann: 1 km, Parken am Haus, **Hund möglich,** sehr gute Angelmöglichkeiten, Filetierplatz, Bootssteg (ca. 20 m), **Endreinigung inklusive,** Bettwäsche und Handtücher möglich (bitte vorbestellen).

Buchungscode: 15-3
Empfehlung der Fährpassage: **Hirtshals - Kristiansand**

602€ 721 € 973 € 980 € 602 €

Sørlandet

KAP LINDESNES bei Mandal

8 Pers.

In idyllischer Lage mit weitläufiger Sicht auf das offene Meer liegt dieses Ferienhaus, nahe am südlichsten Punkt Norwegens, Kap Lindesnes, ca. 1,5 Autostunden von der Küstenstadt Kristiansand entfernt.

Ein **15 PS Motorboot (inklusive)** steht für erfolgreiche Angeltouren am offenen Meer zur Verfügung. Romantische Strände befinden sich in der nahen Umgebung. Sowohl Badefreunde als auch erfahrene Angelfreunde finden hier beste Voraussetzungen.

Ausflugsmöglichkeiten: Nordseeweg, Kristiansand, Setesdal, Mandal, Leuchtturm Lindesnes, Badeland Lyngdal.

Das gepflegte Ferienhaus selbst ist gemütlich und komplett eingerichtet. Ca. 105 qm, Strom, fl. w. u. k. Wasser, **Bad mit Dusche/WC, extra WC,** komplette Küche, Mikrowelle, Spülmaschine, Waschmaschine, Gefriertruhe, Kaminofen, Terrasse, Gartenmöbel, **SAT-TV, Internetzugang,** E-Heizung, Grill, Kaufmann: 3,5 km, Parken am Haus, **Hunde auf Anfrage möglich,** sehr gute Angelmöglichkeiten, Bootssteg (ca. 290 m), **Endreinigung inklusive,** Bettwäsche und Handtücher möglich (bitte vorbestellen).

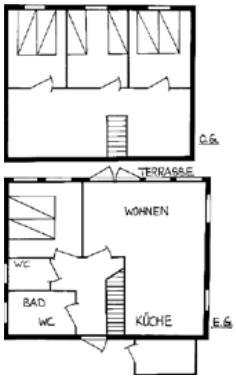

Buchungscode: 221-2
Empfehlung der Fährpassage:
Hirtshals - Kristiansand.

In der Zeit von Anfang Oktober - Ende März kann das Haus ohne Boot gemietet werden! (Preis auf Anfrage).

700 € 854 € 1127 € 1141 € 700 €

Sørlandet

KÅVELAND bei Lyngdal

6 (8) Pers.

Nur ca. 1 Autostunde vom Küstenstädtchen Kristiansand entfernt liegt dieses **neuerbaute Ferienhaus der Luxusklasse** in leicht erhöhter Lage mit **Panoramaaussicht** auf das Wasser und die traumhaft schöne, norwegische Schärenlandschaft.

Zu dem Ferienhaus gehört ein **25 PS Motorboot mit Echolot (inklusive).** In der Nähe des Hauses finden Sie idyllische Badebuchten. Somit bietet dieser Urlaubsplatz Badeurlaubern und Anglern beste Möglichkeiten.

Ausflugsmöglichkeiten: Nordseeweg, Flekkefjord, Setesdal, Mandal, Südkap, Badeland Lyngdal.

Das komfortable Ferienhaus selbst ist gemütlich eingerichtet (Musterfotos). Ca. 150 qm, Strom, fl. w. u. k. Wasser, **Bad mit Dusche/WC und Extra-WC,** komplette Küche, Waschmaschine, Spülmaschine, Gefriertruhe, E-Heizung, **SAT-TV, Internetzugang,** Terrasse, Gartenmöbel, Grill, Kaufmann: ca. 9 km, Parken am Haus, sehr gute Angelmöglichkeiten, Filetierplatz. Bootssteg und Bootshaus (ca. 80 m). **Endreinigung inklusive,** Bettwäsche und Handtücher können vorbestellt werden.

Buchungscode: 12-1
Empfehlung der Fährpassage: **Hirtshals - Kristiansand**

1120 € 1232 € 1435 € 1456 € 1120 €

Sørlandet

LJOSLAND bei Setesdal

8 (10) Pers.

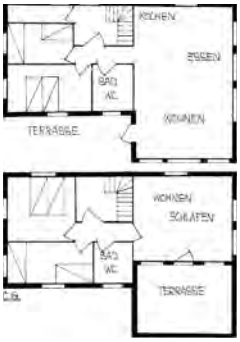

Ca. 2 Autostunden nördlich des Küstenstädtchens Kristiansand liegt dieses **Ferienhaus der Luxusklasse** in ruhiger, sonniger **Lage in wilder, einsamer, norwegischer Gebirgslandschaft.**

Hier verbringen Sie Ihre Ferien mit spannenden Elchsafaris oder Gebirgstouren bis auf über **1000 m über dem Meer.** Außerdem laden die unzählichen Seen der nahen Umgebung zu Kanufahrten, Forellenangeln oder Baden ein.

Das Haus hat Anschluß an die Gebirgsrouten der norwegischen Touristenvereinigung. Im Herbst finden Sie hier Blaubeeren, Pfifferlinge und Moltebeeren in Hülle und Fülle. Ein Alpinhang befindet sich in unmittelbarer Nähe des Hauses. Beste Voraussetzungen für Tourenski und Langlauf.

Das Ferienhaus selbst ist sehr großzügig in skandinavischem Stil hochwertig eingerichtet. Ca. 110 qm, Strom, **fl. w. u. k. Wasser, Bad mit Dusche und WC, Whirlpool und Sauna, extra Bad mit Dusche und WC,** zum Teil Fußbodenheizung, komplette Küche, Spülmaschine, Waschmaschine, Gefriertruhe, offener Kamin, E-Heizung, Grill, Grillschale, **Internet-TV, Internetzugang,** Terrasse, Gartenmöbel, Kaufmann: 2 km, Parken am Haus, Angelmöglichkeiten, **Endreinigung inklusive,** Bettwäsche und Handtücher möglich (bitte vorbestellen).

Buchungscode: 218-1
Empfehlung der Fährpassage: **Hirtshals – Kristiansand**

868 € 875 € 1078 € 1085 € 1253 €

Sørlandet

OFTE bei Farsund

4 (6) Pers.

Nur ca. 1,5 Autostunden westlich des Küstenstädtchens Kristiansand liegt unmittelbar in einer sonnigen Fjordbucht einsam und ungestört diese **Sørlandsperle** mit Panoramaaussicht. Bademöglichkeiten direkt vor dem Haus.

Ein **Motorboot mit Außenborder (inklusive).**

Genießen Sie die herrliche Fjordlandschaft vom Boot aus oder von der Terrasse des gemütlichen Ferienhauses. Gebirgs- und Wandertouren sind hier sehr zu empfehlen. Biberjagd von Oktober bis April gegen Gebühr möglich. Die netten Hausbesitzer verfügen zusätzlich über ein Kajak (bitte vorbestellen).

Ausflugsmöglichkeiten: Nordseeweg, Kristiansand, Setesdal, Farsund, Mandal, Südkap.

Das Ferienhaus selbst ist sehr gemütlich in skandinavischem Stil eingerichtet. Ca. 80 qm, Strom, fl. w. u. k. Wasser, **Bad mit Dusche und WC,** komplette Küche, Mikrowelle, Waschmaschine, Gefriertruhe, E-Heizung, Kaminofen, **SAT-TV,** Terrasse, Gartenmöbel, Grill, Kaufmann: 3 km, Parken am Haus, gute Angelmöglichkeiten, Filetierplatz, Bootssteg (ca. 10 m), **Endreinigung inklusive,** Bettwäsche und Handtücher möglich (bitte vorbestellen).

Buchungscode: 245-1
Empfehlung der Fährpassage: **Hirtshals - Kristiansand**

714 € 756 € 889 € 896 € 714 €

Sørlandet

LENEFJORD bei Lyngdal

6 Pers.

In sonniger Lage und mit **herrlicher Panoramaaussicht** auf den Lenefjord befindet sich dieses sehr gepflegte Ferienhaus ca. 1,5 Autostunden von der Küstenstadt Kristiansand entfernt.

Zu diesem Ferienplatz gehört ein **30 PS Motorboot mit Lenkradsteuerung und ein Kanu (inklusive).**

Idyllische Fjordbuchten und romantische Angel- und Badeplätze finden Sie in der nahen Umgebung des Hauses. In unmittelbarer Nähe des Hauses bieten sich gute Wander- und Tourenmöglichkeiten.

Ausflugsmöglichkeiten: Nordseeweg, Kristiansand, Setesdal, Mandal, Südkap, Badeland in Lyngdal.

Das Ferienhaus selbst ist gemütlich eingerichtet.

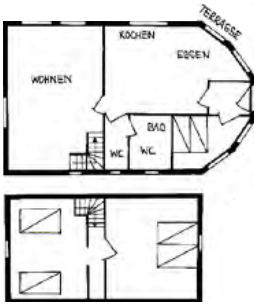

Ca. 110 qm, Strom, fl. w. u. k. Wasser, **Bad mit Dusche und WC, extra WC,** komplette Küche, Spülmaschine, Waschmaschine, Gefriertruhe, Kamin, E-Heizung, **SAT-TV, Internet,** Terrasse mit Garten, Gartenmöbel, Grill, Kaufmann: ca. 8 km, Parken am Haus, **gute Angelmöglichkeiten,** Filetierplatz, großzügiger Boots- und Badesteg mit Ruhebereich (ca. 10 m), **Hund auf Anfrage möglich, Endreinigung inklusive,** Bettwäsche und Handtücher möglich (bitte vorbestellen).

Buchungscode: 226-1
Empfehlung der Fährpassage: **Hirtshals – Kristiansand**

833 € 924 € 1036 € 1050 € 833 €

LUNDEGARD bei Korshamn

6 Pers.

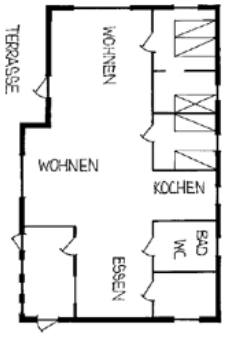

Mitten im Schärengarten nahe dem offenen Meer liegt dieses gemütliche Ferienhaus ungestört und idyllisch mit **Panoramaaussicht** ca. 1,5 Autostunden südwestlich der Küstenstadt Kristiansand. Die geschützte Bucht mit **vielen Bademöglichkeiten** und einem **gemütlichen Grillplatz** direkt am Wasser, bietet Sommer- und Badeurlaubern schöne Ferien in reizvoller Natur.

Direkt am Haus liegt ein **16 fuß Motorboot mit 15 PS (inklusive)** mit dem Sie schnell den herrlichen Schärengarten und das nahe liegende, offene Meer erreichen.

Ausflugsmöglichkeiten: Egersund, Nordseeweg, Setesdal, Stavanger, Mandal, Flekkefjord, Farsund, Südkap, Badeland Lyngdal.

Das Ferienhaus selbst ist gepflegt und gemütlich eingerichtet. Ca. 100 qm, Strom, fl. w. u. k. Wasser, **Bad mit Dusche und WC und Fußbodenheizung,** komplette Küche, Waschmachine,Spülmaschine, Gefriertruhe, E-Heizung, **SAT-TV, Internetzugang,** Terrasse, Gartenmöbel, Kaufmann 2 km, Parken am Haus, sehr gute Angelmöglichkeiten, Bootssteg (ca.10 m), Bettwäsche und Handtücher möglich (bitte vorbestellen).

Buchungscode: 206-1
Empfehlung der Fährpassage: **Hirtshals - Kristiansand**

784 € 826 € 875 € 882 € 784 €

Sørlandet

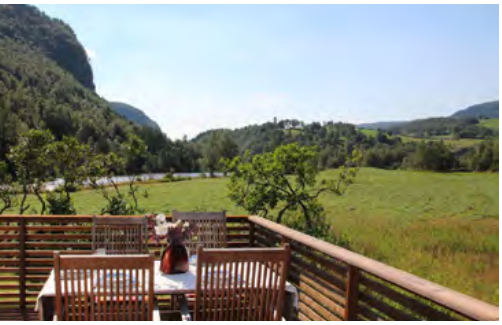

HOVSHERAD bei Flekkefjord

8 Pers.

Ca. 2 Autostunden nordwestlich von der Küstenstadt Kristiansand und ca. 30 Minuten nördlich von Flekkefjord liegt dieses schöne Feriendomizil völlig ungestört an einem **wildromantischen See in der norwegischen Wildnis**.

Ein **Boot mit Außenborder (inklusive)** steht unseren Gästen zum Forellenangeln zur Verfügung.

Dieses Ferienhaus empfehlen wir allen Gästen, die im Einklang mit der fantastischen Natur ihre Ferien verbringen möchten. Der Kontakt zu Bibern und Elchen ist hier wohl unumgänglich. Wander- und Gebirgstouren sind in dieser wildromantischen Natur ein spannendes Erlebnis.

Ausflugsmöglichkeiten: Flekkefjord, Stavanger, Nordseeweg, die „Kanzel (Prekestol)“, Skigebiet Knaben.

Das Haus selbst ist gemütlich im skandinavischen Stil eingerichtet. Ca. 180 qm, Strom, fl. w. u. k. Wasser, **Bad mit Dusche und WC, extra WC,** komplette Küche, Spülmaschine, Gefrierschrank, Kaminofen, E-Heizung, **SAT-TV,** Terrasse, Gartenmöbel, Grill, Kaufmann: ca. 4 km, Parken am Haus, Angelmöglichkeiten, Bettwäsche und Handtücher möglich (bitte vorbestellen).

Buchungscode: 17-1
Empfehlung der Fährpassage: **Hirtshals – Kristiansand**

504 € 560 € 665 € 693 € 504 €

Sørlandet

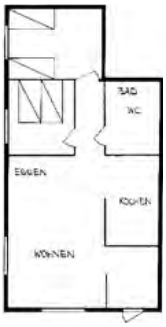

ANDABELØY bei Flekkefjord

4 Pers.

Inmitten des Schärengartens liegt dieses gemütliche Ferienobjekt auf Andabeløy, ca. 1,5 Autostunden westlich der maritimen Stadt Kristiansand bei Flekkefjord.

Ein **18 fuß 40 PS Motorboot mit Kartenplotter und Echolot (inklusive)** steht Ihnen für erfolgreiche Angeltouren im fischreichen Fjord oder im offenen Meer zur Verfügung.

In der nahen Umgebung des Ferienobjektes finden Sie Bademöglichkeiten, welche zum Erfrischen einladen.

Genießen Sie die Ruhe und die maritime Umgebung auf Andabeløy.

Ausflugsmöglichkeiten: Nordseeweg, Kristiansand, Setesdal, Mandal, Südkap, Flekkefjord, Badeland Lyngdal.

Die Ferienwohnung selbst ist gemütlich und vollständig ausgestattet. Ca. 52 qm, Strom, fl. w. u. k. Wasser, **Bad mit Dusche und WC, Küche,** Gefriertruhe, Waschmaschine, E-Heizung, **SAT-TV, Internetzugang,** Terrasse, Gartenmöbel, Grill, Kaufmann: ca. 500 m, Parken am Haus, sehr gute Angelmöglichkeiten, Filetierplatz, Bootshaus mit Bootssteg (ca. 170 m), Bettwäsche und Handtücher möglich (bitte vorbestellen).

Buchungscode: 18-1
Empfehlung der Fährpassage: **Hirtshals – Kristiansand**

588 € 644 € 812 € 819 € 588 €

Sørlandet

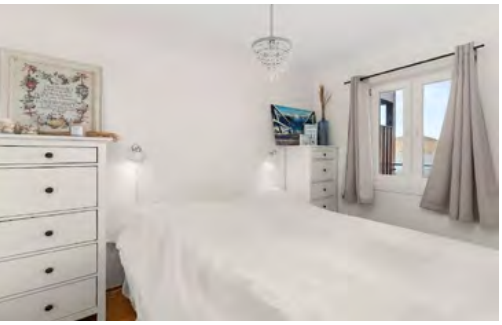

KORSHAMN bei Lyngdal

4 (6) Pers.

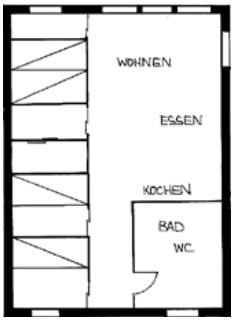

Ca. 1,5 Autostunden nordwestlich des Küstenstädtchens Kristiansand liegt dieser Urlaubsplatz in einer idyllischen Meeresbucht mit **Panoramaaussicht** auf Schären und Inseln ganz nahe dem offenen Meer.

Ein gutes **30 PS-Motorboot mit Echolot (inklusive)** liegt in umittelbarer Nähe. Romantische Fjordbuchten, Inseln und vor allem gute Angelmöglichkeiten finden Sie an diesem schönen Ort.

Ausflugsmöglichkeiten: Nordseeweg, Kristiansand, Setesdal, Mandal, Südkap, Lyngdal, Flekkefjord, Farsund.

Die Ferienwohnung selbst ist sehr gemütlich eingerichtet. Ca. 70 qm, Strom, fl. w. u. k. Wasser, **Bad mit Dusche und WC**, komplette Küche, Geschirrspülmaschine, Waschmaschine, Gefriertruhe, E-Heizung, **SAT-TV, Internetzugang,** Terrasse, Gartenmöbel, Grill, **Hund gegen Gebühr möglich**, Kaufmann: ca. 1 km, Parken am Haus, sehr gute Angelmöglichkeiten, Filetierplatz, Bootssteg (ca. 30 m), **Endreinigung inklusive**, Bettwäsche und Handtücher möglich (bitte vorbestellen).

Buchungscode: 37-1
Empfehlung der Fährpassage: **Hirtshals – Kristiansand**

784 € 847 € 994 € 1001 € 784 €

Sørlandet

FEDAFJORD bei Hidra

10 Pers.

Direkt am Fedafjord befindet sich dieses Bootshaus in ruhiger Lage ca. 1,5 Autostunden westlich der Küstenstadt Kristiansand mit **Panoramaaussicht.**

Das **18 fuß 25 PS Motorboot mit Echolot (inklusive),** mit dem Sie im fischreichen Fjord angeln können, liegt direkt vor dem Haus. Auch das offene Meer ist bei gutem Wetter schnell zu erreichen. Ein 17-fuß-40 PS-Zusatzboot mit Echolot kann dazugebucht werden.

Ein Sandstrand und viele romantische Badebuchten finden Sie am Haus und in der nahen Umgebung.

Ausflugsmöglichkeiten: Nordseeweg, Kristiansand, Setesdal, Mandal, Südkap.

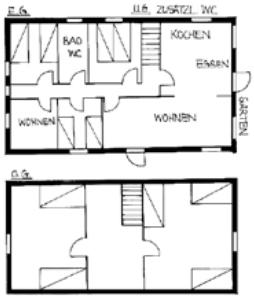

Das große Ferienhaus ist gemütlich und komplett eingerichtet. Ca. 200 qm, Strom, fl. w. u. k. Wasser, **Bad mit Dusche und WC, extra WC,** teilweise Fußbodenheizung, komplette Küche, Spülmaschine, Waschmaschine, 200 l Gefriertruhe, Kaminofen, E-Heizung, **SAT-TV, Internetzugang,** Terrasse, Gartenmöbel, Grill, Kaufmann: 700 m, Parken am Haus, sehr gute Angelmöglichkeiten, überdachter Filetierplatz, **Endreinigung inklusive,** Bettwäsche und Handtücher möglich (bitte vorbestellen).

Buchungscode: 25-1
Empfehlung der Fährpassage: **Hirtshals-Kristiansand**

1064 € 1183 € 1225 € 1239 € 1064 €

KORSHAMN bei Lyngdal

4 (6) Pers.

Ca. 1,5 Autostunden nordwestlich des maritimen Städtchens Kristiansand liegt dieser Urlaubsplatz in einer **idyllischen Meeresbucht mit Panoramaaussicht auf den Schärengarten nahe dem offenen Meer.**

Ein **21 fuß Kutter mit 25 PS Echolot und Kartenplotter (inklusive)** gehört zum Ferienobjekt. Romantische Fjordbuchten, Inseln und vor allem gute Angelmöglichkeiten finden Sie an diesem schönen Ort.

Ausflugsmöglichkeiten: Nordseeweg, Kristiansand, Setesdal, Mandal, Südkap, Lyngdal, Flekkefjord, Farsund.

Ihre Ferienwohnung geht über zwei Etagen mit herrlichem Panoramablick über Korshamn und die vorgelagerten Schäreninseln. Die Ferienwohnung ist gemütlich und geschmackvoll eingerichtet.

Ca. 85 qm, Strom, fl. w. u. k. Wasser, **Bad mit Dusche und WC und Fußbodenheizung,** komplette Küche, Geschirrspülmaschine, Waschmaschine, Gefriertruhe, E-Heizung, **SAT-TV, Internetzugang,** Terrasse, Gartenmöbel, Grill, Kaufmann: 1 km, Parken am Haus, sehr gute Angelmöglichkeiten, Filetierplatz, Bootssteg (ca. 30 m), **Endreinigung inklusive,** Bettwäsche und Handtücher möglich (bitte vorbestellen).

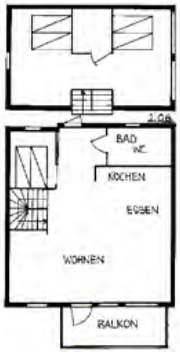

Buchungscode: 67-1
Empfehlung der Fährpassage:
Hirtshals – Kristiansand

784 € 903 € 1127 € 1141 € 784 €

Sørlandet

AUSTAD am Rosfjord

4 (5) Pers.

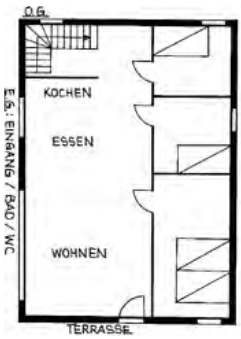

Nur ca. 1,5 Autostunden vom Küstenstädtchen Kristiansand entfernt liegt dieses Ferienhaus am romantischen Rosfjord. Der anspruchsvolle Norwegenliebhaber, der in traumhafter Natur seinen Urlaub verbringen möchte, ist an diesem Platz bestens aufgehoben.

Zu Ihrem Ferienplatz gehört ein gutes **17 fuß 40 PS Motorboot mit Echolot (inklusive).** Bootstouren auf dem romantischen Fjord bieten Angelspaß und Entspannung. Von ca. Anfang Juni bis ca. Mitte September haben Sie im nahegelegenen Lachsfluss die Möglichkeit, Ihren ersten Lachs zu fangen (Lachskarten bitte vorbestellen). Badeurlaubern bietet dieser Urlaubsplatz mit seinen zahlreichen Sandstränden beste Möglichkeiten.

Ausflugsmöglichkeiten: Flekkefjord, Nordseeweg, Kristiansand, Setesdal, Mandal, Südkap, Farsund, Badeland Lyngdal.

Die Ferienwohnung ist hochwertig und komfortabel eingerichtet.
Ca. 78 qm, Strom, fl. w. u. k. Wasser, **Bad mit Dusche/WC,** komplette Küche, Spülmaschine, Waschmaschine, Gefriertruhe, E-Heizung, **SAT-TV, Internetzugang,** Außenplatz, Gartenmöbel, Grill, Kaufmann: 5 km, Parken am Haus, sehr gute Angelmöglichkeiten, Filetierplatz, Bootssteg (ca. 2 min. mit dem Auto), **Endreinigung inklusive,** Bettwäsche und Handtücher möglich (bitte vorbestellen).

Buchungscode: 223-1
Empfehlung der Fährpassage: **Hirtshals - Kristiansand**

665 € 763 € 875 € 889 € 665 €

ANDABELØY bei Flekkefjord

6 Pers.

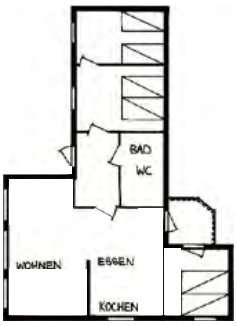

Inmitten des Inselgartens liegt dieses gemütliche Ferienobjekt mit **sehr schöner Panoramaaussicht** auf Andabeløy, ca. 1,5 Autostunden westlich der Küstenstadt Kristiansand bei Flekkefjord.

Mit Ihrem guten **18 fuß 40 PS Motorboot mit Echolot (inklusive)** werden Sie im fischreichen Fjord oder im offenen Meer beim Angeln erfolgreich sein. Ein Zusatzboot auf Anfrage möglich. Bademöglichkeiten finden Sie in der nahen Umgebung des Urlaubsplatzes.

Ausflugsmöglichkeiten: Nordseeweg, Kristiansand, Setesdal, Mandal, Südkap, Flekkefjord, Badeland Lyngdal.

Die Ferienwohnung selbst ist gemütlich und komplett ausgestattet. Ca. 85 qm, Strom, fl. w. u. k. Wasser, **Bad mit Dusche / WC** und Fußbodenheizung, komplette Küche, Spülmaschine, Waschmaschine, Mikrowelle, 400 l Gefriertruhe, E-Heizung, Klimaanlage, Kamin, **SAT-TV, Internetzugang**, große Terrasse mit Garten, Gartenmöbel, Grill, Abstellraum. Kaufmann: 400 m, Parken am Haus, sehr gute Angelmöglichkeiten, Filetierplatz, Bootsplatz (ca. 120 m), **Endreinigung inklusive,** Bettwäsche und Handtücher möglich (bitte vorbestellen).

Buchungscode: 230-1
Empfehlung der Fährpassage: **Hirtshals – Kristiansand**

658 € 756 € 882 € 889 € 658 €

Sørlandet

LUNDEGARD bei Korshamn

5 Pers.

Mitten im Schärengarten nahe dem **offenen Meer** liegt diese gemütliche Ferienwohnung ungestört und idyllisch mit **Panoramaaussicht** ca. 1,5 Stunden südlich der Küstenstadt Kristiansand.

Die geschützte Bucht mit **vielen Bademöglichkeiten** in wunderschöner Umgebung, bietet Sommer- und Badeurlaubern schöne Ferien in reizvoller Natur.

Direkt an der Wohnung liegt Ihr **17 fuß 15 PS Motorboot mit Echolot (inklusive)** mit dem Sie schnell den herrlichen Schärengarten und das naheliegende, offene Meer erreichen.

Ausflugsmöglichkeiten: Egersund, Nordseeweg, Setesdal, Stavanger, Mandal, Flekkefjord, Farsund, Südkap, Badeland Lyngdal.

Die Ferienwohnung selbst ist sehr schön und gemütlich eingerichtet. Ca. 90 qm, Strom, fl. w. u. k. Wasser, **Bad mit Dusche und WC,** komplette Küche, Spülmaschine, Gefriertruhe, Kaminofen, E-Heizung, **SAT-TV,** Terrasse, Gartenmöbel, Kaufmann 2 km, Parken am Haus, sehr gute Angelmöglichkeiten, Bootssteg (ca. 20 m).

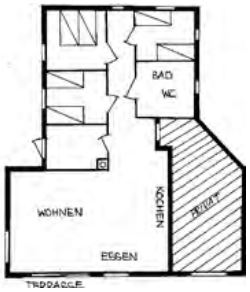

Buchungscode: 208-1
Empfehlung der Fährpassage: **Hirtshals - Kristiansand**

665 € 714 € 861 € 875 € 665 €

LUNDEGARD bei Korshamn

5 Pers.

Mitten im Schärengarten nahe dem **offenen Meer** liegt dieser gemütliche Ferienplatz ungestört und idyllisch mit **Panoramaaussicht** ca. 1,5 Stunden südlich der Küstenstadt Kristiansand.

Die geschützte Bucht mit **vielen Bademöglichkeiten** in wunderschöner Umgebung bietet Sommer- und Badeurlaubern schöne Ferien in reizvoller Natur.

Direkt am Haus liegt Ihr **17 fuß 15 PS Motorboot mit Echolot (inklusive)** mit dem Sie schnell den herrlichen Schärengarten und das naheliegende, offene Meer erreichen.

Ausflugsmöglichkeiten: Egersund, Nordseeweg, Setesdal, Stavanger, Mandal, Flekkefjord, Farsund, Südkap, Badeland Lyngdal.

Die Ferienwohnung selbst ist sehr hochwertig und gemütlich eingerichtet. Ca. 85 qm, Strom, fl. w. u. k. Wasser, **Bad mit Dusche und WC, extra WC,** komplette Küche, Spülmaschine, Waschmaschine, 400 l Gefriertruhe, E-Heizung, **SAT-TV,** Terrasse, Gartenmöbel, Kaufmann 2 km, Parken am Haus, sehr gute Angelmöglichkeiten, Bootssteg (ca. 20 m).

Buchungscode: 208-2
Empfehlung der Fährpassage: **Hirtshals - Kristiansand**

735 € 826 € 994 € 1008 € 735 €

Sørlandet

ERIKSTAD am Grønsfjord

6 Pers.

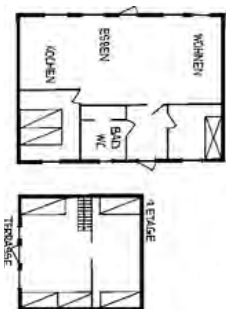

Nur ca. 1 Autostunde vom Küstenstädtchen Kristiansand entfernt liegt dieses **gepflegte Ferienhaus** ungestört und in leicht erhöhter Lage mit **Panoramaaussicht** auf das Wasser und die traumhaft schöne, norwegische Schärenlandschaft.

Zu dem Ferienhaus gehört ein **16 fuß 25 PS Motorboot (inklusive).** Direkt vor Ihrem Haus laden die idyllische Badebucht und die gemütliche Grillhütte, direkt am Wasser, zum Entspannen und Erholen ein. Somit bietet dieser Urlaubsplatz Badeurlaubern und Anglern beste Möglichkeiten.

Ausflugsmöglichkeiten: Nordseeweg, Flekkefjord, Setesdal, Mandal, Südkap, Badeland Lyngdal.

Das Ferienhaus selbst ist gemütlich und in skandinavischem Stil eingerichtet. Ca. 100 qm, Strom, fl. w. u. k. Wasser, **Bad mit Dusche und WC,** komplette Küche, Waschmaschine, Spülmaschine, Gefriertruhe, Kaminofen, E-Heizung, **SAT-TV,** Terrasse, Gartenmöbel, Grill, **Hund gegen Gebühr** möglich, Kaufmann: 9 km, Parken am Haus, sehr gute Angelmöglichkeiten, Filetierplatz. Bootssteg (ca. 290 m), Bettwäsche und Handtücher möglich (bitte vorbestellen).

Buchungscode: 207-1
Empfehlung der Fährpassage: **Hirtshals - Kristiansand**

728 € 812 € 931 € 945 € 742 €

Sørlandet

BJORSEE bei Evje

6 (8) Pers.

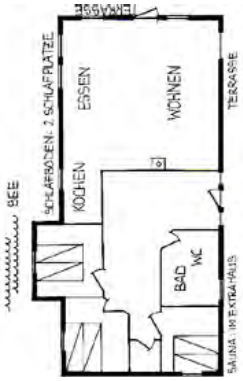

Ca. 1 Autostunde nördlich von Kristiansand liegt dieses Feriendomizil völlig ungestört im Setesdal – einer **wildromantischen Gebirgsregion mit vielen einsamen Seen** (ca. 10 m entfernt) und **unberührten Gebirgszügen**. Absolute Entspannung und ein gutes Freizeitangebot bietet dieser Urlaubsplatz in einer Region, wo auch Elch und Biber noch oft anzutreffen sind.

Ein **Ruderboot mit Außenborder (inklusive)** steht den Gästen zu Verfügung. Gute Angelmöglichkeiten in dieser Seenlandschaft. **Rafting** auf der Otra, Angeln im See oder abenteuerliche Gebirgswanderungen, und **Elchsafaris** (vor Ort auf Anfrage möglich) gestalten Ihren Urlaub hier aufregend und spannend. Winter: Langlaufloipen: ca. 150 m.

Ausflugsmöglichkeiten: Kristiansand, Nordseeweg, Tonstad, die „Kanzel (Prekestol)“.

Das Haus ist gemütlich im Blockhausstil eingerichtet. Ca. 93 qm, Strom, fl. w. u. k. Wasser, **Bad mit Dusche, WC, Sauna,** komplette Küche, Waschmaschine, **SAT-TV,** Gefrierschrank, Kaminofen, E-Heizung, Terrasse, Gartenmöbel, Grill, Kaufmann: 7 km, Parken am Haus, Angelmöglichkeiten, Badestrand.

Buchungscode: 8-2
Empfehlung der Fährpassage: **Hirtshals – Kristiansand**

700 € 777 € 896 € 903 € 896 €

Sørlandet

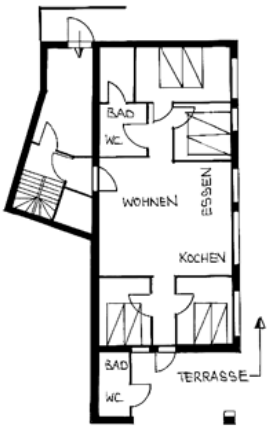

KORSHAMN bei Lyngdal

8 Pers.

Ca. 1,5 Autostunden nordwestlich des maritimen Städtchens Kristiansand liegt dieser Urlaubsplatz in einer idyllischen Meeresbucht mit **Panoramaaussicht auf den Schärengarten nahe dem offenen Meer.**

Ein **15 fuß 20 PS Motorboot mit Echolot (inklusive)** gehört zum Ferienobjekt. Als Zusatzboot kann ein neues 20 fuß 60 PS Motorboot mit Echolot und GPS dazu gebucht werden. Romantische Fjordbuchten, Inseln und vor allem gute Angelmöglichkeiten finden Sie an diesem schönen Ort.

Ausflugsmöglichkeiten: Nordseeweg, Kristiansand, Setesdal, Mandal, Südkap, Lyngdal, Flekkefjord, Farsund.

Ihre Ferienwohnung mit herrlichem Panoramablick über Korshamn und die vorgelagerten Schäreninseln ist gemütlich und geschmackvoll eingerichtet. Ca. 110 qm, Strom, fl. w. u. k. Wasser, **2 x Bad mit Dusche und WC,** komplette Küche, Geschirrspülmaschine, Waschmaschine, Gefriertruhe, E-Heizung, **SAT-TV, Internetzugang,** große Terrasse mit unverbauter Aussicht, Gartenmöbel, Grill, Kaufmann: 1 km, Parken am Haus, sehr gute Angelmöglichkeiten, überdachter Filetierplatz, Bootssteg (ca. 200 m), **Endreinigung inklusive,** Bettwäsche und Handtücher möglich (bitte vorbestellen).

Buchungscode: 22-1
Empfehlung der Fährpassage: **Hirtshals – Kristiansand**

812 € 945 € 1155 € 1169 € 812 €

Sørlandet

KÅVELAND bei Lyngdal

6 Pers.

Nur ca. 1 Autostunde vom Küstenstädtchen Kristiansand entfernt liegt dieses **gepflegte Ferienhaus** ungestört und in leicht erhöhter Lage mit **Panoramaaussicht** auf das Wasser und die traumhaft schöne, norwegische Schärenlandschaft.

Zu dem Ferienhaus gehört ein **ein gutes 17 fuß 40 PS Motorboot mit Echolot und Kartenplotter (inklusive).** Direkt vor Ihrem Haus laden die idyllische Badebucht und die gemütliche Grillhütte, direkt am Wasser, zum Entspannen und Erholen ein. Somit bietet dieser Urlaubsplatz Badeurlaubern und Anglern beste Möglichkeiten.

Ausflugsmöglichkeiten: Nordseeweg, Flekkefjord, Setesdal, Mandal, Südkap, Badeland Lyngdal.

Das Ferienhaus selbst ist gemütlich und in skandinavischem Stil eingerichtet. Ca. 120 qm, Strom, fl. w. u. k. Wasser, **Bad mit Dusche und WC,** komplette Küche, Waschmaschine, Spülmaschine, Gefriertruhe, Kaminofen, E-Heizung, **SAT-TV, Internetzugang,** große Terrasse, Gartenmöbel, Grill, **Hund möglich,** Kaufmann: 9 km, Parken am Haus, sehr gute Angelmöglichkeiten, Filetierplatz. Bootssteg (ca. 40 m), **Endreinigung inklusive,** Bettwäsche und Handtücher möglich (bitte vorbestellen).

Buchungscode: 11-1
Empfehlung der Fährpassage: **Hirtshals - Kristiansand**

973 € 1036 € 1190 € 1204 € 973 €

Sørlandet

KORSHAMN bei Lyngdal

6 (7) Pers.

Ca. 1,5 Autostunden nordwestlich des maritimen Städtchens Kristiansand liegt dieser Urlaubsplatz in einer idyllischen Meeresbucht mit **Panoramaaussicht auf den Schärengarten** nahe dem offenen Meer.

Ein **15 fuß Motorboot mit Echolot (inklusive)** gehört zum Ferienobjekt. Als Zusatzboot kann ein neues 20-fuß-60 PS Motorboot mit Echolot und GPS dazu gebucht werden. Romantische Fjordbuchten, Inseln und vor allem gute Angelmöglichkeiten finden Sie an diesem schönen Ort.

Ausflugsmöglichkeiten: Nordseeweg, Kristiansand, Setesdal, Mandal, Südkap, Lyngdal, Flekkefjord, Farsund.

Ihre Ferienwohnung mit herrlichem Panoramablick über Korshamn und die vorgelagerten Schäreninseln ist gemütlich und geschmackvoll eingerichtet. Ca. 110 qm, Strom, fl. w. u. k. Wasser, **2 x Bad mit Dusche und WC,** komplette Küche, Geschirrspülmaschine, Waschmaschine, Gefriertruhe, E-Heizung, **SAT-TV, Internetzugang,** große Terrasse mit unverbauter Aussicht, Gartenmöbel, Grill, Kaufmann: 1 km, Parken am Haus, sehr gute Angelmöglichkeiten, überdachter Filetierplatz, Bootsplatz (ca. 450 m), **Endreinigung inklusive,** Bettwäsche und Handtücher möglich (bitte vorbestellen).

Buchungscode: 22-2
Empfehlung der Fährpassage: **Hirtshals – Kristiansand**

819 € 952 € 1162 € 1176 € 819 €

Sørlandet

OFTEFJORD bei Farsund

7 (9) Pers.

Mit **Panoramaaussicht über die Fjordlandschaft** bei Farsund liegt dieses gepflegte Ferienhaus absolut **ungestört** ca. 25 Autominuten nördlich des idyllischen Küstenstädtchens Farsund.

Zu dem Ferienhaus gehört ein **17 fuß 15 PS Motorboot (inklusive).** Vor dem Haus befindet sich ein Boots- und Badesteg. Ein Urlaubsplatz für Bade- und Angelferien in südnorwegischer traumhafter Natur. **Ein Zusatzboot** ist in Absprache möglich (bitte vorbestellen).

Ausflugsmöglichkeiten: Nordseeweg, Kristiansand, Setesdal, Mandal, Südkap, Farsund, Lyngdal (Badeland), traumhafte Sandstrände bei Farsund

Das Ferienhaus selbst ist sehr gemütlich und in skandinavischem Stil eingerichtet. Die Garage mit ausgebauten Obergeschoß bietet weiteren Wohnraum. Ca. 110 qm, Strom, fl. w. u. k. Wasser, **2 x Bad mit Dusche und WC,** Fußbodenheizung, 1 x komplette Küche, 1 x Teeküche, Gefriertruhe 200 l am Bootsplatz, Kaminofen, Waschmaschine, E-Heizung, **SAT-TV,** Terrasse, Gartenmöbel, Grill, Kaufmann: 15 km, Parken am Haus, sehr gute Angelmöglichkeiten, Filetierplatz, Bootssteg (ca. 2 Minuten mit dem Auto), **Endreinigung inklusive,** Bettwäsche und Handtücher möglich (bitte vorbestellen).

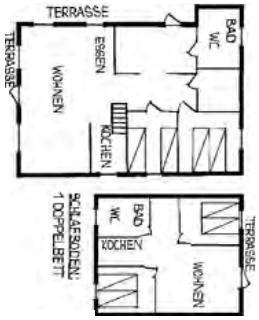

Buchungscode: 24-1
Empfehlung der Fährpassage: **Hirtshals - Kristiansand**

756 € 840 € 882 € 896 € 756 €

Sørlandet

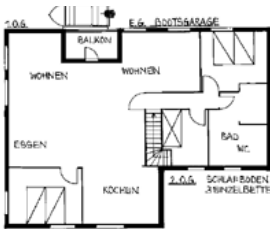

ABELSNES bei Hidra

5 Pers.

In einer idyllischen Meeres-/Fjordbucht bei Flekkefjord befindet sich dieses **„Bootshaus“ der Extraklasse** in beschaulicher Lage ca. 1,5 Autostunden westlich der Küstenstadt Kristiansand.

In der Bootsgarage unter dem Wohnbereich liegt Ihr **17 fuß 25 PS Motorboot mit Echolot** mit dem Sie im fischreichen Fjord oder im offenen Meer Angeln können. Baden könnnen Sie direkt vor dem Haus. Ein Zusatzboot kann vorbestellt werden.

Ausflugsmöglichkeiten: Nordseeweg, Kristiansand, Setesdal, Mandal, Südkap, Badeland Lyngdal.

Das „Bootshaus“ ist hochwertig eingerichtet. Ca. 160 qm, Strom, fl. w. u. k. Wasser, **Bad mit Dusche und WC**, zum Teil Fußbodenheizung, komplette Küche, Spülmaschine, 400 l Gefriertruhe, Waschmaschine, Trockner, Kaminofen, E-Heizung, **SAT-TV, Internetzugang,** Gartenmöbel, Grill, Kaufmann: 300 m, Parken am Haus, **sehr gute Angelmöglichkeiten**, Filetierplatz, Bootshaus, Bootssteg (ca. 0 m), **Endreinigung inklusive,** Bettwäsche und Handtücher möglich (bitte vorbestellen).

Buchungscode: 249-1
Empfehlung der Fährpassage: **Hirtshals – Kristiansand**

1281 € 1442 € 1603 € 1624 € 1281 €

Sørlandet

TREGDE - Mandal

2 (3) Pers.

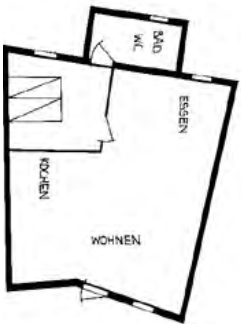

Mit **Panoramaaussicht auf die idyllische Meeresbucht** bei Mandal mit seinen **schönen Sandstränden** befindet sich dieser Urlaubsplatz in ruhiger Lage ca. 45 Autominuten westlich der Küstenstadt Kristiansand.

Zu diesem Objekt gehört ein gutes **15 PS Motorboot mit Echolot (inklusive),** mit dem Sie im Schärengarten angeln können oder bei gutem Wetter bis zum offenen Meer fahren können. Die vielen romantischen Badebuchten, die unzähligen Inseln und gute Angelmöglichkeiten sind charakteristisch für diesen schönen Ort an der Küste Südnorwegens.

Ausflugsmöglichkeiten: Sandstrände von Mandal, Nordseeweg, Kristiansand, Setesdal, Egersund, Flekkefjord, Lyngdal Badeland, Lachsangeln im Mandalselva.

Die gemütliche Ferienwohnung ist **modern und hochwertig** eingerichtet. Ca. 50 qm, Strom, fl. w. u. k. Wasser, **Bad mit Dusche und WC,** komplette Küche, Geschirrspüler, Gefriertruhe, E-Heizung, **SAT-TV, Internetzugang,** Terrasse, Gartenmöbel, Grill, Kaufmann: 3 km, Parken am Haus, sehr gute Angelmöglichkeiten, Filetierplatz, Bootssteg (ca. 350 m), **Endreinigung inklusive,** Bettwäsche und Handtücher möglich (bitte vorbestellen).

Buchungscode: 13-2
Empfehlung der Fährpassage: **Hirtshals – Kristiansand**

602 € 679 € 784 € 791 € 602 €

Sørlandet

SKJERNØYSUND Mandal

6 Pers.

Nur ca. 40 Autominuten westlich des Küstenstädtchens Kristiansand liegt diese Sørlandsperle in einer **idyllischen Meeresbucht,** leicht erhöht, mit **Panoramaaussicht auf Schären und Inseln sowie das offene Meer.**

Zu dem Ferienhaus gehört ein gutes **18 fuß Motorboot mit 40 PS, Lenkradsteuerung und Echolot (inklusive).** Die Nähe zum offenen Meer und die hervorragenden Angelmöglichkeiten in den Schären bieten Anglern und Sportfischern die besten Vorraussetzungen ihrem Hobby nachzukommen.

Ausflugsmöglichkeiten: Nordseeweg, Kristiansand, Setesdal, Mandal, Südkap, Badeland Lyngdal.

Das Ferienhaus selbst ist gemütlich und in skandinavischem Stil eingerichtet. Ca. 75 qm, Strom, fl. w. u. k. **Wasser, Bad mit Dusche, moderne Biotoilette,** komplette Küche, Gefriertruhe, E-Heizung, Kaminofen, **Internet-TV, Internetzugang,** Terrasse, Gartenmöbel, Grill, Kaufmann: 5 km,Parken ca. 200 m vom Haus (Fußweg), sehr gute Angelmöglichkeiten, Filetierplatz, Bootssteg (ca. 200 m), Bettwäsche und Handtücher möglich (bitte vorbestellen).

Buchungscode: 237-1
Empfehlung der Fährpassage: **Hirtshals - Kristiansand**

700 € 784 € 945 € 952 € 700 €

Sørlandet

SPINDANGER bei Farsund

4 Pers.

Mit **Panoramaaussicht über die Fjordlandschaft** bei Farsund liegt dieses gepflegte Ferienhaus **in ruhiger Lage** ca. 15 Autominuten östlich des idyllischen Küstenstädtchens Farsund.

Zu dem Ferienhaus gehört ein **20 PS Motorboot mit Echolot (inklusive).** In der Nähe des Hauses können Sie auch ein Bad in einem der umliegenden Seen genießen. Ein Urlaubsplatz für Bade- und Angelferien in südnorwegischer traumhafter Natur. Sie haben zusätzlich die Möglichkeit, **Stand up Paddlebretter** zu buchen - bitte vorher anfragen.

Ausflugsmöglichkeiten: Nordseeweg, Kristiansand, Setesdal, Mandal, Südkap, Farsund, Lyngdal (Badeland), traumhafte Sandstrände bei Farsund

Das Ferienhaus selbst ist gemütlich und in skandinavischem Stil eingerichtet. Ca. 60 qm, Strom, fl. w. u. k. Wasser, **Bad mit Dusche und WC,** komplette Küche, Spülmaschine, Waschmaschine, Gefriertruhe, E-Heizung, Kaminofen, **Internet-TV, Internetzugang,** Terrasse, Gartenmöbel, Grill, Kaufmann: ca. 10 km, Parken am Haus, sehr gute Angelmöglichkeiten, Filetierplatz, Bootssteg (ca. 50 m), **Endreinigung inklusive,** Bettwäsche und Handtücher möglich (bitte vorbestellen).

Buchungscode: 246-1
Empfehlung der Fährpassage: **Hirtshals – Kristiansand**

812 € 917 € 1036 € 1050 € 812 €

Sørlandet

HAUSVIK bei Korshamn

7 Pers.

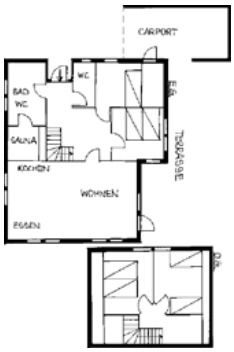

Ca. 1,5 Autostunden nordwestlich des maritimen Städtchens Kristiansand liegt dieses neu erbaute Ferienhaus in einer **idyllischen Meeresbucht mit Panoramaaussicht auf den Schärengarten und die Inseln** nahe dem offenen Meer.

Ein **25 PS Motorboot mit Echolot (inklusive)** steht unseren Gästen zur Verfügung. Ein Zusatzboot ist in Absprache möglich (bitte vorbestellen). Unzählig viele kleine Inseln und romantische Fjordbuchten zeichnen diesen schönen Urlaubplatz aus.

Ausflugsmöglichkeiten: Nordseeweg, Kristiansand, Setesdal, Mandal, Südkap, Lyngdal, Flekkefjord, Farsund.

Das Ferienhaus selbst ist stilvoll eingerichtet. Ca. 110 qm, Strom, fl. w. u. k. Wasser, **Bad mit Dusche und WC, Sauna,** Fußbodenheizung im Erdgeschoss, komplette Küche, Geschirrspülmaschine, Waschmaschine, Gefriertruhe,
Kamin, E-Heizung, **SAT-TV,** große Terrasse, Gartenmöbel, Grill, Kaufmann: 5 km, Parken am Haus, sehr gute Angelmöglichkeiten, Filetierplatz, Bootssteg (ca. 290 m), **Endreinigung inklusive.**

Buchungscode: 251-2
Empfehlung der Fährpassage: **Hirtshals – Kristiansand**

1022 € 1113 € 1330 € 1337 € 1022 €

Sørlandet

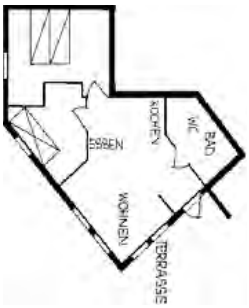

OMLANDNES bei Mandal

4 Pers.

Mit **Panoramaaussicht auf die idyllische Meeresbucht** bei Mandal befindet sich dieser Urlaubsplatz in ruhiger Lage ca. 45 Autominuten westlich der Küstenstadt Kristiansand.

Zu diesem Objekt gehört ein **gutes Motorboot mit 30 PS Außenborder mit Echolot und Kartenplotter (inklusive),** mit dem Sie im Schärengarten angeln können. Oder Sie fahren bei gutem Wetter bis zum offenen Meer. Die Schärenküste vor dem Haus ist ein einzigartiges Naturerlebnis. Einsame Inseln, Schären, idyllische Meeresbuchten und Sandstrände prägen das Bild von Omland und Umgebung.

Ausflugsmöglichkeiten: Sandstrände von Mandal, Nordseeweg, Kristiansand, Setesdal, Lyngdal Badeland, Lachsangeln im Mandalselva.

Die gepflegte Ferienwohnung - natürlich mit eigenem Eingang - ist gemütlich eingerichtet. Ca. 50 qm, Strom, fl. w. u. k. Wasser, **Bad mit Dusche und WC,** komplette Küche, Geschirrspüler, Waschmaschine, Gefriertruhe, E-Heizung, **SAT-TV, Internetzugang,** Außenplatz, Gartenmöbel, Grill, Kaufmann: 800 m, Parken am Haus, sehr gute Angelmöglichkeiten, Filetierplatz, Badeplatz, Bootssteg (ca. 130 m), **Hund auf Anfrage möglich, Endreinigung inklusive,** Bettwäsche und Handtücher möglich (bitte vorbestellen).

Buchungscode: 244-1
Empfehlung der Fährpassage: **Hirtshals - Kristiansand**

686 € 756 € 847 € 854 € 686 €

Sørlandet

HVALER am Oslofjord

8 Pers.

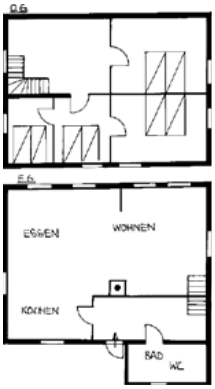

In **idyllischer Lage auf Hvaler, einer Insel am Ausgang des Oslofjordes,** liegt dieses Ferienhaus vor den Toren Oslos. **Der Nationalpark Hvaler mit seinen Inseln** bietet nicht nur angelbegeisterten Gästen, sondern durch seine Vielzahl an historischen Gebäuden auch unseren kulturell interessierten Norwegenliebhabern einen passenden Platz zum Verweilen. Hier haben Sie außerdem einen idealen Ausgangpunkt, um Ihren Angelurlaub mit einer **Städtereise nach Oslo** zu kombinieren. Genießen Sie die Sommerzeit im und am Fjord, da auf Hvaler verschiedene Sandstrände zum ausgelassenen Badespaß einladen, oder bei einem Städtebummel in **Norwegens Hauptstadt.**

Ein **15 fuß 30 PS Motorboot mit Echolot und GPS (inklusive)** steht Ihnen für erfolgreiche Angeltouren zur Verfügung. Ein Zusatzboot kann vorbestellt werden. Fischschwärme ziehen vorbei, so dass dieser Urlaubsplatz hervorragende Voraussetzungen für Sportfischer bietet.
Ausflugsmöglichkeiten: Oslo, Frederikstad, Moss, Schweden und vieles mehr.

Das Ferienhaus selbst ist sehr gepflegt und gemütlich eingerichtet. Ca. 110 qm, Strom, fl. w. u. k. Wasser, **Bad mit Dusche und WC mit Fußbodenheizung,** komplette Küche, Spülmaschine, Waschmaschine, Gefriertruhe, Kaminofen, Grill, großer Garten mit Gartenmöbel, **Internet-TV, Internetzugang,** E-Heizung, Kaufmann: 3 km, Parken am Haus, **Hund möglich,** sehr gute Angelmöglichkeiten, Filetierplatz, Bootssteg (ca. 400 m), **Endreinigung inklusive,** Bettwäsche und Handtücher möglich (bitte vorbestellen).

Buchungscode: 260-1
Empfehlung der Fährpassage: **Kiel - Oslo**

1008 € 1141 € 1253 € 1267 € 1008 €

Sørlandet

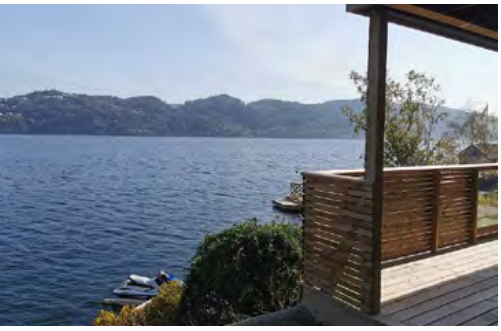

SVENEVIK am Rosfjord

8 Pers.

Ca 1,5 Autostunden von Kristiansand und ca. 20 km südöstlich von Farsund befindet sich dieses Ferienhaus in **ruhiger Lage mit Panoramablick.** Der anspruchsvolle Norwegenliebhaber, der in traumhafter Natur seinen Urlaub verbringen möchte, ist an diesem Platz bestens aufgehoben. Die guten Angelmöglichkeiten und die besondere Gemütlichkeit prägen diesen Ferienplatz. Badeurlaubern bietet dieser Urlaubsplatz mit seinen zahlreichen Sandstränden ebenfalls beste Möglichkeiten.

Ein gutes **60 PS Motorboot mit Lenkradsteuerung und Echolot ist inklusive.**

Ausflugsmöglichkeiten: Mandal, Farsund, Südkap Lindesnes, Nordseeweg, Setesdal, Egersund, Badeland Lyngdal.

Das Ferienhaus selbst ist gemütlich eingerichtet. Ca. 140 qm, Strom, fl. w. u. k. Wasser, **Bad mit Dusche, WC und extra WC,** komplette Küche, Spülmaschine, Waschmaschine, Gefriertruhe, E-Heizung, Kamin, **Internet-TV, Internetzugang,** überdachte Terrasse und Terrasse direkt am Fjord, Grill, Gartenmöbel, Kaufmann: 4 km, Parken in eigener Garage, sehr gute Angelmöglichkeiten, Bootssteg (ca. 10 m), Filetierplatz. **Endreinigung inklusive,** Bettwäsche und Handtücher möglich (bitte vorbestellen).

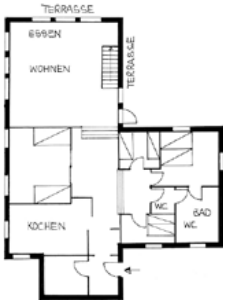

Buchungscode: 16-1
Empfehlung der Fährpassage: **Hirtshals - Kristiansand**

1211 € 1323 € 1526 € 1547 € 1211 €

Sørlandet

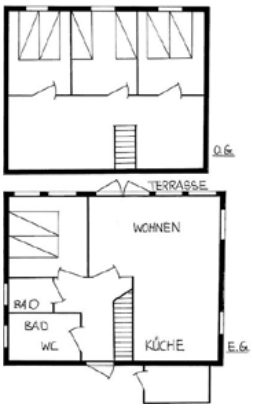

KAP LINDESNES bei Mandal

8 Pers.

In idyllischer Lage mit weitläufiger Sicht auf das offene Meer liegt dieses Ferienhaus, nahe am südlichsten Punkt Norwegens, Kap Lindesnes, ca. 1,5 Autostunden von der Küstenstadt Kristiansand entfernt.

Ein **15 PS Motorboot (inklusive)** steht für erfolgreiche Angeltouren am offenen Meer zur Verfügung. Romantische Strände befinden sich in der nahen Umgebung. Sowohl Badefreunde als auch erfahrene Angelfreunde finden hier beste Voraussetzungen.

Ausflugsmöglichkeiten: Nordseeweg, Kristiansand, Setesdal, Mandal, Leuchtturm Lindesnes, Badeland Lyngdal.

Das gepflegte Ferienhaus selbst ist gemütlich und komplett eingerichtet. Ca. 105 qm, Strom, fl. w. u. k. Wasser, **Bad mit Dusche und WC, extra WC, Sauna,** komplette Küche, Mikrowelle, Spülmaschine, Waschmaschine, Gefriertruhe, Kaminofen, Terrasse, Gartenmöbel, **SAT-TV, Internetzugang,** E-Heizung, Kaufmann: 3,5 km, Parken am Haus, sehr gute Angelmöglichkeiten, Bootssteg (ca. 290 m), **Endreinigung inklusive,** Bettwäsche und Handtücher möglich (bitte vorbestellen).

Buchungscode: 221-1
Empfehlung der Fährpassage: **Hirtshals - Kristiansand**

In der Zeit von Anfang Oktober - Ende März kann das Haus ohne Boot gemietet werden (Preis auf Anfrage)!

721 € 896 € 1211 € 1225 € 721 €

Sørlandet

ANDABELØY bei Flekkefjord

7 Pers.

Nur ca. 20 m von einer beschaulichen Meeres-/Fjordbucht entfernt, befindet sich dieses Ferienhaus ca. 1,5 Autostunden westlich der Küstenstadt Kristiansand bei Flekkefjord mitten im Inselgarten dieser Region auf Andabeløy.

Zu dem Ferienhaus gehört ein gutes **18 fuß Motorboot mit 40 PS und Echolot (inklusive)** mit dem Sie im fischreichen Fjord oder im offenen Meer Angeln können. Ein 18-fuß-40 PS-Zusatzboot können Sie zusätzlich mieten (bitte vorbestellen).

Ausflugsmöglichkeiten: Nordseeweg, Kristiansand, Setesdal, Mandal, Südkap, Flekkefjord (10 min), Badeland Lyngdal.

Das Ferienhaus selbst ist gemütlich eingerichtet. Ca. 130 qm, Strom, fl. w. u. k. Wasser, **2 x Bad mit Dusche und WC und extra WC**, zum Teil Fußbodenheizung, komplette Küche, Spülmaschine, 300 l Gefriertruhe, Waschmaschine, Kaminofen, E-Heizung, **SAT-TV, Internetzugang**, Kaufmann: 50 m, Parken am Haus, sehr gute Angelmöglichkeiten, Filetierküche im Untergeschoss, Bootssteg (ca. 20 m), **Endreinigung inklusive**, Bettwäsche und Handtücher möglich (bitte vorbestellen).

Buchungscode: 219-1
Empfehlung der Fährpassage:
Hirtshals – Kristiansand

1113 € 1204 € 1316 € 1330 € 1113 €

Sørlandet

GROBO bei Farsund

6 Pers.

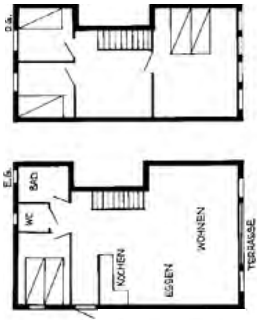

Dieses hochwertige Ferienhaus befindet sich in **ruhiger, sonniger Lage, inmitten traumhafter Natur** nur ca 1,5 Autostunden westlich der Küstenstadt Kristiansand nahe des Sørlandstädtchens Farsund am Meer.

Die traumhafte Lage inmitten der Natur ist ein idealer Ausgangspunkt für spannende Wanderungen. Viele nahe liegende Badebuchten sowie ein wunderschöner, romantischer Badesee befinden sich in der nahen Umgebung des Hauses. Auch Sportfischer und Angler sind hier bestens aufgehoben.

Zu dem Ferienhaus gehört ein **21 fuß Motorboot mit Echolot (inklusive).** Ein Ruderboot befindet sich an dem **idyllischen Badesee** ca. 1 km vom Ferienhaus entfernt.

Ausflugsmöglichkeiten: Mandal, Lyngdal, Südkap Lindesnes, Nordseeweg, Setesdal, Farsund, Badeland Lyngdal.

Das Doppelreihenhaus ist komplett und hochwertig eingerichtet. Ca. 90 qm, Strom, fl. w. u. k. Wasser, **Bad mit Dusche, WC und Fussbodenheizung, extra-WC, Sauna,** komplette Küche, Spülmaschine, Waschmaschine, Gefriertruhe, Kaminofen, E-Heizung, **SAT-TV, Internetzugang,** Terasse, Garten, Gartenmöbel, Grill, Kaufmann: 8 km, Parken am Haus, sehr gute Angelmöglichkeiten, Bootssteg (ca. 8 Minuten mit dem Auto), Bettwäsche und Handtücher möglich (bitte vorbestellen).

Buchungscode: 30-3
Empfehlung der Fährpassage: **Hirtshals – Kristiansand**

658 € 749 € 917 € 931 € 658 €

Sørlandet

GROBO bei Farsund

5 Pers.

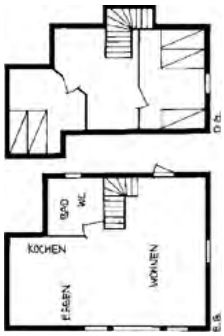

Ca. 1,5 Autostunden westlich der Küstenstadt Kristiansand befindet sich dieses hochwertige Ferienhaus in **ruhiger, sonniger Lage** nahe des Sørlandsstädtchens Farsund am Meer. Der anspruchsvolle Norwegenliebhaber, der in traumhafter Natur und in einem komfortablen Ferienhaus seinen Urlaub verbringen möchte, ist an diesem Platz bestens aufgehoben. Die **idyllische Lage**, die guten Angelmöglichkeiten und die vielen naheliegenden Badebuchten sind die Basis für einen schönen Norwegenurlaub.

Zu dem Ferienhaus gehört ein **21 fuß Yellowboot mit Echolot (inklusive).** Ein Ruderboot befindet sich an dem **idyllischen Badesee** ca. 1 km vom Ferienhaus entfernt.

Ausflugsmöglichkeiten: Mandal, Lyngdal, Südkap Lindesnes, Nordseeweg, Setesdal, Farsund, Badeland Lyngdal.

Das Doppelreihenhaus ist komplett und hochwertig eingerichtet. Ca. 65 qm, Strom, fl. w. u. k. Wasser, **Bad mit Dusche, WC und Fussbodenheizung, Sauna,** komplette Küche, Spülmaschine, Waschmaschine, Gefriertruhe, Kaminofen, E-Heizung, **SAT-TV, Internetzugang,** Terasse, Garten, Gartenmöbel, Grill, Kaufmann: 8 km, Parken am Haus, sehr gute Angelmöglichkeiten, Bootssteg (ca. 8 Minuten mit dem Auto), Bettwäsche und Handtücher möglich (bitte vorbestellen).

Buchungscode: 30-4
Empfehlung der Fährpassage: **Hirtshals – Kristiansand**

658 € 707 € 826 € 840 € 658 €

KORSHAMN bei Lyngdal

4 Pers.

Ca. 1,5 Autostunden nordwestlich des Küstenstädtchens Kristiansand liegt dieser Urlaubsplatz in einer idyllischen Meeresbucht mit **Panoramaaussicht** auf Schären und Inseln ganz nahe dem offenen Meer.

Ein **18 fuß 115 PS Motorboot mit Echolot und Kartenplotter (inklusive)** liegt in unmittelbarer Nähe. Romantische Fjordbuchten, Inseln und vor allem gute Angelmöglichkeiten finden Sie an diesem schönen Ort.

Ausflugsmöglichkeiten: Nordseeweg, Kristiansand, Setesdal, Mandal, Südkap, Lyngdal, Flekkefjord, Farsund.

Ihre Ferienwohnung selbst ist sehr gemütlich und in skandinavischem Stil eingerichtet. Ca. 70 qm, Strom, fl. w. u. k. Wasser, **Bad mit Dusche und WC,** komplette Küche, Geschirrspülmaschine, Gefriertruhe, E-Heizung, Mikrowelle, **SAT-TV, Internetzugang,** Terrasse, Gartenmöbel, Grill, Kaufmann: 1 km, Parken am Haus, sehr gute Angelmöglichkeiten, Filetierplatz, Bootssteg (ca. 30 m), **Endreinigung inklusive,** Bettwäsche und Handtücher möglich (bitte vorbestellen).

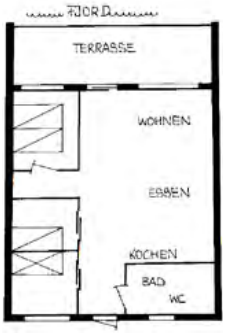

Buchungscode: 15-1
Empfehlung der Fährpassage:
Hirtshals – Kristiansand

994 € 1106 € 1267 € 1274 € 994 €

Sørlandet

HØYLAND am Südkap

6 Pers.

In idyllischer Lage, vor Westwinden geschützt und mit **Panoramaaussicht auf die Schären Südnorwegens und das offene Meer** liegt dieses Ferienhaus, nahe am südlichsten Punkt Norwegens, Kap Lindesnes, ca. 1,5 Autostunden von dem maritimen Städtchen Kristiansand entfernt.

Ein **17 fuß 25 PS Motorboot mit Lenkradsteuerung und Echolot (inklusive)** steht Ihnen für erfolgreiche Angeltouren zur Verfügung. Romantische Strände befinden sich in der nahen Umgebung. Fischschwärme ziehen um das Kap, so dass dieser Urlaubsplatz hervorragende Voraussetzungen für Sportfischer bietet.

Ausflugsmöglichkeiten: Nordseeweg, Kristiansand, Setesdal, Mandal, Leuchtturm Lindesnes, Badeland Lyngdal.

Das Ferienhaus selbst ist sehr gepflegt und hochwertig eingerichtet.

Ca. 110 qm, Strom, fl. w. u. k. Wasser, **Bad mit Dusche und WC, Erdgeschoss komplett mit Fußbodenheizung,** komplette Küche, Spülmaschine, Waschmaschine, Trockner, Gefriertruhe, Kaminofen, Terrasse, Grill, Gartenmöbel, **SAT-TV, Internetzugang,** E-Heizung, Kaufmann: 5,5 km, Parken am Haus, **Hund auf Anfrage möglich,** sehr gute Angelmöglichkeiten, Filetierplatz, Bootssteg (ca. 590 m), **Endreinigung inklusive,** Bettwäsche und Handtücher möglich (bitte vorbestellen).

Buchungscode: 235-1
Empfehlung der Fährpassage: **Hirtshals - Kristiansand**

798 € 1015 € 1260 € 1274 € 798 €

Sørlandet

KOLLEVOLL bei Lyngdal

6 Pers.

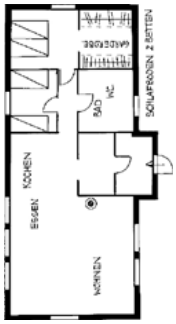

Ca 1,5 Autostunden von Kristiansand und ca. 20 km südöstlich von Farsund befindet sich dieses neue renovierte Ferienhaus in **ruhiger Lage.**

Der anspruchsvolle Norwegenliebhaber, der in traumhafter Natur und in einem komfortablen Ferienhaus, das keine Wünsche offen lässt, seinen Urlaub verbringen möchte, ist an diesem Platz bestens aufgehoben. Die guten Angelmöglichkeiten und die besondere Gemütlichkeit prägen diesen Ferienplatz. Auch Sonnenanbeter kommen hier auf ihre Kosten.

Ein **16 fuß 30 PS Motorboot mit Echolot ist inklusive** und bringt Sie Ihrem guten Fang näher.

Ausflugsmöglichkeiten: Mandal, Farsund, Südkap Lindesnes, Nordseeweg, Setesdal, Egersund, Badeland Lyngdal.

Das Ferienhaus selbst ist komplett renoviert und geschmackvoll eingerichtet. Ca. 120 qm, Strom, fl. w. u. k. Wasser, **Bad mit Dusche, WC,** komplette Küche, Spülmaschine, Waschmaschine, Gefriertruhe, E-Heizung, Kaminofen, **Internet-TV, Internet,** Terrasse, Grill, Gartenmöbel, **Hund gegen Gebühr möglich,** Kaufmann: ca. 3 km, sehr gute Angelmöglichkeiten, Bootsplatz (ca. 240 m), Filetierplatz. Bettwäsche möglich, **Endreinigung inklusive,** Bettwäsche und Handtücher möglich (bitte vorbestellen).

Buchungscode: 28-1
Empfehlung der Fährpassage: **Hirtshals - Kristiansand**

868 € 980 € 1197 € 1204 € 868 €

SPANGEREID am Südkap

8 Pers.

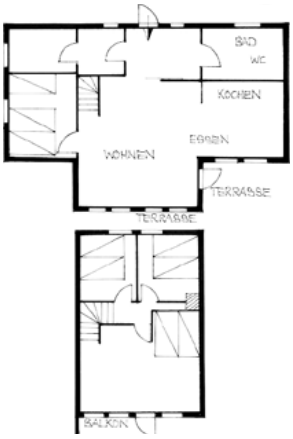

Unweit **von mehreren kleinen Sandstränden,** dem Fjord und Spangereidkanal entfernt, liegt dieser Urlaubsplatz im Schärengarten ca. 30 Autominuten von der Küstenstadt Mandal. Ein Ort für Sportfischer und Badeurlauber, die in dieser **Sørlandetidylle** ihre Ferien verbringen möchten. Hier werden optimale Bedingungen und Möglichkeiten sowohl für angelbegeisterte Norwegenreisende als auch für Naturlieber geboten.

Ein gutes **20 fuß - 50 PS Motorboot mit Echolot (inklusive)** steht zu Ihrer Verfügung und bringt Sie zu den nahelegenen Angelgebieten.

Ausflugsmöglichkeiten: Nordseeweg, Kristiansand, Setesdal, Mandal, Südkap, Badeland in Lyngdal.

Das Ferienhaus selbst ist gemütlich eingerichtet. Ca. 130 qm, Strom, fl. w. u. k. Wasser, **Bad mit Dusche und WC,** komplette Küche, Spülmaschine, Waschmaschine, Trockner, Gefriertruhe, E-Heizung, Kaminofen, **Internet-TV, Internetzugang,**Terrasse, großer Garten, Gartenmöbel, Grill, Kaufmann ca. 1,5 km, Parken am Haus, **sehr gute Angelmöglichkeiten,** Filetierplatz, Bootssteg mit Bootshaus (ca. 700 m), **Endreinigung inklusive,** Bettwäsche und Handtücher möglich (bitte vorbestellen).

Buchungscode: 222-1
Empfehlung der Fährpassage: **Hirtshals - Kristiansand**

1085 € 1197 € 1414 € 1421 € 1085 €

Sørlandet

LINDELIA bei Lyngdal

8 Pers.

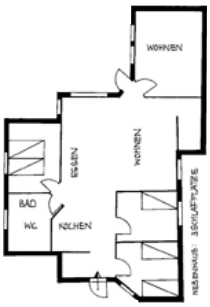

In sonniger Lage und mit **herrlicher Panoramaaussicht** auf den Lenefjord befindet sich dieses sehr gepflegte Ferienhaus ca. 1,5 Autostunden von der Küstenstadt Kristiansand entfernt.

Zu diesem Ferienplatz gehört ein **21 fuß 250 PS Motorboot mit Echolot (inklusive).** Idyllische Fjordbuchten und romantische Angel- und Badeplätze finden Sie in der nahen Umgebung des Hauses. In unmittelbarer Nähe des Hauses bieten sich gute Wander- und Tourenmöglichkeiten.

Ausflugsmöglichkeiten: Nordseeweg, Kristiansand, Setesdal, Mandal, Südkap, Badeland in Lyngdal.

Das Ferienhaus, mit Nebenhaus, selbst ist gemütlich eingerichtet. Ca. 110 qm, Strom, fl. w. u. k. Wasser, **Bad mit Dusche und WC,** komplette Küche, Spülmaschine, Waschmaschine, Gefriertruhe, Kamin, E-Heizung, **SAT-TV, Internetzugang,** Terrasse mit Garten, Gartenmöbel, Grill, Kaufmann: ca. 8 km, Parken am Haus, gute Angelmöglichkeiten, Filetierplatz, Bootshaus mit Loft (ca. 30 m), **Endreinigung inklusive,** Bettwäsche und Handtücher möglich (bitte vorbestellen).

Bitte beachten Sie, dass bei diesem Haus nur eine Buchung von Sonntag bis Sonntag möglich ist.

Buchungscode: 225-1
Empfehlung der Fährpassage: **Hirtshals – Kristiansand**

1379 € 1484 € 1687 € 1708 € 1379 €

SPANGEREID am Südkap

3 (4) Pers.

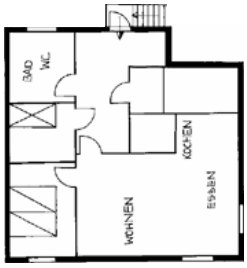

Unweit von einem **wunderschönen Sandstrand,** dem Fjord und Spangereidkanal entfernt, liegt dieser Urlaubsplatz im Schärengarten ca. 30 Autominuten von der Küstenstadt Mandal. Ein Ort für Sportfischer und Badeurlauber, die in dieser Sørlandetidylle ihre Ferien verbringen möchten. Hier werden optimale Bedingungen und Möglichkeiten sowohl für angelbegeisterte Norwegenreisende, als auch für Naturliebhaber geboten.

Ein gutes **17 fuß 50 PS Motorboot mit Echolot (inklusive)** zu Ihrer Verfügung und bringt Sie zu den nahelegenen Angelgebieten.

Ausflugsmöglichkeiten: Nordseeweg, Kristiansand, Setesdal, Mandal, Südkap, Badeland in Lyngdal.

Die Ferienwohnung selbst ist gemütlich eingerichtet. Ca. 70 qm, Strom, fl. w. u. k. Wasser, **Bad mit Dusche und WC,** komplette Küche, Spülmaschine, Gefriertruhe, E-Heizung, **SAT-TV, Internetzugang**, Terrasse, Gartenmöbel, Kaufmann ca. 800 m, Parken am Haus, **sehr gute Angelmöglichkeiten,** Filetierplatz, Bootssteg (ca. 700 m), **Endreinigung inklusive**, Bettwäsche und Handtücher möglich (bitte vorbestellen).

Buchungscode: 14-1
Empfehlung der Fährpassage: **Hirtshals - Kristiansand**

798 € 910 € 1015 € 1022 € 798 €

Rogaland

Rogaland

Das Rogaland mit seinem milden Klima und abwechslungsreichem Landschaftsbild liegt im südlichen Teil von Fjordnorwegen. Zahlreiche, einsame und feinsandige Strände findet man südlich von Stavanger. Ab hier verändert sich das Landschaftsbild. Es beginnt die Welt der faszinierenden Fjorde.

Östlich von Stavanger erhebt sich der 600 m hohe Prekestol (Predigtstuhl oder Kanzel) über dem zerklüfteten Lysefjord. Der Ausblick von der kantigen, quadratischen Plattform aus hartem Granitstein ist überwältigend!

Beeindruckend ist auch der Kontrast zwischen Stavanger und Alt-Stavanger. Der moderne Teil gilt als Zentrum von Norwegens Öl-Industrie. Hier findet man moderne Verwaltungsgebäude, Schiffswerften, Spielhöllen, Discotheken und Bars. Die Altstadt hat jedoch nichts von ihrem Charme verloren. Bei einem Bummel können Sie gut erhaltene Häuser aus dem 17. und 18. Jahrhundert sehen. Besuchen Sie das Öl-Museum.

Das Rogaland ist ein Paradies für Angler. Es verfügt über ausgezeichnete Lachsflüsse. Der fischreichste Fjord ist der Bokn Fjord.

Naturliebhaber werden beeindruckt sein, denn hier kann man bis zu 300 verschiedene Vogelarten beobachten.

Rogaland

SLOGVIK am Hervikfjord

9 Pers.

In ruhiger Lage nur ca. 30 Autominuten östlich der Küstenstadt Haugesund entfernt liegt dieses Ferienhaus mit **Panoramaaussicht auf den malerischen Hervikfjord.**

Unweit des Hauses befinden sich hervorragende Fischgründe, die mit dem **17 fuß 25 PS Motorboot mit Lenkradsteuerung und Echolot (inklusive)** schnell erreicht werden können. Ein Zusatzboot mit Echolot können Sie zusätzlich mieten (bitte vorbestellen). Der Hervikfjord und seine romantische Umgebung macht Bootsfahrten und **erfolgreiches Angeln in allen Wetterlagen möglich.** Die Umgebung des Hauses lädt zu wundervollen Wanderungen oder Kajaktouren ein. Sprechen Sie Ihren Vermieter an. Dieser gibt Ihnen Empfehlungen.

Ausflugsmöglichkeiten: Haugesund, Prekestol (Kanzel), Ryfylkeweg, Ølmuseum in Stavanger, Nordseeweg, Hardangerfjord.

Das Ferienhaus selbst ist vollständig und geschmackvoll eingerichtet. Ca. 150 qm, Strom, fl. w. u. k. Wasser, **2 x Bad mit Dusche und WC,** komplette Küche, Spülmaschine, Waschmaschine, 400 l Gefriertruhe, Kamin, E-Heizung, **SAT-TV, Internetzugang,** Terrasse, Gartenmöbel, Grill, Kaufmann: 8,5 km, Parken am Haus, sehr gute Angelmöglichkeiten, Filetierplatz, Bootssteg mit Bootshaus (ca. 250 m), **Endreinigung inklusive**, Bettwäsche und Handtücher möglich (bitte vorbestellen).

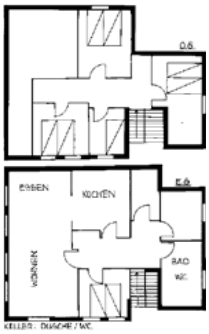

Buchungscode: 32-1
Empfehlung der Fährpassage:
Hirtshals - Kristiansand oder **Hirtshals - Stavanger**

959 € 1064 € 1323 € 1351 € 959 €

Rogaland

OMBO - Ryfylke

5 Pers.

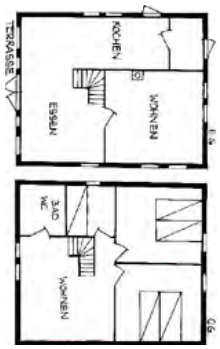

Im Insel- und Schärengarten von Ryfylke, einer fantastischen Fjordlandschaft, und nur ca. 2 Autostunden nordöstlich der Küstenstadt Stavanger liegt dieses **Ferienhaus mit Panoramaaussicht auf die malerische Meeresbucht ruhig und ungestört.**

Genießen Sie den wundervollen Ausblick über den romantischen Fjord und das schroffe Gebirge.

Zum Haus gehört ein **21 fuß 60 PS Smartliner mit Echolot (inklusive).** Die guten und vor Westwind geschützten Fischgründe erreichen Sie mit dem Boot in wenigen Minuten. Ein Traumurlaubsplatz für Norwegenkenner und Sportfischer.

Ausflugsmöglichkeiten: Haugesund, Prekestol (Kanzel), Ryfylkeweg, Ølmuseum in Stavanger, Nordseeweg, Hardangerfjord, Lachsstudio in Sand, Suldalslågen – Lachsfluss.

Das Ferienhaus im Blockhausstil ist gemütlich eingerichtet. Ca. 88 qm, Strom, fl. w. u. k. Wasser, **Bad mit Dusche und WC,** komplette Küche, Spülmaschine, Waschmaschine, Gefriertruhe, **SAT-TV, Internetzugang,** Kamin, Terrasse, Gartenmöbel, Grill, Kaufmann: ca. 11 km, Parken am Haus, sehr gute Angelmöglichkeiten, Filetierplatz, Bootssteg: ca. 230 m, **Endreinigung inklusive.**

Buchungscode: 212-2
Empfehlung der Fährpassage: **Hirtshals – Kristiansand** oder **Hirtshals - Stavanger**

756 € 847 € 1071 € 1085 € 756 €

Rogaland

LEIDLAND bei Egersund

4 Pers.

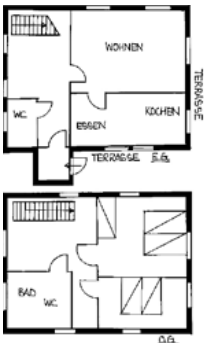

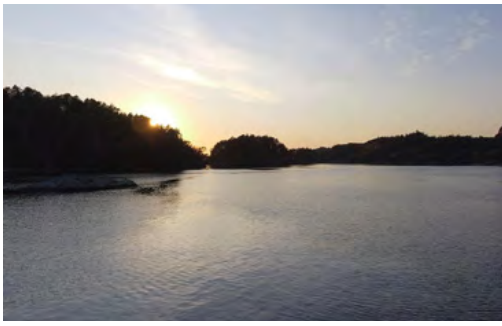

Auf Eigerøy, ca. 6 km des idyllischen Städtchens Egersund und ca. 1 Stunde von der maritimen Küstenstadt Stavanger entfernt, liegt dieses gemütliche Ferienhaus. Genießen Sie die Ruhe und Beschaulichkeit dieses Urlaubsplatzes in **besonderer Lage.** Der Fjord und das nahe offene Meer bieten hervorragende Angelmöglichkeiten. Badeurlaubern bietet diese Region mit seinen **zahlreichen Sandstränden** beste Möglichkeiten.

Unsere Gäste haben die Möglichkeit, **Angelmotorboote vor Ort zu buchen.** Wer sich für das Lachsfischen interessiert, findet gute Möglichkeiten im Lachsfluss Tengselva.

Ausflugsmöglichkeiten: Nordseeweg, Flekkefjord, Stavanger, Preikestol.

Dieses große Ferienhaus selbst ist gemütlich eingerichtet. Ca. 160 qm, Strom nach Verbrauch, fl. w. u. k. Wasser, **Bad mit Dusche/WC und extra WC,** komplette Küche, Waschmaschine, Gefriertruhe, E-Heizung, SAT-TV, große Terrasse, Gartenmöbel, Grill, Kaufmann: ca. 3 km, Parken am Haus, sehr gute Angelmöglichkeiten, Filetierplatz, Boots- und Badesteg (ca. 90 m).

Buchungscode: 46-2
Empfehlung der Fährpassage: **Hirtshals – Kristiansand** oder **Hirtshals - Stavanger**

840 € 847 € 854 € 861 € 840 €

Rogaland

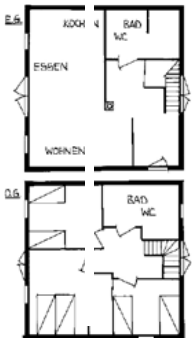

REKEFJORD bei Egersund

6 Pers.

Ca. 20 min. von Egersund entfernt direkt am Wasser, befindet sich dieses Ferienhaus in maritimer Umgebung. Der Rekefjord und das nahe offene Meer bieten beste Angelmöglichkeiten.

Zum Haus gehört ein **21 fuß Yellowboot mit Echolot (inklusive).** Wer sich für das Lachsfischen interessiert findet gute Möglichkeiten im Lachsfluss Sokndalelva. Bitte beim Hausbesitzer informieren.

Ausflugsmöglichkeiten: Nordseeweg, Flekkefjord, Egersund, Stavanger, Südkap.

Das Ferienhaus selbst ist gemütlich und modern ausgestattet. Ca. 115 qm, Strom, fl. w. u. k. Wasser, **2 x Bad mit Dusche und WC,** komplette Küche, Spülmaschine, Waschmaschine gegen Gebühr, Mikrowelle, Gefriertruhe, E-Heizung, **SAT-TV, Internetzugang,** Gartenmöbel, Grill, Kaufmann: 3 km, Parken am Haus, sehr gute Angelmöglichkeiten, Filetierplatz, Bootssteg (ca. 2 m), **Endreinigung inklusive,** Bettwäsche und Handtücher möglich (bitte vorbestellen).

Buchungscode: 33-1
Empfehlung der Fährpassage: **Hirtshals – Kristiansand** oder **Hirtshals - Stavanger**

791 € 952 € 1176 € 1190 € 791 €

Rogaland

REKEFJORD bei Egersund

6 Pers.

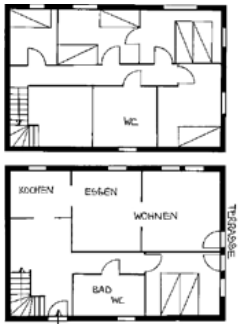

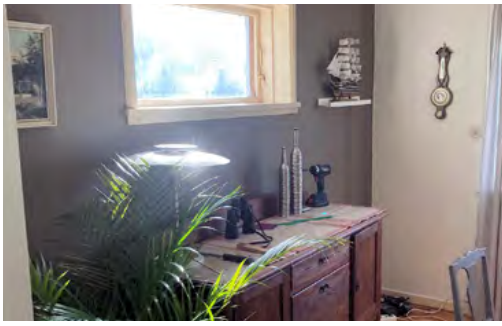

In einer **idyllischen Meeresbucht** ca. 2 Autostunden nordwestlich von Kristiansand und nur ca. 25 m vom Wasser befindet sich dieses gemütliche Ferienhaus mit Panoramaaussicht. Der Rekefjord und das nahe **offene Meer** bieten beste Angelmöglichkeiten.

Zum Haus gehört ein **17 fuß 30 PS Motorboot mit Echolot (inklusive).** Wer sich für das Lachsfischen interessiert, findet gute Möglichkeiten im Lachsfluss Sokndalselva.

Ausflugsmöglichkeiten: Nordseeweg, Flekkefjord, Egersund, Stavanger, Südkap.

Das Ferienhaus selbst ist gemütlich eingerichtet. Ca. 110 qm, Strom, fl. w. u. k. Wasser, **Bad mit Dusche und WC, extra WC,** komplette Küche, Spülmaschine, Waschmaschine, Gefriertruhe, E-Heizung, Kaminofen, **Internet-TV, Internetzugang,** Außenplatz, Gartenmöbel, Grill, Kaufmann: 3 km, Parken am Haus, sehr gute Angelmöglichkeiten, Filetierplatz, Bootssteg (ca. 100 m), **Endreinigung inklusive,** Bettwäsche und Handtücher möglich (bitte vorbestellen).

Buchungscode: 42-1
Empfehlung der Fährpassage: **Hirtshals – Kristiansand** oder **Hirtshals - Stavanger**

784 € 910 € 1078 € 1092 € 784 €

Rogaland

BERREFJORD bei Flekkefjord

8 Pers.

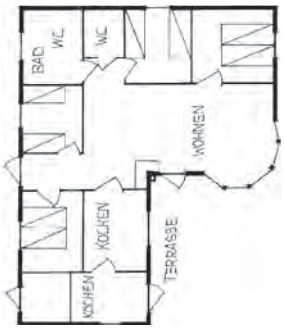

Unmittelbar am Wasser, in ruhiger und idyllischer Lage liegt dieses Ferienhaus der Extraklasse am Berrefjord in herrlicher Fjord- und Gebirgslandschaft ca. 1 Autostunde südlich des Küstenstädtchens Egersund.

Zum Haus gehört ein **18 fuß Motorboot mit 40 PS,** ein ideales Angelboot mit dem Sie zum Beispiel nach Siragrund oder West-Hidra fahren können. Direkt vor dem Haus befindet sich ein Badesee mit Ruderboot und Badebrücke. Wanderungen sind direkt vom Haus aus möglich. Genießen Sie den Blick über die unglaubliche Fjordlandschaft.

Ausflugsmöglichkeiten: Nordseeweg, Flekkefjord, Egersund, Stavanger, Setesdal, Südkap, Løssingfjord, Preikestol.

Das komfortable Ferienhaus ist hochwertig ausgestattet. Ca. 130 qm, Strom, fl. w. u. k. Wasser, **Bad mit Dusche, Badewanne und WC, extra WC,** komplette Küche, Spülmaschine, Waschmaschine, Trockner, 300 l Gefriertruhe, offener Kamin, **SAT-TV, Internetzugang,** E-Heizung, Terrasse, Gartenmöbel, Grillecke, Außenkamin, Kaufmann: 3 km, Parken am Haus, sehr gute Angelmöglichkeiten, Filetierplatz, Räucherofen, Bootssteg (ca. 640 m), **Endreinigung inklusive,** Bettwäsche und Handtücher möglich (bitte vorbestellen).

Buchungscode: 43-2
Empfehlung der Fährpassage: **Hirtshals – Kristiansand** oder **Hirtshals - Stavanger**

1155 € 1253 € 1505 € 1512 € 1155 €

Rogaland

LEIDLAND bei Egersund

4 Pers.

Direkt am Wasser liegt dieses Ferienhaus auf Eigerøy mit **fantastischem Panoramablick auf den Fjord und die umliegenden Meeresbuchten,** ca. 6 km des idyllischen Städtchens Egersund und ca. 1 Stunde von der maritimen Küstenstadt Stavanger entfernt. Genießen Sie die Ruhe und Beschaulichkeit dieses Urlaubsplatzes in **besonderer Lage.** Der Fjord und das nahe offene Meer bieten hervorragende Angelmöglichkeiten. Badeurlaubern bietet diese Region mit seinen **zahlreichen Sandstränden** beste Möglichkeiten.

Unsere Gäste haben die Möglichkeit, **Angelmotorboote vor Ort zu buchen.** Wer sich für das Lachsfischen interessiert, findet gute Möglichkeiten im Lachsfluss Tengselva.

Ausflugsmöglichkeiten: Nordseeweg, Flekkefjord, Stavanger, Preikestol.
Dieses Ferienhaus selbst ist gemütlich eingerichtet. Ca. 130 qm, Strom nach Verbrauch, fl. w. u. k. Wasser, **Bad mit Dusche/WC,** komplette Küche, Waschmaschine, Gefriertruhe, E-Heizung, **SAT-TV,** Terrasse, Gartenmöbel, Grill, Kaufmann: ca. 3 km, Parken am Haus, sehr gute Angelmöglichkeiten, Filetierplatz, Boots- und Badesteg (ca. 10 m).

Buchungscode: 46-3
Empfehlung der Fährpassage:
Hirtshals – Kristiansand oder **Hirtshals – Stavanger**

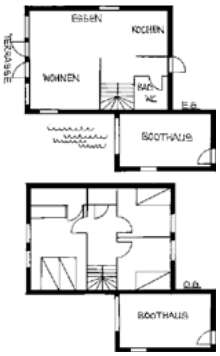

1043 € 1050 € 1057 € 1064 € 1043 €

Rogaland

ÅNA-SIRA bei Flekkefjord

6 Pers.

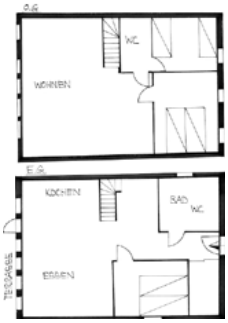

In traumhafter westnorwegischer Fjordlandschaft liegt dieses Ferienhaus unmittelbar am Wasser, in idyllischer Lage ca. 20 Autominuten von dem malerischen Sørlandsstädtchen Flekkefjord entfernt.

Zu dem Ferienhaus gehört ein **20-fuß 50 PS-Motorboot mit Echolot (inklusive).** An diesem traumhaften Urlaubsplatz, wo der Lachsfluss in den Fjord und das offene Meer übergeht, können Sie sowohl Lachse im Fluss (Saison ca. 15.06. – 15.09.) als auch Meeresfische im Fjord oder in dem nahe gelegenen, offenen Meer angeln.

Ausflugsmöglichkeiten: Nordseeweg, Egersund, Setesdal, Flekkefjord, Südkap.

Das Ferienhaus selbst ist geschmackvoll ausgestattet. Ca. 110 qm, Strom, fl. w. u. k. Wasser, **Bad mit Dusche/WC und extra WC,** Küche, Spülmaschine, Waschmaschine, Trockner, Gefriertruhe, E-Heizung, **Internet-TV, Internetanschluss,** Terrasse, Gartenmöbel, Grill, Kaufmann: ca. 300 m, Parken am Haus, sehr gute Angelmöglichkeiten, Filetierplatz, Bootssteg (ca. 10 m), **Endreinigung inklusive,** Bettwäsche und Handtücher möglich (bitte vorbestellen).

Buchungscode: 48-2
Empfehlung der Fährpassage: **Hirtshals – Kristiansand** oder **Hirtshals - Stavanger**

1071 € 1393 € 1498 € 1505 € 1071 €

Rogaland

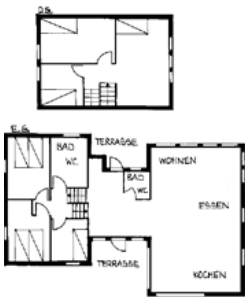

LIARVÅG - Nedstrand

8 Pers.

In ruhiger Lage nur ca. 45 Autominuten südlich der Küstenstadt Haugesund entfernt liegt dieses Ferienhaus der Extraklasse in einer Meeresbucht mit **Panoramaaussicht auf den Boknafjorden und das offene Meer.**

Zum Ferienhaus gehört ein gutes **20 PS Motorboot.** Ein Zusatzboot kann vorbestellt werden. In unmittelbarer Nähe zum Haus befinden sich sehr gute Fischgründe, so dass dieser idyllische Urlaubsplatz hervorragende Möglichkeiten für Angler bietet. Gute Wandermöglichkeiten finden Sie in der Umgebung des Hauses. Aber auch Kulturfreunde kommen hier aufgrund der Nähe zu Stavanger und Haugesund auf Ihre Kosten.

Ausflugsmöglichkeiten: Haugesund, Prekestol (Kanzel), Ryfylkeweg, Ölmuseum in Stavanger, Nordseeweg, Hardangerfjord.

Das Ferienhaus selbst ist geschmackvoll eingerichtet. Ca. 130 qm, Strom, fl. w. u. k. Wasser, **2 x Bad mit WC, 1 x mit Dusche/1 x Badewanne,** komplette Küche, Spülmaschine, Waschmaschine mit Trockner, Gefriertruhe, Kaminofen, **SAT-TV, Internetzugang,** E-Heizung, Terrasse, Gartenmöbel, Grill, Kaufmann: 5 km, Parken am Haus, sehr gute Angelmöglichkeiten, Filetierplatz, Bootsplatz (ca. 80 m), **Endreinigung inklusive,** Bettwäsche und Handtücher möglich (bitte vorbestellen).

Buchungscode: 23-1
Empfehlung der Fährpassage: **Hirtshals – Kristiansand** oder **Hirtshals - Stavanger**

721 € 924 € 1092 € 1099 € 721 €

Rogaland

NORDNES bei Egersund

6 Pers.

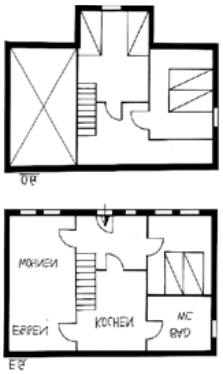

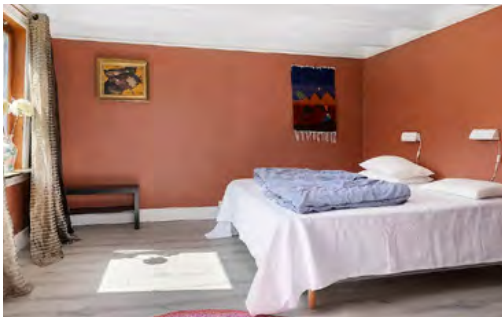

In einer **idyllischen Meeresbucht** ca. 25 Autominuten südlich des Küstenstädtchens Egersund liegt dieses gepflegte Ferienhaus in beschaulicher Umgebung Nahe dem offenen Meer. Viele **schöne Badebuchten** am Meer oder an dem nahe gelegenen See, laden zu einem erfrischenden Bad ein.

Zu dem Ferienhaus gehört ein **21 fuß 20 PS Motorboot mit Echolot (inklusive).** Nahe gelegene, **gute Fischgründe** und das offene Meer bieten Anglern beste Möglichkeiten.

Ausflugsmöglichkeiten: Nordseeweg, Egersund, Prekestol (die Kanzel), Presteskjær Leuchtturm, Motorenmuseum, Flekkefjord, Mandal, Stavanger.

Das ruhig gelegene Ferienhaus ist gemütlich eingerichtet. Ca. 110 qm, Strom, fl. w. u. k. Wasser, **Bad mit Dusche und WC,** komplette Küche, Spülmaschine, Waschmaschine, Gefriertruhe, **Internet-TV, Internetzugang,** Terrasse, Gartenmöbel, Grill, Kaufmann: 4 km, Parken am Haus, sehr gute Angelmöglichkeiten, Filetierplatz, Bootshaus mit Bootssteg (ca. 40 m), **Endreinigung inklusive,** Bettwäsche und Handtücher möglich (bitte vorbestellen).

Buchungscode: 229-1
Empfehlung der Fährpassage: **Hirtshals – Kristiansand** oder **Hirtshals - Stavanger**

1036 € 1190 € 1372 € 1379 € 1036 €

Rogaland

HØGSFJORD - Preikestol

7 Pers.

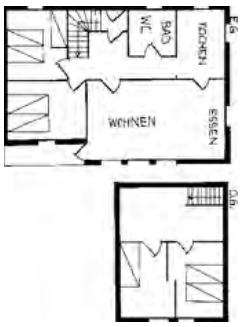

In traumhafter Lage, nur ca. **40 m vom Høgsfjord** liegt dieses Ferienhaus mit Panoramaaussicht ca. 45 Autominuten östlich von Rogalands Hauptstadt Stavanger. Die herrliche Aussicht des Hauses über den Fjord ist einzigartig. Eine Badebucht befindet sich unmittelbar vor dem Haus.

Zum Ferienhaus gehört ein gutes **17 fuß 40 PS Motorboot mit Echolot und Kartenplotter (inklusive).** Gute Angelmöglichkeiten auf Leng und Lumb.

Ausflugsmöglichkeiten: Stavanger, **Prekestol (Kanzel) 15 Automin.**, Kjerag, Ryfylkeweg, Sand, Suldalslågen, Ölmuseum in Stavanger.

Das Ferienhaus selbst ist gemütlich eingerichtet. Ca. 120 qm, Strom, fl. w. u. k. Wasser, **Bad mit Dusche und WC,** komplette Küche, 250 l Gefriertruhe, Waschmaschine, Holzofen, E-Heizung, **SAT-TV,** Terrasse, Gartenmöbel, Grill, Kaufmann: 17 km, Parken am Haus, sehr gute Angelmöglichkeiten, Filetierplatz, Bootssteg (ca. 80 m), Bettwäsche und Handtücher möglich (bitte vorbestellen).

Buchungscode: 240-1
Empfehlung der Fährpassage: **Hirtshals – Stavanger** oder **Hirtshals – Kristiansand**

756 € 840 € 994 € 1008 € 756 €

Rogaland

ÅNA-SIRA bei Flekkefjord

6 Pers.

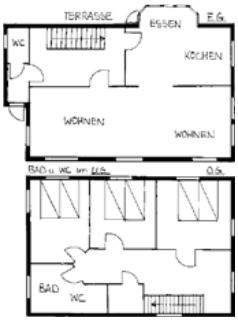

In traumhafter westnorwegischer Fjordlandschaft liegt dieses große Ferienhaus unmittelbar am Wasser, in idyllischen Lage ca. 20 Autominuten von dem malerischen Sørlandsstädtchen Flekkefjord entfernt.

Zu dem Ferienhaus gehört ein **20-fuß 70 PS-Motorboot mit Echolot und Lenkradsteuerung (inklusive).** An diesem traumhaften Urlaubsplatz, wo der Lachsfluss in den Fjord und das offene Meer übergeht, können Sie sowohl Lachse im Fluss (Saison ca. 15.06. – 15.09.) als auch Meeresfische im Fjord oder in dem nahe gelegenen, offenen Meer angeln.

Ausflugsmöglichkeiten: Nordseeweg, Egersund, Setesdal, Flekkefjord, Südkap.

Das große Ferienhaus selbst ist geschmackvoll ausgestattet. Ca. 190 qm, Strom, fl. w. u. k. Wasser, **2 x Bad mit Dusche/WC und extra WC,** große Küche, Spülmaschine, Waschmaschine, Gefriertruhe, E-Heizung, Grill, **SAT-TV, Internetanschluss,** große Terrasse, Gartenmöbel, Grill, Kaufmann: ca. 200 m, Parken am Haus, sehr gute Angelmöglichkeiten, Filetierplatz, Bootssteg (ca. 20 m), **Endreinigung inklusive,** Bettwäsche und Handtücher möglich (bitte vorbestellen).

Buchungscode: 48-1
Empfehlung der Fährpassage: **Hirtshals – Kristiansand** oder **Hirtshals - Stavanger**

1057 € 1386 € 1491 € 1505 € 1057 €

Rogaland

REKEFJORD bei Egersund

4 (6) Pers.

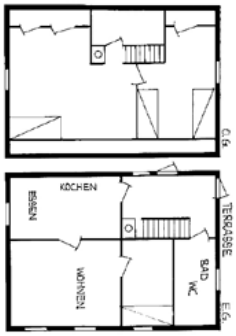

In einer **idyllischen Meeresbucht** auf halben Weg zwischen Egersund und Flekkefjord und nur ca. 15 m vom Wasser entfernt, befindet sich dieses gemütliche Ferienhaus mit Aussicht auf das Meer in ruhiger Lage. Der Rekefjord und das nahe offene Meer bieten beste Angelmöglichkeiten.

Ein **21 fuß Angelboot mit Echolot (inklusive)** gehört zum Haus. Wer sich für das Lachsfischen interessiert, findet gute Möglichkeiten im Lachsfluss Sokndalelva. Bitte beim Hausbesitzer informieren.

Ausflugsmöglichkeiten: Nordseeweg, Flekkefjord, Egersund, Stavanger, Südkap.

Das Ferienhaus selbst ist gemütlich und komplett ausgestattet. Ca. 75 qm, Strom, fl. w. u. k. Wasser, **Bad mit Dusche und WC mit Fußbodenheizung,** komplette Küche, Spülmaschine, Gefriertruhe, E-Heizung, **SAT-TV, Internetzugang,** Gartenmöbel, Grill, Kaufmann: 3 km, Parken am Haus, sehr gute Angelmöglichkeiten, Filetierplatz, Bootssteg (ca. 15 m), **Endreinigung inklusive,** Bettwäsche und Handtücher möglich (bitte vorbestellen).

Buchungscode: 36-1
Empfehlung der Fährpassage: **Hirtshals – Kristiansand** oder **Hirtshals - Stavanger**

728 € 819 € 952 € 966 € 728 €

Rogaland

OMBO - Ryfylke

6 (8) Pers.

Im Insel- und Schärengarten von Ryfylke, einer fantastischen Fjordlandschaft, und nur ca. 2 Autostunden nordöstlich der Küstenstadt Stavanger liegt dieses **Ferienhaus direkt an einer malerischen Meeresbucht ruhig und ungestört.** Genießen Sie den wundervollen Ausblick über den romantischen Fjord und das schroffe Gebirge.

Zum Haus gehört ein **18 fuß 40 PS Motorboot mit Lenkradsteuerung und Echolot.** Die guten und vor Westwind geschützten Fischgründe erreichen Sie mit dem Boot in wenigen Minuten. Ein Traumurlaubsplatz für Norwegenkenner und Sportfischer. Ein Zusatzboot ist möglich, bitte vorbestellen.

Ausflugsmöglichkeiten: Haugesund, Prekestol (Kanzel), Ryfylkeweg, Ølmuseum in Stavanger, Nordseeweg, Hardangerfjord, Lachsstudio in Sand, Suldalslågen – Lachsfluss.

Das Ferienhaus ist gemütlich eingerichtet. Ca. 110 qm, Strom, fl. w. u. k. Wasser, **Bad mit Dusche und WC, Sauna,** komplette Küche, Spülmaschine, Waschmaschine, Gefriertruhe, **SAT-TV, Internetzugang,** überdachte Terrasse, Gartenmöbel, Grill, Kaufmann: ca. 13 km, Parken ca. 90 m, sehr gute Angelmöglichkeiten, Filetierplatz, Bootsplatz am Haus, **Endreinigung inklusive.**

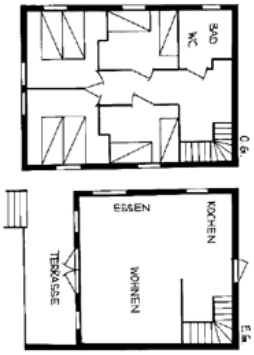

Buchungscode: 212-1
Empfehlung der Fährpassage:
Hirtshals – Kristiansand oder **Hirtshals - Stavanger**

812 € 938 € 1155 € 1169 € 812 €

Rogaland

REKEFJORD bei Egersund

6 Pers.

Nur ca. 10 m vom Wasser entfernt, in einer idyllischen Meeresbucht und ca. 2 Autostunden nordwestlich von der Küstenstadt Kristiansand entfernt, befindet sich dieses **Ferienhaus in ruhiger, ungestörter Lage mit traumhafter Panoramaaussicht** auf den Rekefjord. Der Rekefjord und das nahe offene Meer bieten hervorragende Angelmöglichkeiten.

Zum Haus gehört ein **20 fuß 70 PS Motorboot mit Lenkradsteuerung, Echolot und Kartenplotter (inklusive).** Wer sich für das Lachsfischen interessiert, findet hier ebenfalls sehr gute Möglichkeiten im Lachsfluss Sokndalselva.

Ausflugsmöglichkeiten: Mandal, Flekkefjord, Egersund, Stavanger, Nordseeweg, Südkap, Tagesausflug zum Preikestol (Kanzel), Tagesausflug zum Kjerag.

Das Haus ist gemütlich eingerichtet. Ca. 105 qm, Strom, fl. w. u. k. Wasser, **Bad mit Dusche und WC,** komplette Küche, Spülmaschine, Waschmaschine, Gefriertruhe, Kamin, E-Heizung, **SAT-TV, Internetzugang,** Terrasse, Gartenmöbel, Grill, Kaufmann: 3 km, Parken am Haus, sehr gute Angelmöglichkeiten, Filetierplatz, Bootssteg (ca. 10 m), **Endreinigung inklusive,** Bettwäsche und Handtücher möglich (bitte vorbestellen).

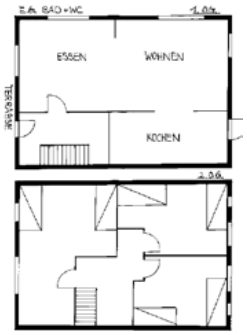

Buchungscode: 40-1
Empfehlung der Fährpassage:
Hirtshals – Kristiansand oder **Hirtshals - Stavanger**

875 € 952 € 1085 € 1099 € 875 €

Rogaland

LEIDLAND bei Egersund

4 Pers.

Direkt am Wasser liegt dieses Ferienhaus auf Eigerøy mit **fantastischem Panoramablick auf den Fjord und die umliegenden Meeresbuchten,** ca. 6 km des idyllischen Städtchens Egersund und ca. 1 Stunde von der maritimen Küstenstadt Stavanger entfernt. Genießen Sie die Ruhe und Beschaulichkeit dieses Urlaubsplatzes in **besonderer Lage**. Der Fjord und das nahe offene Meer bieten hervorragende Angelmöglichkeiten. Badeurlaubern bietet diese Region mit seinen **zahlreichen Sandstränden** beste Möglichkeiten.

Unsere Gäste haben die Möglichkeit, **Angelmotorboote vor Ort zu buchen.** Wer sich für das Lachsfischen interessiert, findet gute Möglichkeiten im Lachsfluss Tengselva.

Ausflugsmöglichkeiten: Nordseeweg, Flekkefjord, Stavanger, Preikestol.
Dieses Ferienhaus selbst ist gemütlich eingerichtet. Ca. 130 qm, Strom nach Verbrauch, fl. w. u. k. Wasser, **Bad mit Dusche/WC,** komplette Küche, Waschmaschine, Gefriertruhe, E-Heizung, **SAT-TV,** Terrasse, Gartenmöbel, Grill, Kaufmann: ca. 3 km, Parken am Haus, sehr gute Angelmöglichkeiten, Filetierplatz, Boots- und Badesteg (ca. 20 m).

Buchungscode: 46-1
Empfehlung der Fährpassage:
Hirtshals – Kristiansand oder **Hirtshals - Stavanger**

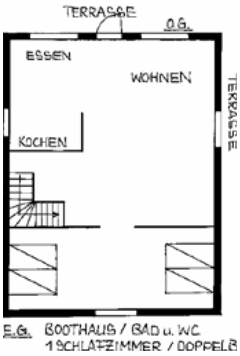

917 €	931 €	938 €	945 €	917 €

Rogaland

RANDØY - Ryfylke

8 Pers.

Mit Panoramaaussicht auf die **wildromantische Fjordlandschaft** befindet sich dieses Ferienhaus in sonniger Lage, direkt am Wasser und ca. 1,5 Autostunden nördlich der Küstenstadt Stavanger im Schärengarten von Ryfylke. Dieser Ferienplatz bietet Ihnen ganzjährig die Möglichkeit, erfolgreiche Angelausflüge zu unternehmen.

Der Fjordarm ist häufig spiegelglatt und zum Haus gehört ein **50 PS Motorboot mit Echolot und Kartenplotter (inklusive).** Ein Zusatzboot kann vorbestellt werden.

Ausflugsmöglichkeiten: Haugesund, Lachsstudio bei Sand, Stavanger, Prekestol (die Kanzel), Ryfylkeweg.

Das Ferienhaus in wildromantischer Natur ist gemütlich eingerichtet. Ca. 130 qm, Strom, fl. w. u. k. Wasser, **Bad mit Dusche und WC und extra WC,** komplette Küche, Spülmaschine, Waschmaschine, Trockner, Gefriertruhe, E-Heizung, **SAT-TV, Internetanschluss,** Terrasse, Gartenmöbel, Grill, Kaufmann: 3 km, Parken am Haus, sehr gute Angelmöglichkeiten, Filetierplatz, Bootssteg (ca. 30 m), **Endreinigung inklusive,** Bettwäsche und Handtücher möglich (bitte vorbestellen).

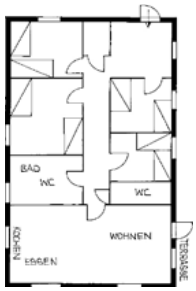

Buchungscode: 31-1
Empfehlung der Fährpassage:
Hirtshals - Kristiansand oder **Hirtshals-Stavanger**

1155 € 1253 € 1470 € 1484 € 1155 €

Rogaland

SLOGVIK am Hervikfjord

10 Pers.

In ruhiger Lage nur ca. 30 Autominuten östlich der Küstenstadt Haugesund entfernt liegt dieses Ferienhaus mit **Panoramaaussicht auf den malerischen Hervikfjord.**

Unweit des Hauses befinden sich hervorragende Fischgründe, die mit dem **17 fuß 25 PS Motorboot mit Lenkradsteuerung und Echolot (inklusive)** schnell erreicht werden können. Ein Zusatzboot mit Echolot können Sie zusätzlich mieten (bitte vorbestellen). Der Hervikfjord und seine romantische Umgebung macht Bootsfahrten und **erfolgreiches Angeln in allen Wetterlagen** möglich. Die Umgebung des Hauses lädt zu wundervollen Wanderungen oder Kajaktouren ein. Sprechen Sie Ihren Vermieter an. Dieser gibt Ihnen Empfehlungen.

Ausflugsmöglichkeiten: Haugesund, Prekestol (Kanzel), Ryfylkeweg, Ølmuseum in Stavanger, Nordseeweg, Hardangerfjord.

Das Ferienhaus selbst ist vollständig und geschmackvoll eingerichtet. Ca. 150 qm, Strom, fl. w. u. k. Wasser, **2 x Bad mit Dusche und WC,** komplette Küche, Spülmaschine, Kamin, Waschmaschine, Trockner, 400 l Gefriertruhe, E-Heizung, **SAT-TV, mit Internetzugang,** Terrasse, Gartenmöbel, Grill, Kaufmann: 8,5 km, Parken am Haus, sehr gute Angelmöglichkeiten, Filetierplatz, Bootssteg mit Bootshaus (ca. 250 m), **Endreinigung inklusive,** Bettwäsche und Handtücher möglich (bitte vorbestellen).

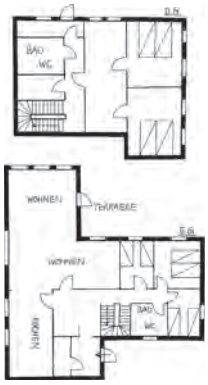

Buchungscode: 32-2
Empfehlung der Fährpassage:
Hirtshals - Kristiansand oder **Hirtshals - Stavanger**

980 € 1064 € 1337 € 1351 € 980 €

Hordaland

Hordaland

Das Hordaland wird dem Norwegenreisenden am ehesten durch den Namen der Stadt Bergen, die zweitgrößte Stadt Norwegens, auffallen. Die Hansestadt ist die unbestrittene Hauptstadt von Fjord-Norwegen.

Mit ihren Sehenswürdigkeiten und Attraktionen wie dem Fischmarkt, der alten Holzstadt Bryggen, dem 400 m hohen Husberg Floyfjell und den bekannten Ulrikken sowie 5 weiteren Bergen wird sie Ihnen in Erinnerung bleiben.

Für den naturorientierten Besucher ist der Hardangerfjord mit seinen 179 km vom Meer bis zu den Bergen von Interesse. Er ist der längste Fjord im Hordaland und trifft in der Gebirgsgemeinde Eidsfjord auf die Hardangervidda. Dieses, Europas größtes Hochplateau mit etwa 9.000 km², war in der frühgeschichtlichen Zeit durch seine riesigen Eismassen für die Entstehung des Hardangerfjordes verantwortlich. In der Hardangervidda leben heute noch etwa 15.000 Rentiere. Durch die Hardangervidda führen keine Straßen und Wege, es gibt keine Brücken und nur wenige Wegweiser. Hier trifft man zwischen 1.150 und 1.500 m. ü. N. noch auf unberührte Natur.

Zu den weiteren Attraktionen des Hordalandes gehören natürlich die stürzenden Wasser. Bekannte Fälle sind Latefossen bei Odda, Vøringsfossen am Eidsfjord, Steindalsfossen bei Norheimsund und Tvindefossen bei Voss. Am Skiftesjøen an der E7 von Geilo kommend Richtung Bergen zeigen Schautafeln, dass hier die größte Rentierherde Europas mit etwa 10.000 bis 12.000 Tieren entlang zieht. Das Hordaland ist ebenso ein Eldorado für Fjord- und Küstenangler. Hier finden Sie z.B. in Seimsfoss Lachsgewässer mit Treppe. Gute Wanderkarten und das abwechslungsreiche Gebiet machen Touren, auch für unerfahrene Wanderer, zu einem einzigartigen Erlebnis. Auch Wintersport-Liebhaber kommen hier auf ihre Kosten. Gletscherwanderungen, Skifahren und Snowboardfahren sorgen im Hordaland das ganze Jahr über für Abwechslung.

Hordaland

TYSNES am Hardangerfjord

10 Pers.

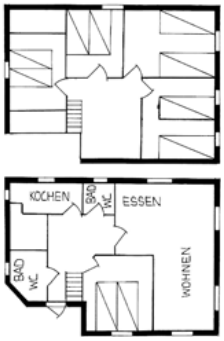

Unmittelbar am Hardangerfjord, einem der größten und bekanntesten Fjorde, befindet sich dieses Ferienhaus mit **Panoramablick** auf gigantische Gebirgszüge 2,5 Autostunden östlich der Fjordhauptstadt Bergen. Genießen Sie die herrliche Aussicht von Ihrer Terrasse über den Fjord.

Nur ca. 80 m vom Haus entfernt finden Sie ein **18 fuß Motorboot mit 50 PS und Echolot (inklusive).** Es stehen mehrere Zusatzboote zur Verfügung (bitte vorbestellen). Im Lukksund, der nur einige Bootsminuten entfernt ist, finden Sie hervorragende Angelmöglichkeiten. Eine idyllische Badebucht befindet sich vor dem Haus.

Ausflugsmöglichkeiten: Folgefonngletscher mit Sommerskigebiet, Vøringsfossen (Wasserfall), Steindalsfossen (Wasserfall), Bergen, Baroniet Rosendal, Hardangervidda.

Das Haus ist gemütlich eingerichtet. Ca. 120 qm, Strom, fl. w. u. k. Wasser, **2 x Bad mit Dusche und WC,** komplette Küche, Spülmaschine, Waschmaschine und Trockner (in Gemeinschaft), Gefriertruhe, E-Heizung, Klimaanlage, Grill, **SAT-TV, Internetzugang,** Terrasse, Gartenmöbel, Kaufmann: 8 km, Parken am Haus, sehr gute Angelmöglichkeiten, Filetierplatz, Bootssteg, Bootshaus (ca. 10 m), **Endreinigung inklusive,** Bettwäsche und Handtücher möglich (bitte vorbestellen).

Buchungscode: 81-3
Empfehlung der Fährpassage: **Hirtshals - Bergen** oder **Hirtshals - Larvik**

945 € 1127 € 1302 € 1323 € 945 €

Hordaland

BØMLOFJORD - Liereid

6 Pers.

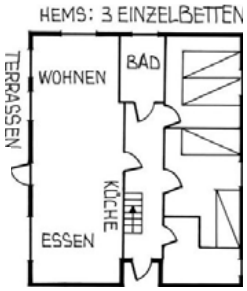

In einer Fjordbucht des **fischreichen Bømlofjordes,** ca. 30 Autominuten nördlich der Küstenstadt Haugesund, befindet sich dieses Ferienhaus in ruhiger, **ungestörter Lage.**

Der Bømlofjord gilt als sehr gutes Angelrevier. Nicht selten haben Sie hier einen Steinbeißer oder Seeteufel am Haken.

Zum Ferienhaus gehört ein **20 fuß 60 PS Motorboot mit Echolot (inklusive).** Zusatzboote mit Echolot können zusätzlich gemietet werden - bitte vorbestellen. Ein Tretboot steht unseren Gästen zur Verfügung.

Ausflugsmöglichkeiten: Hardangerfjord, Haugesund, Stavanger, Prekestol.

Das Ferienhaus selbst ist gemütlich ausgestattet. Ca. 80 qm, Strom, fl. w. u. k. Wasser, **Bad mit Dusche und WC,** komplette Küche, Spülmaschine, Waschmaschine, 350 l Gefriertruhe, offener Kamin, E-Heizung, **SAT-TV, Internetzugang,** Terrasse, Gartenmöbel, Grill, **Sauna in Gemeinschaft**, Kaufmann: 6 km, Parken am Haus, sehr gute Angelmöglichkeiten, **Filetierhaus mit WC,** Bootssteg (ca. 300 m), **Endreinigung inklusive,** Bettwäsche und Handtücher möglich (bitte vorbestellen).

Buchungscode: 62-2
Empfehlung der Fährpassage: **Hirtshals - Stavanger** oder **Hirtshals - Kristiansand**

952 € 1008 € 1043 € 1057 € 952 €

Hordaland

BRANDASUND - Bømlo

6 Pers.

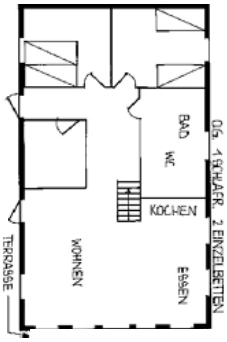

Ca. 1 Autostunde nördlich der Küstenstadt Haugesund befindet sich dieser Urlaubsplatz direkt am **Wasser mit Panoramaaussicht** auf die Meeresbucht, Inseln, Schären und das Meer auf der Insel Bømlo mit Brückenverbindung zum Festland.

Ein **23 fuß Dieselkutter mit Echolot gehört zu Ihrem Ferienhaus (inklusive).** Als besonderen Service stellt Ihnen Ihr Vermieter den Treibstoff kostenlos zur Verfügung. Mit diesem Boot bieten sich beste Angelmöglichkeiten bei schönem Wetter im Meer, bei schlechtem Wetter zwischen Schären und Meeresbuchten.

Ausflugsmöglichkeiten: Bergen, Hardangerfjord, Baroniet Rosendal oder auch aufregende Gebirgstouren auf Bømlo.

Das Ferienhaus ist in skandinavischem Stil eingerichtet. Ca. 98 qm, Strom, fl. w. u. k. Wasser, Bad mit Dusche und WC, komplette Küche, Waschmaschine, Spülmaschine, Trockner, Gefriertruhe, Kaminofen, **SAT-TV, Internetzugang,** E-Heizung, Terrasse, Gartenmöbel, Grill, Kaufmann: 300 m, Parken am Haus, sehr gute Angelmöglichkeiten, Filetierhäuschen, Bootssteg (ca. 120 m), **Endreinigung inklusive,** Bettwäsche und Handtücher möglich (bitte vorbestellen).

Buchungscode: 68-2
Empfehlung der Fährpassage: **Hirtshals - Bergen** oder **Hirtshals - Larvik**

994 € 1057 € 1239 € 1253 € 994 €

Hordaland

HELGEBLEIKJA - Bømlo

6 Pers.

Dieses **gepflegte Ferienhaus** liegt in besonderer Lage ca. 1 Stunde nördlich der Küstenstadt Haugesund. Der Fjord und viele **wild-romantische Fjordbuchten** liegen unweit des Hauses. Genießen Sie die Einsamkeit auf dieser Insel im Fjord. Wer Ruhe und Entspannung sucht, ist hier bestens aufgehoben. Dieser Urlaubsplatz ist ein **idealer Ausgangspunkt für Angler und Wanderer.** Diese Region und das nahe gelegene offene Meer sind für ihren **Fischreichtum** bekannt. Norwegenkenner verbringen ihren Urlaub aufgrund der guten Angelmöglichkeiten gerne jedes Jahr in dieser Region.

Zum Haus gehört ein neues **21-fuß 60-PS-Motorboot mit Echolot und Plotter (inklusive),** welches Sie zu den Fischgründen bringt. Ein 90 PS Zusatzboot und zwei Kajaks können dazu gebucht werden (bitte vorbestellen).

Ausflugsmöglichkeiten: Stord, Haugesund, Bergen, Prekestol (die Kanzel), Stavanger, Hardangerfjord.

Das Ferienhaus ist gemütlich eingerichtet. Ca. 110 qm, Strom, fl. w. u. k. Wasser, **2 x Bad mit Dusche und WC,** komplette Küche, Spülmaschine, Waschmaschine, Trockner, große Gefriertruhe, E-Heizung, **Internet-TV, Internetzugang,** Terrasse mit Gartenmöbel, Grill, Kaufmann: ca. 10 min mit Boot, Parken: ca. 2 Minuten mit dem Boot, sehr gute Angelmöglichkeiten, Filetierplatz, Bootssteg (ca. 3 m), **Endreinigung inklusive,** Bettwäsche und Handtücher möglich (bitte vorbestellen).

Buchungscode: 65-1
Empfehlung der Fährpassage:
Hirtshals - Stavanger oder **Hirtshals - Kristiansand**

1036 € 1148 € 1288 € 1302 € 1036 €

Hordaland

MOSTRAUMSVIKA bei Bergen

4 (5) Pers.

Mit Panoramaaussicht auf den wildromantischen Fjord liegt dieses liebevoll renovierte Ferienhaus völlig ungestört **direkt am Wasser.** Genießen Sie die Ruhe und Abgeschiedenheit dieser Region Fjordnorwegens. Die Hansestadt Bergen liegt ca. 1 Stunde nordöstlich dieses Idylls.

Sehr gute Angelmöglichkeiten auf Leng und Köhler am fischreichen Straumen lassen ein jedes Anglerherz höher schlagen. Eine atemberaubende Natur mit ihren sehr guten Möglichkeiten, Wanderungen in verschiedenen Schwierigkeitsstufen zu erleben, sind weitere Vorzüge dieses Urlaubsplatzes.

Zum Haus gehört ein gutes Motorboot mit **50 PS mit Lenkradsteuerung (inklusive).** Ein Zusatzboot ist in Absprache möglich (bitte vorbestellen).

Ein Ausflug zur Fjordhauptstadt Bergen ist ein einzigartiges Erlebnis. Der Fischmarkt, die Fløy-Bahn oder "Gamle Bergen" sind sehr sehenswert. Weiter sind auch der Hardangerfjord oder der Sognefjord gut zu erreichen.

Das Haus selbst ist renoviert und gemütlich eingerichtet. Ca. 85 qm, Strom, fl. w. u. k. Wasser, **Bad mit Dusche und WC,** komplette Küche, Waschmaschine, Trockner, Gefriertruhe, E-Heizung, Kaminofen, **Internet-TV, Internetzugang,** zum Teil überdachte Terrasse, Gartenmöbel, Grill, Kaufmann: ca. 10 Minuten mit dem Auto ab Parkplatz oder ca. 15 Minuten ab Bootssteg mit dem Boot, Parken ca. 3 Minuten mit dem Boot, gute Angelmöglichkeiten, Filetierplatz, **Hund möglich,** Bootssteg (ca. 40 m), **Endreinigung,** Bettwäsche und Handtücher möglich (bitte vorbestellen).

Buchungscode: 79-1

Empfehlung der Fährpassage: **Hirtshals - Bergen** oder **Hirtshals - Larvik**

868 € 980 € 1078 € 1092 € 868 €

Hordaland

ØYSTESE am Hardangerfjord

4 Pers.

Unmittelbar am Hardangerfjord, einem der größten und bekanntesten Fjorde, befindet sich dieser Urlaubsplatz mit **Panoramablick** auf gigantische Gebirgszüge und den Folgefonngletscher und ca. 1,5 Autostunden östlich der Fjordhauptstadt Bergen. Genießen Sie die herrliche Aussicht von Ihrer Terrasse über den Fjord.

Nur ca. 10 m vom Haus entfernt finden Sie ein **18 fuß Motorboot mit 50 PS und Echolot (inklusive).** Es stehen mehrere Zusatzboote zur Verfügung (bitte vorbestellen). Gute Fischgründe sind nur einige hundert Meter von diesem schönen Ferienplatz entfernt.

Das Ferienhaus liegt sehr verkehrsgünstig für Ausflüge: Folgefonngletscher mit Sommerskigebiet, Vøringsfossen (Wasserfall), Steindalsfossen (Wasserfall), Bergen, Baroniet Rosendal, Hardangervidda.

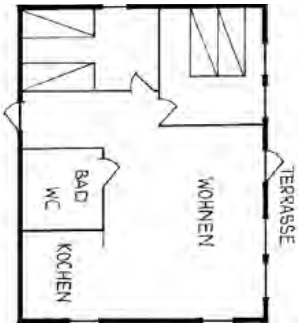

Die Ferienwohnung ist gemütlich eingerichtet und mit Kamin. Ca. 74 qm, Strom, fl. w. u. k. Wasser, Bad mit Dusche und WC, zum Teil Fußbodenheizung, komplette Küche, Spülmaschine, Waschmaschine, Trockner, Gefriertruhe, E-Heizung, Grill, **SAT-TV, Internetzugang,** Terrasse, Gartenmöbel, Kaufmann: 1,5 km, Parken am Haus, sehr gute Angelmöglichkeiten, Filetierplatz, Bootssteg (ca. 10 m), **Endreinigung inklusive,** Bettwäsche und Handtücher möglich (bitte vorbestellen).

Buchungscode: 81-2
Empfehlung der Fährpassage: **Hirtshals - Bergen** oder **Hirtshals - Larvik**

833 € 896 € 994 € 1001 € 833 €

Hordaland

VALEVÅG am Bømlofjord

10 Pers.

Dieses **gepflegte Ferienhaus** liegt in beschaulicher Lage ca. 35 Autominuten nördlich der Küstenstadt Haugesund. Der Fjord und viele **wildromantische Fjordbuchten** liegen unweit des Hauses. Diese Region und das nahegelegene offene Meer sind für **Fischreichtum** bekannt. Norwegenkenner verbringen ihren Urlaub aufgrund der guten Angelmöglichkeiten gerne jedes Jahr in dieser Region.

Zum Haus gehört ein **19 fuß 50 PS Motorboot mit Echolot (inklusive),** welches Sie zu den Fischgründen bringt. Ein Zusatzboot kann dazu gebucht werden (bitte vorbestellen).

Ausflugsmöglichkeiten: Stord, Haugesund, Bergen, Prekestol (die Kanzel), Stavanger, Hardangerfjord.

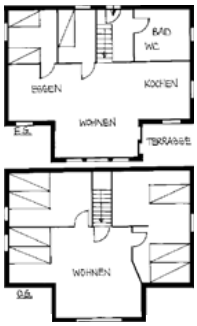

Das Ferienhaus ist gemütlich eingerichtet. Ca. 110 qm, Strom, fl. w. u. k. Wasser, **Bad mit Dusche und WC,** komplette Küche, Spülmaschine, Waschmaschine, Gefriertruhe, Kaminofen, E-Heizung, **SAT-TV, Internetzugang,** große Terrasse mit Gartenmöbel, großer Garten, Grill, Kaufmann: 15 Min mit dem PKW, Parken am Haus, sehr gute Angelmöglichkeiten, Bootsplatz mit Filetierplatz (ca. 300 m), **Endreinigung inklusive,** Bettwäsche und Handtücher möglich (bitte vorbestellen).

Buchungscode: 60-1
Empfehlung der Fährpassage:
Hirtshals - Stavanger oder **Hirtshals - Kristiansand**

1036 € 1148 € 1246 € 1260 € 1036 €

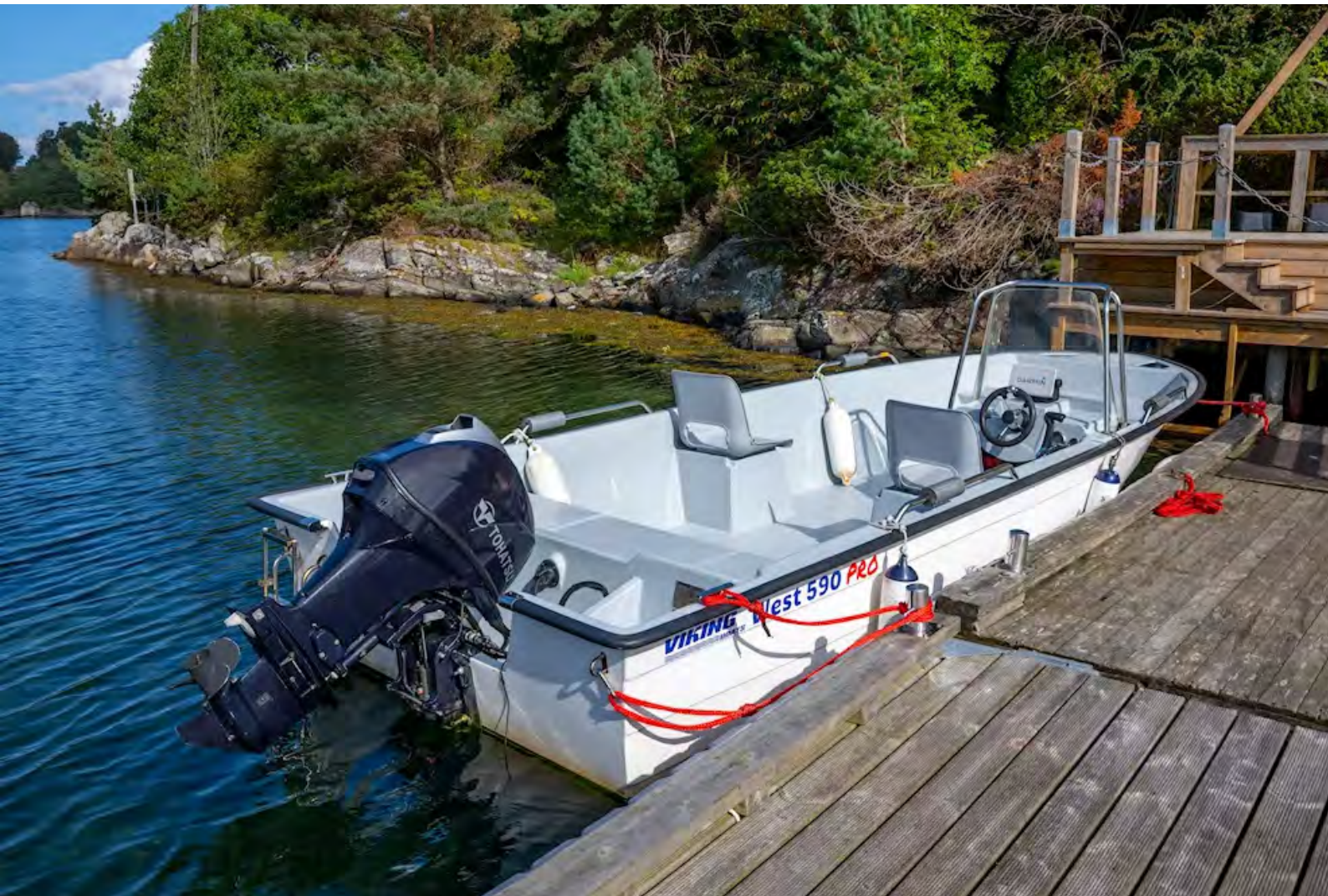

Hordaland

BØMLOFJORD - Liereid

6 (8) Pers.

In einer Fjordbucht des **fischreichen Bømlofjordes** ca. 30 Autominuten nördlich der Küstenstadt Haugesund, befindet sich dieses Ferienhaus in **ruhiger, ungestörter Lage.** Der Bømlofjord gilt als sehr gutes Angelrevier. Nicht selten haben Sie hier einen Steinbeißer oder Seeteufel am Haken.

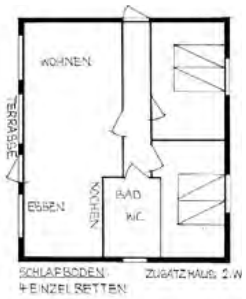

Zum Ferienhaus gehört ein **Skager 660 mit Echolot (inklusive).** Weitere Zusatzboote mit Echolot können zusätzlich gemietet werden - bitte vorbestellen. Ein Tretboot steht unseren Gästen zur Verfügung.

Ausflugsmöglichkeiten: Hardangerfjord, Haugesund, Stavanger, Prekestol.

Das Ferienhaus selbst ist gemütlich ausgestattet. Ca. 85 qm, Strom, fl. w. u. k. Wasser, **Bad mit Dusche und WC, extra WC,** komplette Küche, Spülmaschine, Waschmaschine, 350 l Gefriertruhe, E-Heizung, **SAT-TV, Internetzugang,** Terrasse, Gartenmöbel, Grill, **Sauna in Gemeinschaft**, Kaufmann: 6 km, Parken am Haus, sehr gute Angelmöglichkeiten, **Filetierhaus mit WC,** Bootssteg (ca. 400 m), **Endreinigung inklusive,** Bettwäsche und Handtücher möglich (bitte vorbestellen).

Buchungscode: 62-5
Empfehlung der Fährpassage: **Hirtshals - Stavanger** oder **Hirtshals - Kristiansand**

966 € 1043 € 1162 € 1176 € 966 €

Hordaland

BØMLOFJORD - Liereid

8 Pers.

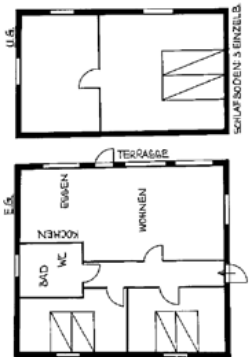

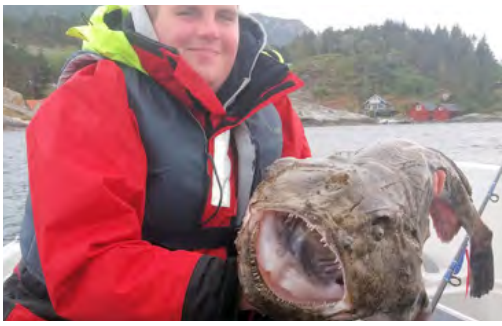

In einer Fjordbucht des **fischreichen Bømlofjordes** ca. 30 Autominuten nördlich der Küstenstadt Haugesund, befindet sich dieses Ferienhaus in ruhiger, ungestörter Lage. Der Bømlofjord gilt als sehr gutes Angelrevier. Nicht selten haben Sie hier einen Steinbeißer oder Seeteufel am Haken.

Zum Ferienhaus gehört ein **Skager 660 mit Echolot (inklusive).** Weitere Zusatzboote mit Echolot können zusätzlich gemietet werden - bitte vorbestellen. Ein Tretboot steht unseren Gästen zur Verfügung.

Ausflugsmöglichkeiten: Hardangerfjord, Haugesund, Stavanger, Prekestol

Das Ferienhaus selbst ist gemütlich ausgestattet. Ca. 85 qm, Strom, fl. w. u. k. Wasser, **Bad mit Dusche und WC,** komplette Küche, Spülmaschine, Waschmaschine, 350 l Gefriertruhe, E-Heizung, **SAT-TV, Internetzugang,** Terrasse, Gartenmöbel, Grill, **Sauna in Gemeinschaft**, Kaufmann: 6 km, Parken am Haus, sehr gute Angelmöglichkeiten, **Filetierhaus mit WC,** Bootssteg (ca. 400 m), **Endreinigung inklusive,** Bettwäsche und Handtücher möglich (bitte vorbestellen).

Buchungscode: 62-4
Empfehlung der Fährpassage: **Hirtshals - Stavanger** oder **Hirtshals - Kristiansand**

966 € 1043 € 1162 € 1176 € 966 €

Hordaland

FENSFJORD bei Bergen

6 Pers.

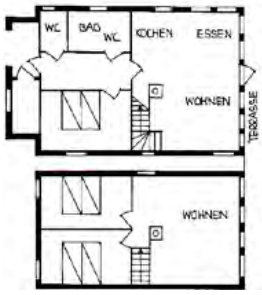

Ca. 1 Autostunde nördlich der Fjordhauptstadt Bergen befindet sich dieser ruhige idyllische Urlaubsplatz **direkt am Wasser** mit Panoramaaussicht über die Meeresbucht.

Ein **17 fuß 15 PS SilverViking-Motorboot ist inklusive.** Beste Angelmöglichkeiten in den ruhigen Buchten des Fjordes oder auf dem Hauptfjord.

Ausflugsmöglichkeiten: Sognefjord, Bergen, Hardangerfjord.

Das Ferienhaus selbst ist in skandinavischem Stil eingerichtet. Ca. 102 qm, Strom, fl. w. u. k. Wasser, **Bad mit Dusche und WC, extra WC,** teilweise Fußbodenheizung, komplette Küche, Spülmaschine, Waschmaschine, Gefriertruhe, **SAT-TV, Internetzugang,** Terrasse, Gartenmöbel, Grill, Kaufmann: 3 km, Parken am Haus (30 m), sehr gute Angelmöglichkeiten, Filetierplatz, Bootsplatz (ca. 120 m), **Endreinigung inklusive,** Bettwäsche und Handtücher möglich (bitte vorbestellen).

Buchungscode: 59-1
Empfehlung der Fährpassage: **Hirtshals - Bergen** oder **Hirtshals - Larvik**

854 € 945 € 1162 € 1176 € 854 €

Hordaland

VALEVÅG am Bømlofjord

6 Pers.

Mit **Panoramaaussicht** auf die wildromantische Fjordbucht liegt dieses gepflegte Ferienhaus in beschaulicher Lage ca. 40 Autominuten nördlich der Küstenstadt Haugesund. Der Fjord vor dem Haus und das nahegelegene offene Meer sind für Fischreichtum bekannt.

Zum Haus gehört ein **18 fuß 40 PS Motorboot mit Echolot (inklusive),** welches unmittelbar vor dem Haus für Sie am eigenen Boots-und Badesteg bereit steht. Ein Zusatzboot ist möglich - bitte vorbestellen.

Ausflugsmöglichkeiten: Haugesund, Bergen, Prekestol (die Kanzel), Stavanger, Hardangerfjord.

Das Ferienhaus ist gemütlich eingerichtet. Ca. 110 qm, Strom, fl. w. u. k. Wasser, **Bad mit Dusche und WC, extra WC,** komplette Küche, Spülmaschine, Waschmaschine, Trockner, Gefriertruhe, Kaminofen, E-Heizung, **SAT-TV, Internetzugang,** Terrasse, Gartenmöbel, Grill, Kaufmann: ca. 15 min mit dem PKW, Parken am Haus, sehr gute Angelmöglichkeiten, Filetierplatz, Bootsplatz (ca. 4 m), **Endreinigung inklusive,** Bettwäsche inklusive.

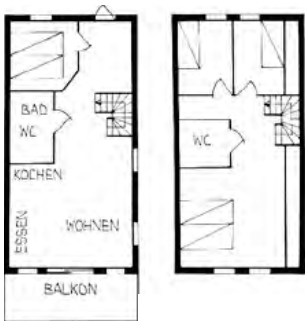

Buchungscode: 61-1
Empfehlung der Fährpassage:
Hirtshals - Stavanger oder **Hirtshals -Kristiansand**

924 € 1078 € 1267 € 1281 € 924 €

Hordaland

SOTRA bei Bergen

4 (5) Pers.

Mit **Panoramaaussicht auf die wildromantische Fjordbucht** liegt dieser idyllische Urlaubsplatz ungestört auf Sotra, einer vorgelagerten Insel mit Brückenverbindung, nur 50 Minuten westlich der Hansestadt Bergen. Der Fjord und das nahe gelegene offene Meer sind für Fischreichtum bekannt.

Ein gutes **16 fuß 60 PS Motorboot mit Echolot und Kartenplotter** steht unseren Gästen zur Verfügung.

Ein Ausflug zur Fjordhauptstadt Bergen ist ein einzigartiges Erlebnis. Der Fischmarkt, die Fløy-Bahn oder "Gamle Bergen" sind sehr sehenswert. Ebenfalls zu empfehlen sind der Hardangerfjord und der Sognefjord, welche gut zu erreichen sind.

Das Ferienhaus ist gemütlich und geschmackvoll eingerichtet. Ca. 70 qm, Strom, fl. w. u. k. Wasser, **Bad mit Dusche und WC**, Küche, Waschmaschine, Gefriertruhe, E-Heizung, Grill, **Internet-TV, Internetzugang**, Terrasse, Gartenmöbel, Kaufmann: 3 km, Parken am Haus, sehr gute Angelmöglichkeiten, Filetierplatz, Bootssteg mit Bademöglichkeit (ca. 70 m), **Endreinigung inklusive**, Bettwäsche und Handtücher möglich (bitte vorbestellen).

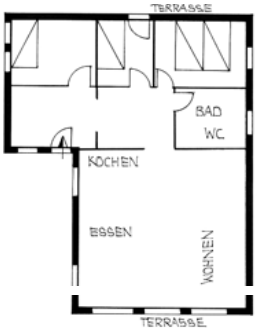

Buchungscode: 75-2
Empfehlung der Fährpassage:
Hirtshals – Bergen oder **Hirtshals – Larvik**

1064€ 1169 € 1274 € 1288 € 1064 €

Hordaland

HELGEBLEIKJA - Bømlo

6 Pers.

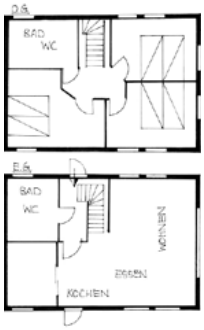

Dieses **gepflegte Ferienhaus** liegt in besonderer Lage ca. 1 Stunde nördlich der Küstenstadt Haugesund. Der Fjord und viele **wildromantische Fjordbuchten** liegen unweit des Hauses. Genießen Sie die Einsamkeit auf dieser Insel im Fjord. Wer Ruhe und Entspannung sucht, ist hier bestens aufgehoben. Dieser Urlaubsplatz ist ein **idealer Ausgangspunkt für Angler und Wanderer.** Diese Region und das nahe gelegene offene Meer sind für ihren **Fischreichtum** bekannt. Norwegenkenner verbringen ihren Urlaub aufgrund der guten Angelmöglichkeiten gerne jedes Jahr in dieser Region.

Zum Haus gehört ein neues **21-fuß 60-PS-Motorboot mit Echolot und Plotter (inklusive),** welches Sie zu den Fischgründen bringt. Ein 90 PS Zusatzboot und zwei Kajaks können dazu gebucht werden (bitte vorbestellen).

Ausflugsmöglichkeiten: Stord, Haugesund, Bergen, Prekestol (die Kanzel), Stavanger, Hardangerfjord.

Das Ferienhaus ist gemütlich eingerichtet. Ca. 110 qm, Strom, fl. w. u. k. Wasser, **2 x Bad mit Dusche und WC,** komplette Küche, Spülmaschine, Waschmaschine, Trockner, große Gefriertruhe, E-Heizung, **Internet-TV, Internetzugang,** Terrasse mit Gartenmöbel, Grill, Kaufmann: ca. 10 min mit Boot, Parken: ca. 2 Minuten mit dem Boot, sehr gute Angelmöglichkeiten, Filetierplatz, Bootssteg (ca. 3 m), **Endreinigung inklusive,** Bettwäsche und Handtücher möglich (bitte vorbestellen).

Buchungscode: 65-2
Empfehlung der Fährpassage: **Hirtshals - Stavanger** oder **Hirtshals - Kristiansand**

1036 € 1148 € 1288 € 1302 € 1022 €

Hordaland

SELBJØRNSFJORD bei Haugesund

6 Pers.

Ca. 1 Autostunde nördlich der Küstenstadt Haugesund befindet sich dieser exklusive Urlaubsplatz **mit Panoramaaussicht** auf die wildromantische Fjordbucht, umliegenden Inseln und Schären. Der Fjord vor dem Haus ist für Fischreichtum bekannt.

Ein gutes **20 fuß 60 PS Motorboot mit Echolot und Kartenplotter gehört zu Ihrem Ferienhaus (inklusive).** Mit diesem Boot bieten sich beste Angelmöglichkeiten bei schönem Wetter im Meer, bei schlechtem Wetter zwischen Schären und Meeresbuchten.

Ausflugsmöglichkeiten: Bergen, Hardangerfjord, Haugesund, Baroniet Rosendal oder auch aufregende Gebirgstouren auf Bømlo.

Dieses neu erbaute Ferienhaus ist sehr geschmackvoll eingerichtet. Ca. 130 qm, Strom, fl. w. u. k. Wasser, **2 x Bad mit Dusche und WC,** komplette Küche, Spülmaschine, Waschmaschine, Trockner, Gefriertruhe, Kaminofen, **Internet-TV, Internetzugang,** große Terrasse, **Whirlpool,** Gartenmöbel, Grill, Kaufmann: ca. 8 km, Parken mit maximal zwei PKW am Haus, sehr gute Angelmöglichkeiten, Filetierplatz, Bootssteg (ca. 100 m), **Endreinigung, Bettwäsche und Handtücher inklusive.**

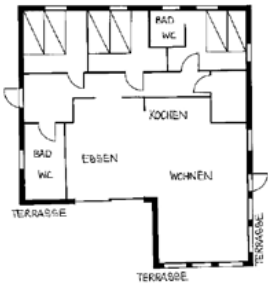

Buchungscode: 73-1
Empfehlung der Fährpassage:
Hirtshals - Stavanger oder **Hirtshals - Kristiansand**

1302 € 1400 € 1596 € 1610 € 1302 €

Hordaland

HUGLO am Hardangerfjord

6 Pers.

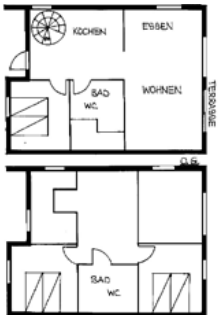

In wildromantischer Fjordlandschaft liegt dieses moderne Ferienhaus **direkt am Wasser idyllisch in einer Meeresbucht,** nur ca. 2 Autostunden nördlich der malerischen Küstenstadt Haugesund, auf der Insel Huglo. Dieses Ferienhaus bietet hervorragende Angelmöglichkeiten, sowohl in der Fjordbucht als auch im offenen Fjord. Aufgrund der geschützten Lage ist hier wetterunabhängiges Angeln ohne Probleme möglich.

Zum Ferienhaus gehört ein **gutes 18 fuß 50 PS Motorboot mit Lenkradsteuerung, Echolot und Kartenplotter (inklusive).** Ein Zusatzboot ist in Absprache möglich (bitte vorbestellen). Kleine Badebuchten in der fantastischen Fjordlandschaft laden zum Baden oder zu Boots- und Wandertouren ein.

Empfehlenswert ist ein Tagesausflug zur jungen Handelsstadt Haugesund. Weitere Ausflugsmöglichkeiten: Fjordhauptstadt Bergen, Stavanger, Hardangerfjord, Lysefjord, Ryfylke, Prekestol (Kanzel), Baroniet Rosendal.

Das Ferienhaus ist modern und hochwertig eingerichtet. Ca. 115 qm, Strom, fl. w. u. k. Wasser, **2 x Bad mit WC, 1x mit Dusche, 1x mit Badewanne,** komplette Küche, Waschmaschine, Spülmaschine, **SAT-TV, Internetzugang,** Gefriertruhe, Kamin, E-Heizung, Terrasse, Gartenmöbel, Grill, Kaufmann: ca. 3 km, Parken am Haus, sehr gute Angelmöglichkeiten, Filetierplatz, Bootssteg (ca. 150 m), **Endreinigung inklusive,** Bettwäsche und Handtücher möglich (bitte vorbestellen).

Buchungscode: 291-2
Empfehlung der Fährpassage: **Hirtshals - Stavanger** oder **Hirtshals - Kristiansand**

1043 € 1330 € 1435 € 1449 € 1043 €

Hordaland

HUGLO am Hardangerfjord

6 Pers.

In wildromantischer Fjordlandschaft liegt dieses moderne Ferienhaus **direkt am Wasser idyllisch in einer Meeresbucht,** nur ca. 2 Autostunden nördlich der malerischen Küstenstadt Haugesund, auf der Insel Huglo. Dieses Ferienhaus bietet hervorragende Angelmöglichkeiten, sowohl in der Fjordbucht als auch im offenen Fjord. Aufgrund der geschützten Lage ist hier wetterunabhängiges Angeln ohne Probleme möglich.

Zum Ferienhaus gehört ein **gutes 18 fuß 50 PS Motorboot mit Lenkradsteuerung, Echolot und Kartenplotter (inklusive).** Ein Zusatzboot ist in Absprache möglich (bitte vorbestellen). Kleine Badebuchten in der fantastischen Fjordlandschaft laden zum Baden oder zu Boots- und Wandertouren ein.

Empfehlenswert ist ein Tagesausflug zur jungen Handelsstadt Haugesund. Weitere Ausflugsmöglichkeiten: Fjordhauptstadt Bergen, Stavanger, Hardangerfjord, Lysefjord, Ryfylke, Prekestol (Kanzel), Baroniet Rosendal.

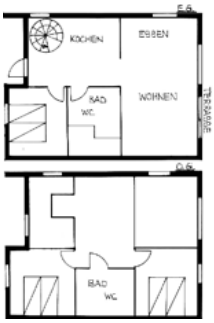

Das Ferienhaus ist modern und hochwertig eingerichtet. Ca. 115 qm, Strom, fl. w. u. k. Wasser, **2 x Bad mit WC, 1x mit Dusche, 1x mit Badewanne,** komplette Küche, Waschmaschine, Spülmaschine, **SAT-TV, Internetzugang,** Gefriertruhe, Kamin, E-Heizung, Terrasse, Gartenmöbel, Grill, Kaufmann: ca. 3 km, Parken am Haus, sehr gute Angelmöglichkeiten, Filetierplatz, Bootssteg (ca.150 m), **Endreinigung inklusive,** Bettwäsche und Handtücher möglich (bitte vorbestellen).

Buchungscode: 291-1
Empfehlung der Fährpassage:
Hirtshals - Stavanger oder **Hirtshals - Kristiansand**

1043 € 1330 € 1435 € 1449 € 1043 €

Hordaland

BRANDASUND - Bømlo

6 Pers.

Ca. 1 Autostunde nördlich der Küstenstadt Haugesund befindet sich dieser Urlaubsplatz **direkt am Wasser mit Panoramaaussicht** auf die Meeresbucht, Inseln, Schären und das Meer auf der Insel Bømlo mit Brückenverbindung zum Festland.

Ein **23 fuß Dieselkutter mit Echolot gehört zu Ihrem Ferienhaus (inklusive).** Als besonderen Service stellt Ihnen Ihr Vermieter den Treibstoff kostenlos zur Verfügung. Mit diesem Boot bieten sich beste Angelmöglichkeiten bei schönem Wetter im Meer, bei schlechtem Wetter zwischen Schären und Meeresbuchten.

Ausflugsmöglichkeiten: Bergen, Hardangerfjord, Baroniet Rosendal oder auch aufregende Gebirgstouren auf Bømlo.

Das Ferienhaus selbst ist in skandinavischem Stil eingerichtet. Ca. 98 qm, Strom, fl. w. u. k. Wasser, **Bad mit Dusche und WC,** komplette Küche, Waschmaschine, Trockner, Spülmaschine, Gefriertruhe, Kaminofen, **SAT-TV, Internetzugang,** E-Heizung, Terrasse, Gartenmöbel, Grill, Kaufmann: 300 m, Parken am Haus, sehr gute Angelmöglichkeiten, Filetierhäuschen, Bootssteg (ca. 120 m), Bettwäsche möglich, **Endreinigung inklusive,** Bettwäsche und Handtücher möglich (bitte vorbestellen).

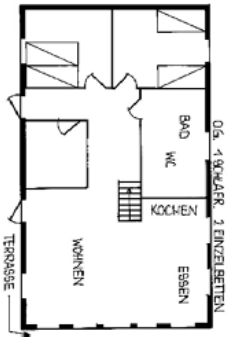

Buchungscode: 68-1
Empfehlung der Fährpassage:
Hirtshals - Bergen oder **Hirtshals - Larvik**

994 € 1057 € 1239 € 1253 € 994 €

Hordaland

SOTRA bei Bergen

4 Pers.

Mit **Panoramaaussicht auf die wildromantische Fjordbucht** liegt dieser idyllische Urlaubsplatz ungestört auf Sotra, einer vorgelagerten Insel mit Brückenverbindung, nur 50 Minuten westlich der Hansestadt Bergen. Der Fjord und das nahegelegene offene Meer sind für Fischreichtum bekannt.

Ein gutes **15 fuß 50 PS Motorboot mit Echolot und Kartenplotter** steht unseren Gästen zur Verfügung.

Ein Ausflug zur Fjordhauptstadt Bergen ist ein einzigartiges Erlebnis. Der Fischmarkt, die Fløy-Bahn oder "Gamle Bergen" sind sehr sehenswert. Ebenfalls zu empfehlen sind der Hardangerfjord und der Sognefjord, welche gut zu erreichen sind.

Die Ferienwohnung selbst ist gemütlich und geschmackvoll eingerichtet. Ca. 60 qm, Strom, fl. w. u. k. Wasser, **Bad mit Dusche und WC,** Küche, Waschmaschine, Gefriertruhe, E-Heizung, Grill, **Internet-TV, Internetzugang,** Terrasse, Gartenmöbel, Kaufmann: 3 km, Parken am Haus, sehr gute Angelmöglichkeiten, Filetierplatz, Bootssteg mit Bademöglichkeit (ca. 10 m), **Endreinigung inklusive,** Handtücher und Bettwäsche möglich (bitte vorbestellen).

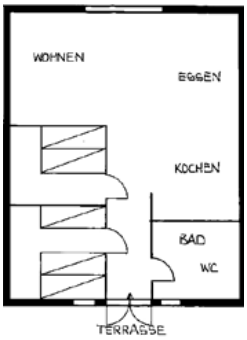

Buchungscode: 75-1
Empfehlung der Fährpassage:
Hirtshals - Bergen oder **Hirtshals - Larvik**

819 €	910 €	1078 €	1085 €	819 €

Hordaland

HUGLO - Sunnhordaland

6 Pers.

In wildromantischer Fjordlandschaft liegt dieses gepflegte Ferienhaus mit **Panoramaaussicht auf den Fjord und die umliegenden Buchten** idyllisch auf der Insel Huglo, nur ca. 1,5 Autostunden nördlich der malerischen Küstenstadt Haugesund. Dieses Ferienhaus bietet beste Angelmöglichkeiten in der Fjordbucht und im offenen Fjord.

Ein **gutes 16 fuß 20 PS Motorboot mit Echolot gehört zum Ferienhaus (inklusive)**. Ein 20 Fuß 75 PS Zusatzboot können Sie zusätzlich mieten (bitte vorbestellen). Kleine Badebuchten in der fantastischen Fjordlandschaft laden zum Baden oder zu Boots- und Wandertouren ein. Empfehlenswert ein Tagesausflug zur jungen Handelsstadt Haugesund.

Weitere Ausflugsmöglichkeiten: Fjordhauptstadt Bergen, Stavanger, Hardangerfjord, Lysefjord, Ryfylke, Prekestol (Kanzel), Baroniet Rosendal.

Das Ferienhaus ist geschmackvoll und gemütlich eingerichtet. Ca. 90 qm, Strom, fl. w. u. k. Wasser, **Bad mit Dusche und WC, 2 extra WC,** teilweise Fußbodenheizung, komplette Küche, Waschmaschine, Spülmaschine, **SAT-TV, Internetzugang,** 400 l Gefriertruhe, E-Heizung, große Terrasse, Gartenmöbel, Grill, Kaufmann: 100 m, Parken am Haus, sehr gute Angelmöglichkeiten, Filetierplatz, Bootssteg (ca. 20 m), **Endreinigung inklusive, Bettwäsche inklusive,** Handtücher möglich (bitte vorbestellen).

Buchungscode: 86-1
Empfehlung der Fährpassage: **Hirtshals - Stavanger** oder **Hirtshals - Kristiansand**

987 € 1134 € 1302 € 1309 € 987 €

Hordaland

MOSTRAUMSVIKA bei Bergen

6 Pers.

Mit Panoramaaussicht auf den wildromantischen Fjord liegt dieses liebevoll renovierte Ferienhaus völlig ungestört **direkt am Wasser**. Genießen Sie die Ruhe und Abgeschiedenheit dieser Region Fjordnorwegens. Die Hansestadt Bergen liegt ca. 1 Stunde nordöstlich dieses Idylls.

Sehr gute **Angelmöglichkeiten auf Leng und Köhler am fischreichen Straumen** lassen ein jedes Anglerherz höher schlagen. Eine atemberaubende Natur mit ihren sehr guten Möglichkeiten, Wanderungen in verschiedenen Schwierigkeitsstufen zu erleben, sind weitere Vorzüge dieses Urlaubsplatzes.

Zum Haus gehört ein gutes Motorboot mit **50 PS mit Lenkradsteuerung (inklusive).** Ein Zusatzboot ist in Absprache möglich (bitte vorbestellen).

Ein Ausflug zur Fjordhauptstadt Bergen ist ein einzigartiges Erlebnis. Der Fischmarkt, die Fløy-Bahn oder "Gamle Bergen" sind sehr sehenswert. Weiter sind auch der Hardangerfjord der der Sognefjord gut zu erreichen.

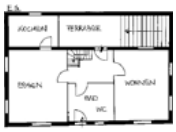

Das Haus selbst ist renoviert und gemütlich eingerichtet. Ca. 85 qm, Strom, fl. w. u. k. Wasser, **Bad mit Dusche und WC,** komplette Küche, Waschmaschine, Trockner, Gefriertruhe, E-Heizung, Kaminofen, **TV, Internetzugang,** überdachte Terrasse, Gartenmöbel, Grill, **Hund möglich,** Kaufmann: ca. 10 Minuten mit dem Auto ab Parkplatz oder ca. 15 Minuten ab Bootssteg mit dem Boot, Parken ca. 3 Minuten mit dem Boot, gute Angelmöglichkeiten, Filetierplatz, **Hund möglich,** Bootssteg (ca. 40 m), **Endreinigung, Bettwäsche und Handtücher inklusive.**

Buchungscode: 79-2
Empfehlung der Fährpassage:
Hirtshals - Bergen oder **Hirtshals - Larvik**

896 € 1008 € 1106 € 1120 € 896 €

Hordaland

BØMLOFJORD - Liereid

4 Pers.

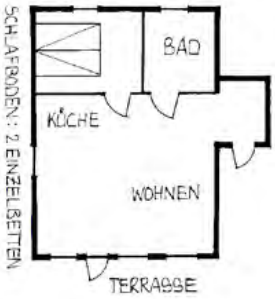

In einer Fjordbucht des **fischreichen Bømlofjordes,** ca. 30 Autominuten nördlich der Küstenstadt Haugesund, befindet sich dieses Ferienhaus in ruhiger, ungestörter Lage. Der Bømlofjord gilt als sehr gutes Angelrevier. Nicht selten haben Sie hier einen Steinbeißer oder Seeteufel am Haken.

Zum Ferienhaus gehört ein **22 fuß 50 PS Motorboot mit Echolot (inklusive).** Weitere Zusatzboote mit Echolot können zusätzlich gemietet werden - bitte vorbestellen. Ein Tretboot steht unseren Gästen zur Verfügung.

Ausflugsmöglichkeiten: Hardangerfjord, Haugesund, Stavanger, Prekestol.

Das Ferienhaus selbst ist gemütlich ausgestattet. Ca. 61 qm, Strom, fl. w. u. k. Wasser, **Bad mit Dusche und WC,** komplette Küche, Waschmaschine, 250 l, Gefriertruhe Kaminofen, E-Heizung, **SAT-TV, Internetzugang,** Terrasse, Gartenmöbel, Grill, **Sauna in Gemeinschaft**, Kaufmann: 6 km, Parken am Haus, sehr gute Angelmöglichkeiten, **Filetierhaus mit WC,** Bootssteg (ca. 300 m), **Endreinigung inklusive,** Bettwäsche und Handtücher möglich (bitte vorbestellen).

Buchungscode: 62-1
Empfehlung der Fährpassage: **Hirtshals - Stavanger** oder **Hirtshals - Kristiansand**

945 € 1001 € 1043 € 1057 € 945 €

Hordaland

TITTELSNES - am Bømlofjord

7 Pers.

Dieses **gepflegte Ferienhaus** liegt in beschaulicher Lage ca. 35 Autominuten nördlich der Küstenstadt Haugesund. Der Fjord und viele **wildromantische Fjordbuchten** liegen unweit des Hauses. Diese Region am Bømlofjord und das nahe gelegene offene Meer sind für **Fischreichtum** bekannt. Norwegenkenner verbringen ihren Urlaub aufgrund der guten Angelmöglichkeiten gerne jedes Jahr in dieser Region.

Zum Haus gehört ein **19-fuß 50-PS-Motorboot mit Echolot (inklusive),** welches Sie zu den Fischgründen bringt. Ein Zusatzboot kann dazu gebucht werden (bitte vorbestellen).

Ausflugsmöglichkeiten: Stord, Haugesund, Bergen, Prekestol (die Kanzel), Stavanger, Hardangerfjord – und für Angler besonders interessant: der berühmte Angelplatz „Valebråte“, nur ca. 10 Minuten entfernt.

Das Ferienhaus ist gemütlich eingerichtet. Ca. 120 qm, Strom, fl. w. u. k. Wasser, **Bad mit Dusche und WC**, Sauna, komplette Küche, Spülmaschine, Waschmaschine, Gefriertruhe, E-Heizung, **Internet-TV, Internetzugang,** Terrasse mit Gartenmöbel, Grill, Kaufmann: ca. 15 Min., Parken am Haus, sehr gute Angelmöglichkeiten, Bootssteg mit Filetierplatz (ca. 5 m), **Endreinigung inklusive,** Bettwäsche und Handtücher möglich (bitte vorbestellen).

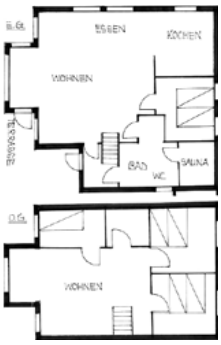

Buchungscode: 60-2
Empfehlung der Fährpassage:
Hirtshals - Stavanger oder **Hirtshals - Kristiansand**

1127 € 1232 € 1344 € 1358 € 1127 €

Hordaland

AUSTEVOLL bei Bergen

6 Pers.

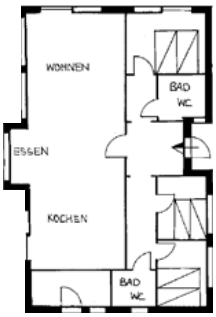

Ca. 1 Autostunde südlich der Fjordhauptstadt Bergen liegt dieses **neuerbaute Ferienhaus der Spitzenklasse** mit **Panormaaussicht auf den Fjord.** Der Fjord und das nahe gelegene offene Meer sind für Fischreichtum bekannt. In der nahen Umgebung laden kleine Buchten und viele kleine Inseln zum Baden ein.

Zum Ferienhaus gehört ein **gutes 20 fuß 90 PS Motorboot mit Echolot (inklusive)**. So bieten sich **beste Angelmöglichkeiten** in diesem fischreichen Schärengarten nahe dem offenen Meer.

Ausflugsmöglichkeiten: Ein **Ausflug zur Fjordhauptstadt Bergen** ist ein einzigartiges Erlebnis. Der Fischmarkt, die Fløy-Bahn oder "Gamle Bergen" sind sehr sehenswert. Außerdem sollte Haugesund, Hardangerfjord mit der Hardangervidda, Tysnes oder Stord auf Ihrem Programm stehen.

Das Ferienhaus selbst ist hochwertig eingerichtet. Ca. 120 qm, Strom, fl. w. u. k. Wasser, **2 x Bad mit WC,** komplette Küche, Spülmaschine, Gefriertruhe, Waschmaschine, **Internet-TV, Internetzugang,** Terrasse, Gartenmöbel, Gasgrill, Kaufmann: ca. 6 km, Parken am Haus, sehr gute Angelmöglichkeiten, Filetierplatz, Bootsteg (ca. 200 m), Handtücher möglich (bitte vorbestellen), **Bettwäsche und Endreinigung inklusive,** Handtücher möglich (bitte vorbestellen).

Buchungscode: 74-1
Empfehlung der Fährpassage: **Hirtshals - Bergen** oder **Hirtshals - Larvik**

1470 € 1750 € 1855 € 1862 € 1470 €

Hordaland

BRANDASUND - Bømlo

6 Pers.

Ca. 1 Autostunde nördlich der Küstenstadt Haugesund befindet sich dieser Urlaubsplatz **direkt am Wasser mit Panoramaaussicht** auf die Meeresbucht, Inseln, Schären und das Meer auf der Insel Bømlo mit Brückenverbindung zum Festland.

Ein **23 fuß Dieselkutter mit Echolot gehört zu Ihrem Ferienhaus (inklusive).** Als besonderen Service stellt Ihnen Ihr Vermieter den Treibstoff kostenlos zur Verfügung. Mit diesem Boot bieten sich beste Angelmöglichkeiten bei schönem Wetter im Meer, bei schlechtem Wetter zwischen Schären und Meeresbuchten.

Ausflugsmöglichkeiten: Bergen, Hardangerfjord, Baroniet Rosendal oder auch aufregende Gebirgstouren auf Bømlo.

Dieses Ferienhaus selbst ist in skandinavischem Stil eingerichtet.

Ca. 98 qm, Strom, fl. w. u. k. Wasser, **Bad mit Dusche und WC, extra WC,** komplette Küche, Spülmaschine, Waschmaschine, Trockner, Gefriertruhe, **SAT-TV, Internetzugang,** E-Heizung, Terrasse, Gartenmöbel, Grill, Kaufmann: 300 m, Parken am Haus, sehr gute Angelmöglichkeiten, Filetierhäuschen, Bootssteg (ca. 120 m), **Endreinigung inklusive,** Bettwäsche und Handtücher möglich (bitte vorbestellen).

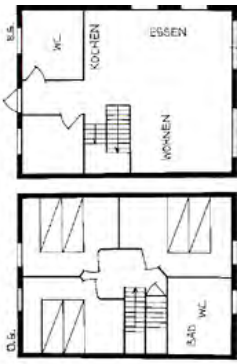

Buchungscode: 68-3
Empfehlung der Fährpassage:
Hirtshals - Bergen oder **Hirtshals - Larvik**

994 € 1057 € 1239 € 1253 € 994 €

Hordaland

BRANDASUND - Bømlo

6 Pers.

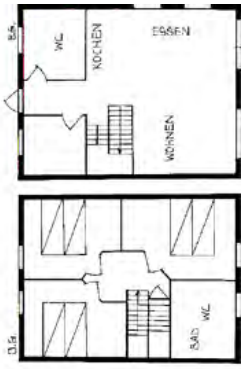

Ca. 1 Autostunde nördlich der Küstenstadt Haugesund befindet sich dieser Urlaubsplatz direkt am Wasser mit **Panoramaaussicht auf die Meeresbucht,** Inseln, Schären und das Meer auf der Insel Bømlo mit Brückenverbindung zum Festland.

Ein **23 fuß Dieselkutter mit Echolot gehört zu Ihrem Ferienhaus (inklusive).** Als besonderen Service stellt Ihnen Ihr Vermieter den Treibstoff kostenlos zur Verfügung. Mit diesem Boot bieten sich beste Angelmöglichkeiten bei schönem Wetter im Meer, bei schlechtem Wetter zwischen Schären und Meeresbuchten.

Ausflugsmöglichkeiten: Bergen, Hardangerfjord, Baroniet Rosendal oder auch aufregende Gebirgstouren auf Bømlo.

Dieses Ferienhaus selbst ist in skandinavischem Stil eingerichtet. Ca. 98 qm, Strom, fl. w. u. k. Wasser, Bad mit Dusche und WC, extra WC, komplette Küche, Spülmaschine, Waschmaschine, Trockner, Gefriertruhe, **SAT-TV, Internetzugang,** E-Heizung, Terrasse, Gartenmöbel, Gill, Kaufmann: 300 m, Parken am Haus, sehr gute Angelmöglichkeiten, Filetierhäuschen, Bootssteg (ca. 120 m), **Endreinigung inklusive,** Bettwäsche und Handtücher möglich (bitte vorbestellen).

Buchungscode: 68-4
Empfehlung der Fährpassage: **Hirtshals - Bergen** oder **Hirtshals - Larvik**

994 € 1057 € 1239 € 1253 € 994 €

Hordaland

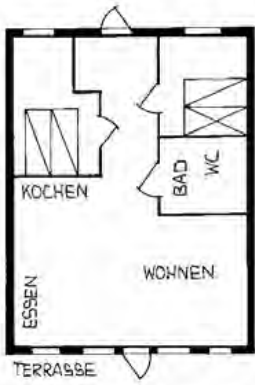

FØRDESPOLLEN - Bømlofjord

4 Pers.

Im Schärengarten des **fischreichen Bømlofjordes,** ca. 30 Autominuten nördlich der Küstenstadt Haugesund, befindet sich dieser schöne Ferienplatz in ruhiger Lage mit Panoramaaussicht. Aufgrund der besonderen Lage ist wetterunabhängiges Angeln in den Schärengärten ohne Probleme möglich. Von dort gelangen Sie in den fischreichen Bømlofjord, in dessen Tiefe Leng, Lumb und z.B. auch Seehecht geangelt werden können. Das offene Meer ist nicht weit weg und dort ziehen z.B. Makrelen- und Heringsschwärme vorbei.

Zu dieser Ferienwohnung gehört ein **15 fuß 30 PS Motorboot mit Echolot, Kartenplotter und Lenkradsteuerung (inklusive).** Ein weiteres 50 PS-Zusatzboot mit Echolot kann vorbestellt werden.

Ausflugsmöglichkeiten: Hardangerfjord, Haugesund, Stavanger, Prekestol.

Die Ferienwohnung selbst ist gemütlich ausgestattet. Ca. 60 qm, Strom, fl. w. u. k. Wasser, **Bad mit Dusche und WC,** komplette Küche, Spülmaschine, Waschmaschine, Trockner, 250 l Gefriertruhe, Kaminofen, E-Heizung, **SAT-TV, Internetzugang,** Terrasse, Gartenmöbel, Grill, Kaufmann: 7 km, Parken am Haus, sehr gute Angelmöglichkeiten, Filetierplatz, Bootssteg (ca. 4 m), **Endreinigung inklusive,** Bettwäsche und Handtücher möglich (bitte vorbestellen).

Buchungscode: 66-1
Empfehlung der Fährpassage: **Hirtshals - Stavanger** oder **Hirtshals - Kristiansand**

784 € 840 € 924 € 931 € 784 €

Hordaland

TYSNES am Hardangerfjord

4 Pers.

Unmittelbar am Hardangerfjord, einem der größten und bekanntesten Fjorde, befindet sich dieses renovierte Ferienhaus mit **Panoramablick** auf gigantische Gebirgszüge 2,5 Autostunden östlich der Fjordhauptstadt Bergen. Genießen Sie die herrliche Aussicht von Ihrer Terrasse über den Fjord.

Nur ca. 80 m vom Haus entfernt finden Sie ihr **18 fuß Motorboot mit 40 PS und Echolot (inklusive).**
Es stehen mehrere Zusatzboote zur Verfügung (bitte vorbestellen). Im Lukksund, der nur einige Bootsminuten entfernt ist, finden Sie hervorragende Angelmöglichkeiten. Eine idyllische Badebucht befindet sich vor dem Haus.

Ausflugsmöglichkeiten: Folgefonngletscher mit Sommerskigebiet, Vøringsfossen (Wasserfall), Steindalsfossen (Wasserfall), Bergen, Baroniet Rosendal, Hardangervidda.

Das Haus ist gemütlich eingerichtet. Ca. 60 qm, Strom, fl. w. u. k. Wasser, **Bad mit Dusche und WC,** komplette Küche, Spülmaschine, Waschmaschine und Trockner (in Gemeinschaft), Gefriertruhe, E-Heizung, Grill, **SAT-TV, Internetzugang,** Terrasse, Gartenmöbel, Kaufmann: 8 km, Parken am Haus, sehr gute Angelmöglichkeiten, Filetierplatz, Bootssteg, Bootshaus (ca. 10 m), **Endreinigung inklusive,** Bettwäsche und Handtücher möglich (bitte vorbestellen).

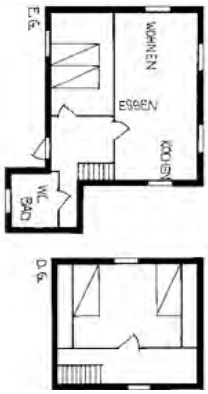

Buchungscode: 81-4
Empfehlung der Fährpassage:
Hirtshals - Bergen oder **Hirtshals - Larvik**

854 € 945 € 1036 € 1043 € 854 €

Hordaland

ØYSTESE am Hardangerfjord

6 Pers.

Unmittelbar am Hardangerfjord, einem der größten und bekanntesten Fjorde, befindet sich dieser Urlaubsplatz mit **Panoramablick** auf gigantische Gebirgszüge und den Folgefonngletscher und ca. 1,5 Autostunden östlich der Fjordhauptstadt Bergen. Genießen Sie die herrliche Aussicht von Ihrer Terrasse über den Fjord.

Nur ca. 10 m vom Haus entfernt finden Sie Ihr **18 fuß 50 PS Motorboot mit Echolot inklusive.** Es stehen mehrere Zusatzboote zur Verfügung (bitte vorbestellen). Gute Fischgründe sind nur einige hundert Meter von diesem schönen Ferienplatz entfernt.

Das Ferienhaus liegt sehr verkehrsgünstig für Ausflüge: Folgefonngletscher mit Sommerskigebiet, Vøringsfossen (Wasserfall), Steindalsfossen (Wasserfall), Bergen, Baroniet Rosendal, Hardangervidda.

Die Ferienwohnung ist gemütlich eingerichtet. Ca. 76 qm, Strom, fl. w. u. k. Wasser, **Bad mit Dusche und WC,** zum Teil Fußbodenheizung, komplette Küche, Spülmaschine, Waschmaschine, Trockner, Gefriertruhe, E-Heizung, Grill, **SAT-TV, Internetzugang,** Terrasse, Gartenmöbel, Kaufmann: 1,5 km, Parken am Haus, sehr gute Angelmöglichkeiten, Filetierplatz, Bootssteg (ca. 10 m), **Endreinigung inklusive,** Bettwäsche und Handtücher möglich (bitte vorbestellen).

Buchungscode: 81-1
Empfehlung der Fährpassage: **Hirtshals - Bergen** oder **Hirtshals - Larvik**

847 € 910 € 1001 € 1022 € 847 €

Hordaland

FØRDESPOLLEN - Bømlofjord

4 Pers.

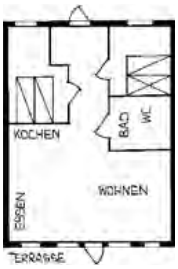

Im Schärengarten des **fischreichen Bømlofjordes,** ca. 30 Autominuten nördlich der Küstenstadt Haugesund, befindet sich dieser schöne Ferienplatz in ruhiger Lage mit Panoramaaussicht. Aufgrund der besonderen Lage ist wetterunabhängiges Angeln in den Schärengärten ohne Probleme möglich. Von dort gelangen Sie in den fischreichen Bømlofjord, in dessen Tiefe Leng, Lumb und z.B. auch Seehecht geangelt werden können. Das offene Meer ist nicht weit weg und dort ziehen z.B. Makrelen- und Heringsschwärme vorbei.

Zu dieser Ferienwohnung gehört ein **15 fuß 30 PS Motorboot mit Echolot (inklusive)** . Ein weiteres 30 PS-Zusatzboot kann vorbestellt werden.

Ausflugsmöglichkeiten: Hardangerfjord, Haugesund, Stavanger, Prekestol.

Die Ferienwohnung selbst ist gemütlich ausgestattet. Ca. 60 qm, Strom, fl. w. u. k. Wasser, **Bad mit Dusche und WC,** komplette Küche, Spülmaschine, Waschmaschine, Trockner, 250 l Gefriertruhe, Kaminofen, E-Heizung, **SAT-TV, Internetzugang**, Terrasse, Gartenmöbel, Grill, Kaufmann: 7 km, Parken am Haus, sehr gute Angelmöglichkeiten, Filetierplatz, Bootssteg (ca. 4 m), **Endreinigung inklusive,** Bettwäsche und Handtücher möglich (bitte vorbestellen).

Buchungscode: 69-1
Empfehlung der Fährpassage: **Hirtshals - Stavanger** oder **Hirtshals - Kristiansand**

798 € 847 € 924 € 938 € 798 €

Hordaland

KYSNESSTRAND - Hardangerfjord

8 Pers.

Unmittelbar am malerischen Hardangerfjord, einem der wohl bekanntesten Fjorde, liegt dieser idyllische Urlaubsplatz mit fantastischer Aussicht, in sonniger Lage, nur ca. 2 Stunden von der Fjordhauptstadt Bergen entfernt. Wer Ruhe und Entspannung in traumhafter Natur sucht, ist hier bestens aufgehoben. Die romantische Badebucht direkt am Haus lädt zum Baden ein. Für einen Angelurlaub bietet dieser Urlaubsplatz ebenfalls ideale Voraussetzungen und **gute Fischgründe** in ruhigen geschützten Buchten des Fjordes.

Das **20 PS Motorboot** ermöglicht Ihnen das Angeln bei fast jedem Wetter. Zusatzboot bitte vorbestellen. Einem erfolgreichen Angelausflug steht somit nichts mehr im Wege.

Ideale Ausflugsmöglichkeiten: z.B. Steindalswasserfall, Vøringswasserfall, Folgefonngletscher/Sommerskigebiet oder zur Fjordhauptstadt Bergen, Baroniet Rosendal und natürlich Hardangervidda.

Das „Bootshaus“ selbst ist gemütlich eingerichtet. Ca. 105 qm, Strom, fl. w. u. k. Wasser, **Bad mit Dusche und WC mit Bodenheizung und extra WC, Sauna,** komplette Küche, Spülmaschine,Gefriertruhe,Waschmaschine, E-Heizung, **SAT-TV, Internetzugang,** große Terrasse, Gartenmöbel, Grill, Kaufmann: 15 km, Parken direkt am Haus, Bootssteg (am Haus), Badebrücke, sehr gute Angelmöglichkeiten, überdachter Filetierplatz, **Endreinigung inklusive,** Bettwäsche und Handtücher möglich (bitte vorbestellen).

Buchungscode: 77-1
Empfehlung der Fährpassage:
Hirtshals - Bergen oder **Hirtshals - Larvik**

735 € 952 € 1176€ 1190 € 735 €

Hordaland

TYSNES am Hardangerfjord

8 Pers.

Unmittelbar am Hardangerfjord, einem der größten und bekanntesten Fjorde, befindet sich dieses Ferienhaus mit **Panoramablick** auf gigantische Gebirgszüge, 2,5 Autostunden östlich der Fjordhauptstadt Bergen. Genießen Sie die herrliche Aussicht von Ihrer Terrasse über den Fjord.

Nur ca. 80 m vom Haus entfernt finden Sie ein **18 fuß 50 PS Motorboot mit Echolot und Lenkradsteuerung (inklusive).** Es stehen mehrere Zusatzboote zur Verfügung (bitte vorbestellen). Im Lukksund, der nur einige Bootsminuten entfernt ist, finden Sie hervorragende Angelmöglichkeiten. Eine idyllische Badebucht befindet sich vor dem Haus.

Ausflugsmöglichkeiten: Folgefonngletscher mit Sommerskigebiet, Vøringsfossen (Wasserfall), Steindalsfossen (Wasserfall) Bergen, Baroniet Rosendal, Hardangervidda.

Das Haus gemütlich eingerichtet. Ca. 90 qm, Strom, fl. w. u. k. Wasser, **Bad mit Dusche und WC,** komplette Küche, Spülmaschine, Waschmaschine, Gefriertruhe, Klimaanlage, E-Heizung, teilweise Fußbodenheizung, Kaminofen, **SAT-TV, Internetzugang,** Terrasse, Grill, Gartenmöbel, Kaufmann: 8 km, Parken am Haus, sehr gute Angelmöglichkeiten, Filetierplatz, Bootssteg, Bootshaus (ca. 80 m), **Endreinigung inklusive,** Bettwäsche und Handtücher möglich (bitte vorbestellen).

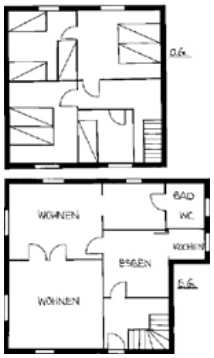

Buchungscode: 81-5
Empfehlung der Fährpassage:
Hirtshals - Bergen oder **Hirtshals - Larvik**

924 € 1064 € 1183 € 1197 € 924 €

Hordaland

FØRDESPOLLEN - Bømlofjord

4 Pers.

Im Schärengarten des **fischreichen Bømlofjordes,** ca. 30 Autominuten nördlich der Küstenstadt Haugesund, befindet sich dieser schöne Ferienplatz in ruhiger Lage mit Panoramaaussicht. Aufgrund der besonderen Lage ist wetterunabhängiges Angeln in den Schärengärten ohne Probleme möglich. Von dort gelangen Sie in den fischreichen Bømlofjord, in dessen Tiefe Leng, Lumb und z.B. auch Seehecht geangelt werden können. Das offene Meer ist nicht weit weg und dort ziehen z.B. Makrelen- und Heringsschwärme vorbei.

Zu dieser Ferienwohnung gehört ein **18 fuß 40 PS Motorboot mit Echolot und Lenkradsteuerung (inklusive).**

Ausflugsmöglichkeiten: Hardangerfjord, Haugesund, Stavanger, Prekestol.

Die Ferienwohnung selbst ist gemütlich ausgestattet. Ca. 60 qm, Strom, fl. w. u. k. Wasser, **Bad mit Dusche und WC,** komplette Küche, Spülmaschine, Waschmaschine, Trockner, Gefriertruhe, Kaminofen, E-Heizung, **SAT-TV, Internetzugang,** Terrasse, Gartenmöbel, Grill, Kaufmann: 7 km, Parken am Haus, sehr gute Angelmöglichkeiten, Filetierplatz, Bootssteg (ca. 4 m), **Endreinigung inklusive,** Bettwäsche und Handtücher möglich (bitte vorbestellen).

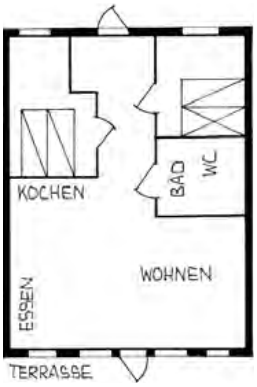

Buchungscode: 76-1
Empfehlung der Fährpassage:
Hirtshals - Stavanger oder **Hirtshals - Kristiansand**

812 € 854 € 945 € 959 € 812 €

Hordaland

HELLESØY bei Bergen

4 (6) Pers.

Mit **Panoramaaussicht auf die wildromantische Fjordbucht** liegt dieser idyllische Urlaubsplatz ungestört auf Hellesøy, einer vorgelagerten Insel mit Brückenverbindung, nur 50 Minuten westlich der Hansestadt Bergen. Der Fjord und das nahe gelegene offene Meer sind für Fischreichtum bekannt.

Ein gutes **18 fuß 40 PS Motorboot mit Echolot** steht unseren Gästen zur Verfügung.

Ein Ausflug zur Fjordhauptstadt Bergen ist ein einzigartiges Erlebnis. Der Fischmarkt, die Fløy-Bahn oder "Gamle Bergen" sind sehr sehenswert. Ebenfalls zu empfehlen sind der Hardangerfjord und der Sognefjord, welche gut zu erreichen sind.

Die Ferienwohnung selbst ist gemütlich und geschmackvoll eingerichtet. Ca. 65 qm, Strom, fl. w. u. k. Wasser, **Bad mit Dusche und WC**, Küche, Waschmaschine, Gefriertruhe, E-Heizung, **TV, Internetzugang**, Terrasse, Gartenmöbel, Grill, **Hund auf Anfrage möglich**, Kaufmann: ca. 13 km, Parken am Haus, sehr gute Angelmöglichkeiten, überdachter Filetierplatz, Bootssteg (ca. 30 m), **Endreinigung inklusive**, Handtücher und Bettwäsche möglich (bitte vorbestellen).

Buchungscode: 78-1
Empfehlung der Fährpassage:
Hirtshals - Bergen oder **Hirtshals - Larvik**

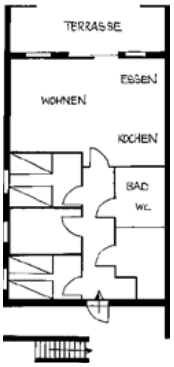

924 €	1022 €	1120 €	1134 €	924 €

Hordaland

OSTERØY bei Bergen

4 (5) Pers.

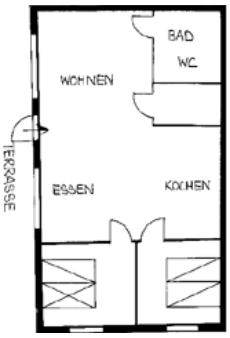

Unweit des wildromantischen Osterfjord liegt dieser schöne Ferienplatz **ca. 50 Autorminuten nördlich der Hansestadt Bergen.** Genießen Sie die Beschaulichkeit dieses Ortes. Auch Wanderer und Naturliebhaber kommen hier in der wunderschönen Natur auf ihre Kosten.

Das gute **18 Fuß 50 PS Motorboot mit Echolot und GPS (inklusive)** bringt Sie zu den guten Angelplätzen dieses Osterfjordes.

Ein Ausflug zur Fjordhauptstadt Bergen ist ein einzigartiges Erlebnis. Der Fischmarkt, die Fløy-Bahn oder "Gamle Bergen" sind sehr sehenswert. Weiter sind auch der Hardangerfjord oder der Sognefjord gut zu erreichen.

Die Ferienwohnung selbst ist gemütlich eingerichtet. Ca. 75 qm, Strom, fl. w. u. k. Wasser, **Bad mit Dusche und WC,** komplette Küche, Spülmaschine, Waschmaschine, Gefriertruhe, E-Heizung, **Internet-TV, Internetzugang,** Gartenmöbel, Grill, Kaufmann: ca. 500 m, Parken am Haus, ein gemütlicher Pub (Sjøhus) lädt zum Verweilen ein, gute Angelmöglichkeiten, Filetierplatz, Bootssteg (ca. 100 m), **Endreinigung inklusive,** Bettwäsche und Handtücher möglich (bitte vorbestellen).

Buchungscode: 80-2
Empfehlung der Fährpassage: **Hirtshals - Bergen** oder **Hirtshals - Larvik**

882 € 994 € 1085 € 1099 € 882 €

Sogn og Fjordane

„Die Fjorde am Fuße des Gletschers“. Sogn og Fjordane ist einfach nicht in ein-zwei Tagen zu erleben. Wer die Vielfalt und Eigenart dieser Gegend erforschen möchte, sollte sich Zeit nehmen. Sie werden beeindruckt sein!

Der Sognefjord ist mit seinen 275 km Länge der längste Fjord Norwegens und mit einer Tiefe bis zu 1.300 m auch der tiefste aller Fjorde. Im Durchschnitt erreicht er eine Breite von 5 km. Die nördliche Grenze von Sogn og Fjordane bildet in etwa der Nordfjord und der Jostedalsbreen (größter Gletscher des europäischen Festlandes von ca. 487 km^2 Fläche), in südlicher Richtung erstreckt sich die „Fylke“ bis Aurland.

Wer Ruhe und Entspannung weit weg vom Trubel sucht, ist hier bestens aufgehoben. In Sogn og Fjordane können Sie ein Stück der schönsten und ursprünglichsten Natur entdecken. Hier erwartet Sie eine wildromantische Fjordlandschaft von ganz besonderem Reiz. Hohe Gebirge, tiefe Täler, große und kleine liebliche Inseln sowie schroffe Felsküsten sind charakteristisch für diese Gegend. Die verschiedenen Gemeinden sind mit Tunneln oder Brücken verbunden. Einige erreicht man mit regelmäßig verkehrenden Autofähren. Größere und sehenswerte Orte sind Balestrand, Førde und Sogndal mit gemütlichen Restaurants, kleinen Holzhäusern und Museen.

Insbesondere Naturliebhaber, Angler, Wanderer und Mountainbiker kommen auf ihre Kosten. Der Sognefjord ist sehr fischreich und lädt außerdem zu ausgiebigen Bootstouren ein. Nicht selten kommt es vor, dass man Wale oder Schweinswale beim Rumtollen beobachten kann. Ein wahres und unvergessliches Naturschauspiel!
Auf Wandertouren im Gebirge sollten Sie unbedingt Ausschau nach den köstlichen Blau- und Moltebeeren halten.
Ein weiteres Ausflugsziel ist der tosende Wasserfall Huldefossen mit 90 m Höhe.

Sogn og Fjordane

SØREIDE am Sognefjord

4 Pers.

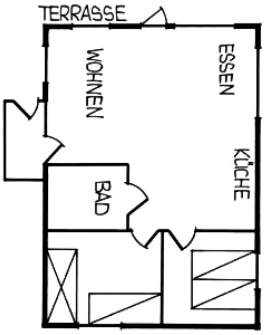

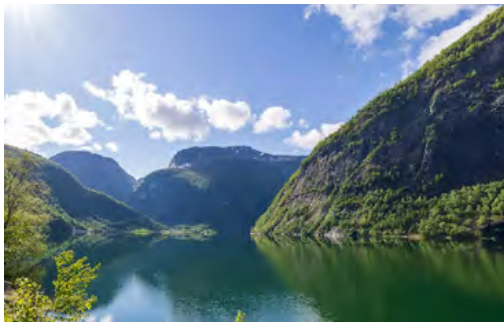

Unmittelbar am Wasser und mit traumhafter Aussicht, befindet sich dieser Urlaubsplatz in einer wildromantischen Landschaft zwischen gigantischen Gebirgszügen und tiefblauen Fjordarmen in der Region Høyanger am Sognefjord.

Zu dem Ferienhaus gehört ein **16 fuß 25 PS Motorboot mit Echolot inklusive.** Der Hauseigentümer ist Eigentümer einer Lachsstrecke ca. 900 m vom Haus entfernt. So können Sie im Sognefjord fischen oder Ihr Glück beim **Lachsangeln** (gegen Gebühr) versuchen. Eine Fjordsafari mit einem 200 PS starken RIB-Boot kann ab Vadheim dazu gebucht werden (bitte vorbestellen). Die ca. 3-stündige Safari ist wetterabhängig und wird vor Ort geplant und abgestimmt.

Ausflugsmöglichkeiten: Bergen, Balestrand, Høyanger oder auch Førde. **Gebirgstouren in der nahen Umgebung laden zu atemberaubenden Touren ein.**

Ein **Leihwagen** kann für 500 Euro/Woche angefragt werden.

Das Ferienhaus liegt völlig ungestört und ist gemütlich eingerichtet. 70 qm, Strom, fl. w. u. k.Wasser, **Bad mit Dusche und WC, Sauna,** Küche, Spülmaschine, Waschmaschine, Gefriertruhe, offener Kamin, E-Heizung, **SAT-TV**, Terrasse, Gartenmöbel, Grill, **Hund möglich,** Kaufmann: 8 km, Parken am Haus, sehr gute Angelmöglichkeiten, Filetierplatz, Bootsgarage am Haus, **Endreinigung inklusive,** Bettwäsche und Handtücher möglich (bitte vorbestellen).

Buchungscode: 99-2
Empfehlung der Fährpassage: **Kiel - Oslo** oder **Hirtshals - Bergen**

882 € 987 € 1085 € 1099 € 882 €

Sogn og Fjordane

FRIVIK am Sognefjord

6 Pers.

In absolut ungestörter Lage am malerischen Sognefjord, dem größten Fjord Europas, liegt dieses Ferienhaus mit fantastischer Aussicht, nur ca. 2 Autostunden von der Fjordhauptstadt Bergen entfernt. Wer Ruhe und Entspannung in traumhafter Natur sucht, ist hier bestens aufgehoben. Für einen Angelurlaub bietet dieser Urlaubsplatz ebenfalls ideale Voraussetzungen und **gute Fischgründe** in ruhigen geschützen Buchten des Fjordes.

Das **18 fuß 30 PS Motorboot mit Echolot (inklusive)** ermöglicht Ihnen das Angeln bei fast jedem Wetter. Einem erfolgreichen Angelausflug steht somit nichts mehr im Wege. Ein Zusatzboot kann vorbestellt werden. Eine Fjordsafari mit einem 200 PS starken RIB-Boot kann ab Vadheim dazu gebucht werden (bitte vorbestellen). Die ca. 3-stündige Safari ist wetterabhängig und wird vor Ort geplant und abgestimmt.

Ideale Ausflugsmöglichkeiten: z.B. Balestrand, Gletscher/Sommerskigebiet oder zur Fjordhauptstadt Bergen.

Ein **Leihwagen** kann für 500 Euro/Woche angefragt werden.

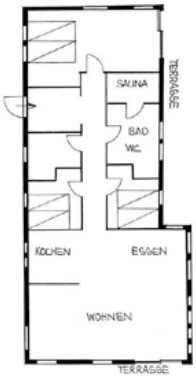

Das Ferienhaus selbst ist sehr geschmackvoll eingerichtet. Ca. 110 qm, Strom, fl. w. u. k. Wasser, **Bad mit Dusche und WC, Sauna,** z.T. Fußbodenheizung, komplette Küche, Spülmaschine, Waschmaschine, Gefriertruhe, E-Heizung, Kaminofen, **SAT-TV, Internetzugang,** Terrasse, Gartenmöbel, Grill, Kaufmann: 3 km, Parken am Haus, Bootplatz: ca. 30 m, sehr gute Angelmöglichkeiten, Filetierplatz, **Endreinigung inklusive,** Bettwäsche und Handtücher möglich (bitte vorbestellen).

Buchungscode: 121-3

Empfehlung der Fährpassage: **Kiel - Oslo** oder **Hirtshals - Bergen**

1078 € 1190 € 1400 € 1421 € 1078 €

Sogn og Fjordane

FINNIBU am Sognefjord

5 Pers.

Unmittelbar am malerischen Sognefjord, dem wohl bekanntesten Fjord, liegt dieser idyllische Urlaubsplatz mit fantastischer Aussicht, in sonniger Lage, nur ca. 2 Autostunden von der Fjordhauptstadt Bergen entfernt. Wer Ruhe und Entspannung in traumhafter Natur sucht, ist hier bestens aufgehoben. Die imposante Bootsbrücke direkt am Haus lädt zum Baden ein. Für einen Angelurlaub bietet dieser Urlaubsplatz ebenfalls ideale Voraussetzungen und gute Fischgründe in ruhigen geschützen Buchten des Fjordes.

Der **19 fuß 50 PS Smartliner mit Echolot, Kartenplotter und Ortungssystem (inklusive)**, ermöglicht Ihnen das Angeln bei jedem Wetter. Einem erfolgreichen Angelausflug steht somit nichts mehr im Wege. Es besteht die Möglichkeit ein ca. **19 fuß 50 PS Zusatzboot mit Echolot und Kartenplotter zusätzlich günstig zu mieten (bitte vorbestellen).** Eine Fjordsafari mit unserem 200 PS starken RIB-Boot kann ab Vadheim dazu gebucht werden (bitte vorbestellen). Die ca. 3-stündige Safari ist wetterabhängig und wird vor Ort geplant und abgestimmt.

Ideale Ausflugsmöglichkeiten: z. B. Balestrand, Gletscher/Sommerskigebiet oder zur Fjordhauptstadt Bergen. Außerdem können für eine Fjordbiking-Tour Fahrräder oder E-Bikes ab/bis Vadheim gemietet werden (bitte vorbestellen).

Ein **Leihwagen** kann für 500 Euro/Woche angefragt werden.

Das Ferienhaus selbst ist sehr geschmackvoll eingerichtet. Ca. 105 qm, Strom, fl. w. u. k. Wasser, **Bad mit Dusche und WC, Sauna,** komplette Küche, Spülmaschine, Waschmaschine, 300 l Gefriertruhe, offener Kamin, E-Heizung, **SAT-TV, Internetzugang,** 2 x Terrasse, Gartenmöbel, Grill, Kaufmann: 1500 m, Parken direkt am Haus, Bootssteg (10 m), Badebrücke, sehr gute Angelmöglichkeiten, Filetierplatz, **Endreinigung inklusive,** Bettwäsche und Handtücher möglich (bitte vorbestellen).

Buchungscode: 100-3

Empfehlung der Fährpassage: **Kiel - Oslo** oder **Hirtshals - Bergen**

1008 € 1127 € 1365 € 1379 € 1008 €

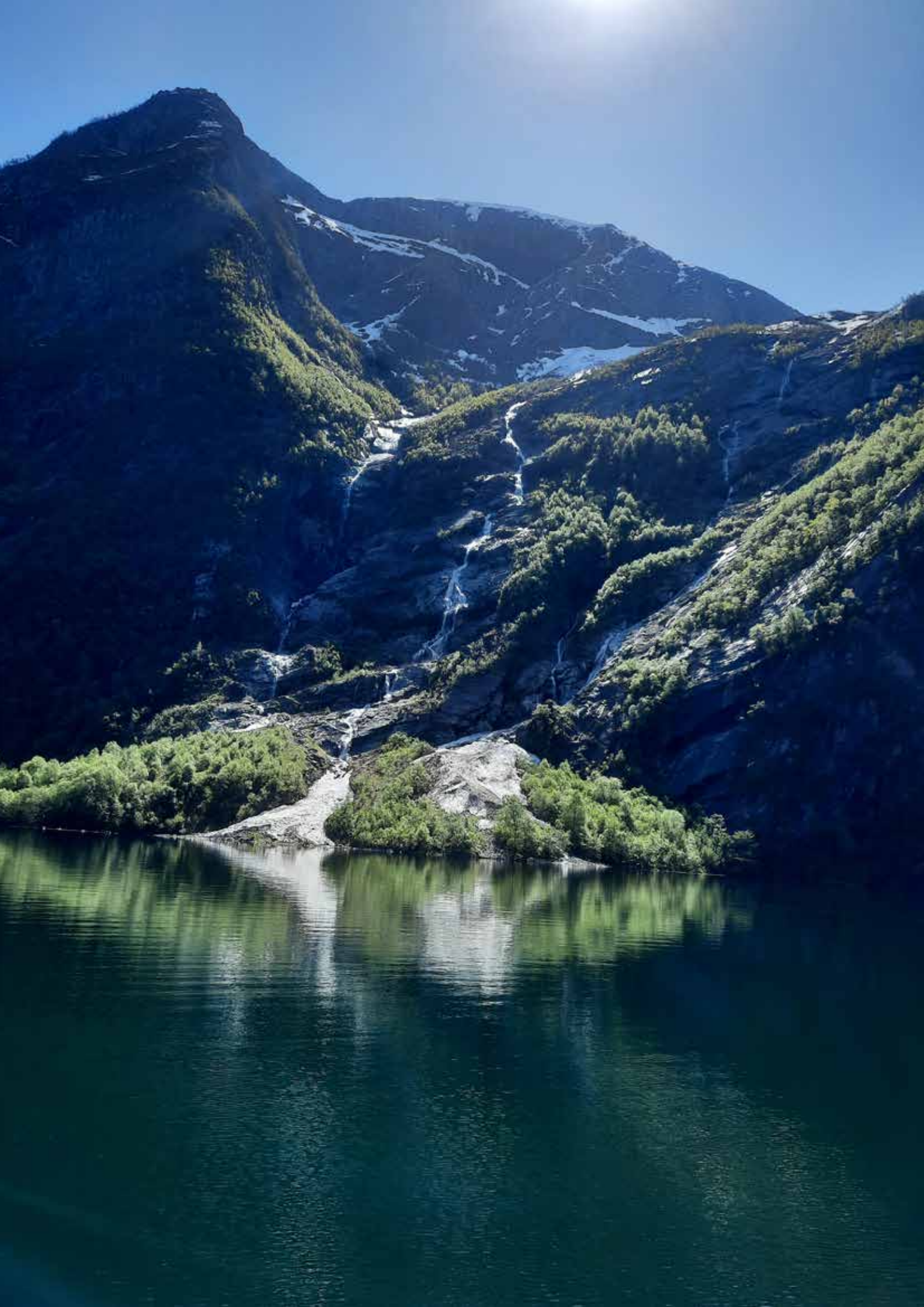

Sogn og Fjordane

SVORTEVIK am Førdefjord

6 Pers.

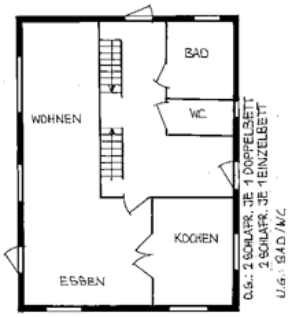

In **traumhafter Fjordlandschaft mit Ausblick auf das offene Meer** befindet sich dieses Ferienhaus in ruhiger Lage, ca. 30 Autominuten westlich der Fjordstadt Førde und ca. 3 Autostunden von der Hansestadt Bergen entfernt.

Zum Ferienhaus gehört ein gutes **18 fuß 25 PS Motorboot mit Echolot (inklusive).** Zusatzboot auf Anfrage möglich. Aufgrund der geschützten Lage ist erfolgreiches Angeln bei nahezu jedem Wetter möglich. **Hochseeangeltouren** sind nach Absprache möglich (bitte vorbestellen). Auch Wanderfreunde kommen hier auf ihre Kosten. Die nahegelegenen Gebirge bieten sich bestens für Wandertouren an.

Ausflugsmöglichkeiten: Sognefjord, Hansestadt Bergen, Førde, Florø, Nordfjord, Jostedalgletscher, Gaularfjell.

Ein **Leihwagen** kann für 500 Euro/Woche angefragt werden.

Das Ferienhaus selbst ist gemütlich eingerichtet. Ca. 140 qm, Strom, fl. w. u. k. Wasser, **1 x Bad/WC und 1 x Bad mit Dusche, WC separat,** komplette Küche, Spülmaschine, Waschmaschine, Trockner, Gefriertruhe, **SAT-TV, Internetzugang**, Kamin, E-Heizung, Terrasse, großes Gartengrundstück, Gartenmöbel, Grill, **Hund möglich**, Kaufmann: 4 km, Parken am Haus, sehr gute Angelmöglichkeiten, Filetierplatz, Bootssteg mit Schwimmbrücke (ca. 100 m), **Endreinigung inklusive**, Bettwäsche und Handtücher möglich (bitte vorbestellen).

Buchungscode: 160-1
Empfehlung der Fährpassage: **Kiel - Oslo** oder **Hirtshals - Bergen**

973 € 1015 € 1120 € 1134 € 973 €

Sogn og Fjordane

KYRKJEBØ am Sognefjord

6 Pers.

Unmittelbar am malerischen Sognefjord, dem wohl bekanntesten Fjord, liegt dieser idyllische Urlaubsplatz mit fantastischer Aussicht nur ca. 2,5 Autostunden von der Fjordhauptstadt Bergen entfernt.

Direkt vor der Terrasse befinden sich sehr gute Fischgründe. So können Sie hier vom Land aus oder vom **Boot mit 25 PS Außenbordmotor und Ortungssystem und Ortungssystem (inklusive)** angeln. Eine Fjordsafari mit unserem 200 PS starken RIB-Boot kann ab Vadheim dazu gebucht werden (bitte vorbestellen). Die ca. 3-stündige Safari ist wetterabhängig und wird vor Ort geplant und abgestimmt. Ein Kajak steht den Gästen zur Verfügung.

Ideale Ausflugsmöglichkeiten: z. B. Balestrand, Badeland Høyanger, Gletscher/Sommerskigebiet oder mit der Schnellfähre nach Bergen. Außerdem können für eine Fjordbiking-Tour Fahrräder oder E-Bikes ab/bis Vadheim gemietet werden (bitte vorbestellen).

Ein **Leihwagen** kann für 500 Euro/ Woche angefragt werden.

Das Haus selbst ist geschmackvoll und gemütlich eingerichtet. Ca. 90 qm, Strom, fl. w. u. k. Wasser, **Bad mit Dusche und WC, Sauna,** komplette Küche, Gefriertruhe,Waschmaschine, Spülmaschine, offener Kamin, E-Heizung, **SAT-TV, Internetzugang,** Terrasse, Gartenmöbel, Grill, Kaufmann: 550 m, Parken 250 m (das Gepäck wird mit einem Traktor zum Haus transportiert), sehr gute Angelmöglichkeiten, Badesteg, **Endreinigung inklusive,** Bettwäsche und Handtücher möglich (bitte vorbestellen).

Buchungscode: 100-2

Empfehlung der Fährpassage: **Kiel - Oslo** oder **Hirtshals - Bergen**

1183 € 1295 € 1610 € 1743 € 1407 €

Sogn og Fjordane

„HAUS“ - Nordfjord

6 Pers.

Mit **traumhafter Panoramaaussicht auf den Fjord und die umliegenden Buchten** liegt dieses Ferienhaus in erhöhter Lage am Nordfjord, nur ca. 45 Autominuten östlich des Küstenstädtchens Måløy entfernt.

Zu dem Ferienhaus gehört ein **16 fuß 40 PS Motorboot mit Echolot (inklusive),** mit welchem Sie erfolgreich auf eine Angeltour gehen können. Ein 16 fuß 25 PS Zusatzboot mit Echolot kann vorbestellt werden.

Eine Tagestour zur Jugendstilstadt Ålesund und eine weitere zum beliebten Geirangerfjord gehören zum Pflichtprogramm Ihres Urlaubes.

Ideale Ausflugsmöglichkeiten: Westkap, die Küstenstadt Måløy, zum bekannten Sognefjord oder in das Sommerskigebiet Stryn.

Ein **Leihwagen** kann für 500 Euro/Woche angefragt werden.

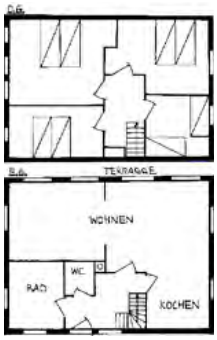

Das Ferienhaus selbst ist sehr gemütlich eingerichtet. Ca. 100 qm, Strom, fl. w. u. k. Wasser, **Bad mit Dusche und WC und Fussbodenheizung, Extra WC,** komplette Küche, Spülmaschine, Waschmaschine, 250 l Gefriertruhe, **SAT-TV, Internetzugang,** E-Heizung, Terrasse, Kamin und Außenkamin, Kaufmann: 8 km, Parken am Haus, sehr gute Angelmöglichkeiten, Filetierplatz, Bootsplatz (3 Autominuten), **Hund möglich,** große offene Grillhütte, **Endreinigung inklusive,** Bettwäsche und Handtücher möglich (bitte vorbestellen).

Buchungscode: 95-1

Empfehlung der Fährpassage: **Kiel - Oslo** oder **Hirtshals - Bergen**

777 € 910 € 1022 € 1029 € 777 €

Sogn og Fjordane

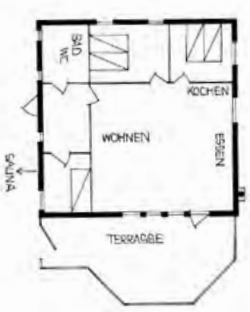

MATSIBU am Sognefjord

5 Pers.

Unmittelbar am malerischen Sognefjord, dem wohlbekanntesten Fjord, liegt dieser wunderschöne Urlaubsplatz mit Panoramaaussicht, nur ca. 2 Autostunden von der Fjordhauptstadt Bergen entfernt.

Vor dem Haus befindet sich ein Badeplatz so wie das **30 PS-Motorboot mit Lenkradsteuerung und sowohl Echolot, Ortungssystem als auch Kartenplotter (inklusive).** Diese geschützte Fjordbucht bei Torvund ermöglicht Angel- und Bootsausflüge bei jedem Wetter. Angelmöglichkeiten von Land. **Es besteht die Möglichkeit ein ca. 19 fuß 50 PS Zusatzboot mit Echolot und Kartenplotter zusätzlich günstig zu mieten (bitte vorbestellen).** Eine Fjordsafari mit unserem 200 PS starken RIB-Boot kann ab Vadheim dazu gebucht werden (bitte vorbestellen). Die ca. 3-stündige Safari ist wetterabhängig und wird vor Ort geplant und abgestimmt.

Ideale Ausflugsmöglichkeiten: z.B. Alpinski und beleuchtete Langlaufloipe in Høyanger bis Ende April, Balestrand, Badeland Høyanger, Gletscher/Sommerskigebiet oder mit der Schnellfähre nach Bergen etc. . Außerdem können für eine Fjordbiking-Tour Fahrräder oder E-Bikes ab/bis Vadheim gemietet werden (bitte vorbestellen).

Ein **Leihwagen** kann für 500 Euro/Woche angefragt werden.

Das Haus selbst ist geschmackvoll und überaus gemütlich eingerichtet. Ca. 82 qm, Strom, fl. w. u. k. Wasser, **Bad mit Dusche und WC, Sauna,** komplette Küche, Spülmaschine, Waschmaschine, Gefriertruhe, Klimaanlage, E-Heizung, **SAT-TV, Internetzugang,** 2 x Terrasse, Gartenmöbel, Grill, Kaufmann: ca. 12 km, Parken ca. 30 m, sehr gute Angelmöglichkeiten, Bootsplatz ca. 12 m, Filetierplatz, **Endreinigung inklusive, Bettwäsche inklusive,** Handtücher möglich (bitte vorbestellen).

Buchungscode: 100-4
Empfehlung der Fährpassage: **Kiel - Oslo** oder **Hirtshals - Bergen**

1022 € 1134 € 1323 € 1337 € 1015 €

Sogn og Fjordane

HOLMEVIKA am Førdefjord

8 Pers.

Dieses **komfortable Ferienhaus in ruhiger, geschützter Lage mit Panoramaaussicht auf den Førdefjord und seine Inseln** liegt nur ca. 20 Autominuten westlich der Fjordstadt Førde. Dieser Urlaubsplatz bietet ideale Voraussetzungen, einen gelungenen Angelurlaub mit interessanten Wanderungen zu kombinieren.

Ein **18 fuß 40 PS Motorboot mit Lenkradsteuerung und Echolot (inklusive)** steht Ihnen zur Verfügung.

Ausflugsmöglichkeiten: Bergen, Inselgruppe bei Bulandet, Sognefjord, Førde, Sula.

Ein **Leihwagen** kann für 500 Euro/Woche angefragt werden.

Das geschmackvoll eingerichtete Haus lädt zum verweilen und entspannen ein. Ca. 135 qm, Strom, fl. w. u. k. Wasser, **Bad mit Dusche und WC,** komplette Küche, Spülmaschine, Mikrowelle, Waschmaschine, Kaminofen, E-Heizung, Gefriertruhe, **TV mit Internetzugang,** zwei Terrassen, eine davon überdacht, großer Garten mit Gartenmöbel, Grill, **Saunahaus,** Kaufmann: 18 km, Parken am Haus, sehr gute Angelmöglichkeiten, Filetierplatz, Bootssteg (ca. 280 m), **Endreinigung inklusive,** Bettwäsche und Handtücher möglich (bitte vorbestellen).

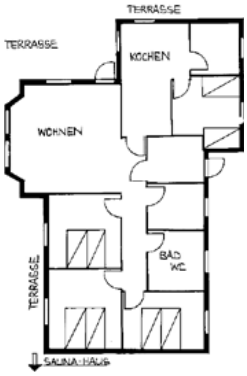

Buchungscode: 102-1
Empfehlung der Fährpassage:
Kiel - Oslo oder **Hirtshals - Bergen**

1043 € 1148 € 1253 € 1267 € 1043 €

Sogn og Fjordane

TORVUND am Sognefjord

5 Pers.

In erhöhter, sonniger Lage, **am malerischen Sognefjord,** dem wohl bekanntesten Fjord, liegt dieses gepflegte Ferienhaus mit Panoramaaussicht nur ca. 2 Autostunden von der Fjordhauptstadt Bergen entfernt.

Vor dem Haus befindet sich ein Badeplatz so wie das **17 fuß 50 PS Motorboot mit Echolot (inklusive).** Eine Fjordsafari mit einem 200 PS starken RIB-Boot kann ab Vadheim dazu gebucht werden (bitte vorbestellen). Die ca. 3-stündige Safari ist wetterabhängig und wird vor Ort geplant und abgestimmt. Diese geschützte Fjordbucht bei Torvund bietet Angel- und Bootsausflüge bei jedem Wetter. Angelmöglichkeiten von Land.

Ideale Ausflugsmöglichkeiten: z.B. Alpinski und beleuchtete Langlaufloipe in Høyanger bis Ende April, Balestrand, Badeland Høyanger, Gletscher/Sommerskigebiet oder mit der Schnellfähre nach Bergen, etc.

Ein **Leihwagen** kann für 500 Euro/Woche angefragt werden.

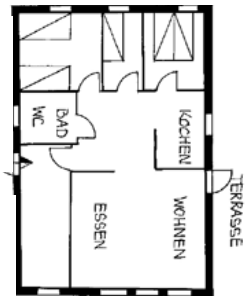

Das Ferienhaus selbst ist gepflegt und gemütlich eingerichtet. Ca. 80 qm, Strom, fl. w. u. k. Wasser, **Bad mit Dusche,** WC, komplette Küche, Spülmaschine, Waschmaschine, Gefriertruhe, Kaminofen, E-Heizung, **SAT-TV, Internetzugang, Hund möglich,** Außenplatz, Gartenmöbel, Grill, Kaufmann: 12 km, Parken am Haus, sehr gute Angelmöglichkeiten, Bootsplatz ca. 180 m, Filetierplatz, **Endreinigung inklusive,** Bettwäsche und Handtücher möglich (bitte vorbestellen).

Buchungscode: 98-1

Empfehlung der Fährpassage: **Kiel - Oslo** oder **Hirtshals - Bergen**

721 € 791 € 959 € 966 € 721 €

Sogn og Fjordane

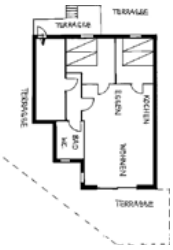

ORTNEVIK am Sognefjord

4 Pers.

Unmittelbar am malerischen Sognefjord, dem wohl bekanntesten Fjord, liegt dieser idyllische Urlaubsplatz mit fantastischer Aussicht, in sonniger Lage, nur ca. 2 Autostunden von der Fjordhauptstadt Bergen entfernt. Wer Ruhe und Entspannung in traumhafter Natur sucht, ist hier bestens aufgehoben. Genießen Sie die Sonne von einer der drei Terrassen. Für einen Angelurlaub bietet dieser Urlaubsplatz ideale Voraussetzungen und **gute Fischgründe** in ruhigen geschützen Buchten des Fjordes.

Das **17 fuß 40 PS Motorboot mit Echolot (inklusive),** bringt Sie zu den guten Fischgründen. Einem erfolgreichen Angelausflug steht somit nichts mehr im Wege. Ein Kajak steht Ihnen kostenlos zur Verfügung. Eine Fjordsafari mit einem 200 PS starken RIB-Boot kann ab Vadheim dazu gebucht werden (bitte vorbestellen). Die ca. 3 stündige Safari ist wetterabhängig und wird vor Ort geplant und abgestimmt.
Ideale Ausflugsmöglichkeiten: z.B. Balestrand, Gletscher/Sommerskigebiet oder zur Fjordhauptstadt Bergen. Außerdem können für eine Fjordbiking-Tour Fahrräder oder E-Bikes ab/bis Vadheim gemietet werden (bitte vorbestellen).

Ein **Leihwagen** kann für 500 Euro/Woche angefragt werden.

Das Ferienhaus selbst ist geschmackvoll eingerichtet. Ca. 80 qm, Strom, fl. w. u. k. Wasser, **Bad mit Dusche und WC,** komplette Küche, Spülmaschine, Waschmaschine, Gefriertruhe, E-Heizung, Kamin, **SAT-TV, Internetzugang,** 3 x Terrasse, **Badefass,** Gartenmöbel, Grill, Garten, Kaufmann: ca. 4 km, Parken ca. 20 m, Bootssteg (ca. 5 Minuten mit dem Auto), sehr gute Angelmöglichkeiten, Filetierplatz, **Endreinigung inklusive,** Bettwäsche und Handtücher möglich (bitte vorbestellen).

Buchungscode: 97-1
Empfehlung der Fährpassage: **Hirtshals – Bergen** oder **Kiel – Oslo**

1099 € 1176 € 1288 € 1295 € 1099 €

Sogn og Fjordane

ATLØY am Dalsfjord

6 Pers.

In **sehr ruhiger und sonniger Lage befindet sich dieses gemütliche Ferienhaus auf Atløy nahe dem offenen Meer** und nur ca. 1 Autostunde westlich der Fjordstadt Førde. Genießen Sie die traumhafte Panoramaaussicht auf die umliegenden Inseln, den Schärengarten und wildromantische Gebirgsmassive. Hervorragende Angelmöglichkeiten so nah am offenen Meer. Die wilde und raue Natur auf Atløy lädt zu faszinierenden Wanderungen ein. Entspannung und eine sagenhafte Fjordlandschaft runden einen gelungenen Urlaub ab.

Ein **18 fuß 50 PS Motorboot mit Lenkradsteuerung und Echolot (inklusive)** steht Ihnen zur Verfügung.

Ausflugsmöglichkeiten: Bergen, Inselgruppe bei Bulandet, Sognefjord, Førde, Sula.

Ein **Leihwagen** kann für 500 Euro/Woche angefragt werden.

Das Ferienhaus selbst ist gemütlich eingerichtet. Ca. 75 qm, Strom, fl. w. u. k. Wasser, **Bad mit Dusche und WC**, komplette Küche, Spülmaschine, Mikrowelle, Waschmaschine, Kaminofen, E-Heizung, Gefriertruhe, **TV mit Internetzugang**, große Terrasse, Gartenmöbel, Grill, Kaufmann: 1 km, Parken am Haus, sehr gute Angelmöglichkeiten, Filetierplatz, Bootssteg (ca. 500 m), **Endreinigung inklusive**, Bettwäsche und Handtücher möglich (bitte vorbestellen).

Buchungscode: 102-2
Empfehlung der Fährpassage: **Kiel - Oslo** oder **Hirtshals - Bergen**

798 € 903 € 1120 € 1134 € 798 €

Sogn og Fjordane

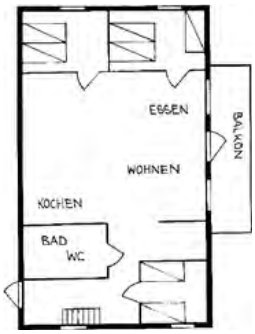

FÆRØY - Sognessjøen

6 Pers.

In ruhiger Lage **direkt am Wasser** und mit **Panoramablick auf die wildromantische Fjordbucht** liegt dieses gepflegte Ferienobjekt ca. 3 Autostunden nördlich der Fjordhauptstadt Bergen. Genießen Sie die Einsamkeit auf dieser Insel mitten im Sognefjord.

Wer Ruhe und Entspannung in traumhafter Natur sucht, ist hier bestens aufgehoben. Dieser Urlaubsplatz ist ein idealer Ausgangspunkt für Angler und Wanderer. Der Fjord vor dem Haus und das nahegelegene offene Meer sind für Fischreichtum bekannt, denn Fischschwärme ziehen regelmäßig in den Sognefjord an dieser Inselgruppe vorbei. Auf Wunsch sind geführte Hochseeangeltouren möglich (bei Interesse sprechen Sie uns bitte an).

Zum Haus gehört ein **20 fuß 50 PS Motorboot mit Echolot und Kartenplotter (inklusive).** Ein Zusatzboot ist in Absprache möglich (bitte vorbestellen).

Ein **Leihwagen** kann für 500 Euro/Woche angefragt werden.

Die ungestört gelegene Ferienwohnung selbst ist gemütlich und vollständig eingerichtet. Ca. 100 qm, Strom, fl. w. u. k. Wasser, **Bad mit Dusche und WC und Fussbodenheizung,** komplette Küche, Spülmaschine, Nutzung einer Waschmaschine in Absprache möglich, Gefriertruhe, E-Heizung, **SAT-TV, Internetzugang,** Terrasse, Gartenmöbel, Grill, Parken (ca. 7 Minuten mit dem Boot), **Hund möglich,** sehr gute Angelmöglichkeiten, überdachter Filetierplatz, Bootsteg und Bootshaus (ca. 20 m), **Endreinigung inklusive,** Bettwäsche und Handtücher möglich (bitte vorbestellen).

Buchungscode: 159-2
Empfehlung der Fährpassage: **Kiel - Oslo** oder **Hirtshals - Bergen**

770 € 889 € 1043 € 1057 € 770 €

Sogn og Fjordane

STÅRHEIM am Nordfjord

4 (6) Pers.

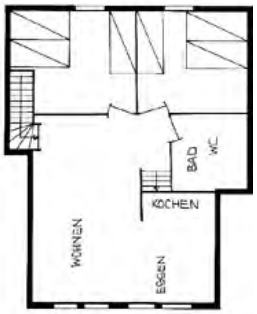

Mit **Panoramaaussicht** auf eine wunderschöne Fjordlandschaft nur ca. 30 Autominuten östlich von Måløy, geschützt und unmittelbar am Fjord liegt dieses "Bootshaus".

Ein **18 fuß Motorboot mit 25 PS Außenborder** gehört zum Haus **(inklusive)**. Das Boot liegt direkt an Ihrem Haus. An dieser Stelle des Nordfjordes finden Sie gute Angelplätze und eine wildromantische Natur, die zum Erkunden einlädt. Im nahegelegenen Fluss, haben Sie zusätzlich die Möglichkeit sich im **Lachsangeln** zu versuchen (Saison ca. 01.06. – 31.08.).

Eine Tagestour zur Jugendstilstadt Ålesund und eine weitere zum beliebten Geirangerfjord gehören zum Pflichtprogramm Ihres Urlaubes.

Ideale Ausflugsmöglichkeiten: Westkap, die Küstenstadt Måløy, zum bekannten Sognefjord oder in das Sommerskigebiet Stryn.

Ein **Leihwagen** kann für 500 Euro/Woche angefragt werden.

Das "Bootshaus" ist komplett und sehr gemütlich eingerichtet. Ca. 81 qm, Strom, fl. w. u. k. Wasser, **Bad mit Dusche und WC**, komplette Küche, Spülmaschine, Waschmaschine, 200 l Gefriertruhe, **SAT-TV, Internetzugang,** Terrasse, Gartenmöbel, Grill, Kaufmann: ca. 500 m, Parken am Haus, sehr gute Angelmöglichkeiten, Filetierplatz, Bootsplatz am Haus (ca. 10 m), **Endreinigung inklusive,** Bettwäsche und Handtücher möglich (bitte vorbestellen).

Buchungscode: 88-1
Empfehlung der Fährpassage: **Kiel - Oslo** oder **Hirtshals - Bergen**

693 € 826 € 931 € 945 € 693 €

REGATTA
NORWEGIAN LIFEGUARD
SAN 421

Sogn og Fjordane

FRIVIKNES am Sognefjord

6 Pers.

In absolut ungestörter Lage am malerischen Sognefjord, dem größten Fjord der Welt, liegt dieses Ferienhaus mit fantastischer Aussicht, nur ca. 2 Autostunden von der Fjordhauptstadt Bergen entfernt. Wer Ruhe und Entspannung in traumhafter Natur sucht, ist hier bestens aufgehoben. Der Boots- und Badeplatz direkt vor dem Haus lädt zum Baden und Angeln ein. Für einen Angelurlaub bietet dieser Urlaubsplatz ebenfalls ideale Voraussetzungen und gute Fischgründe in ruhigen geschützen Buchten des Fjordes.

Das **18 fuß 30 PS Motorboot (inklusive)** ermöglicht Ihnen das Angeln bei fast jedem Wetter. Ein Zusatzboot kann vorbestellt werden. Einem erfolgreichen Angelausflug steht somit nichts mehr im Wege. Eine Fjordsafari mit einem 200 PS starken RIB-Boot kann ab Vadheim dazu gebucht werden (bitte vorbestellen). Die ca. 3-stündige Safari ist wetterabhängig und wird vor Ort geplant und abgestimmt.

Ideale Ausflugsmöglichkeiten: z. B. Balestrand, Gletscher/Sommerskigebiet oder zur Fjordhauptstadt Bergen.

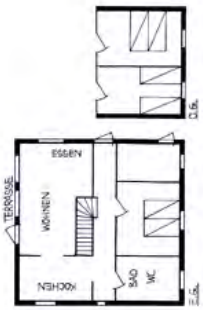

Ein **Leihwagen** kann für 500 Euro/Woche angefragt werden.

Das „Blockhaus“ selbst ist sehr geschmackvoll eingerichtet. Ca. 85 qm, Strom, fl. w. u. k. Wasser, **Bad mit Dusche und WC, Sauna,** z.T. Fußbodenheizung, komplette Küche, Spülmaschine, Waschmaschine, Gefriertruhe, E-Heizung, Kaminofen, **SAT-TV, Internetzugang,** Terrasse, Gartenmöbel, Grill, Kaufmann: 3000 m, Parken: 10 m, Bootplatz: 30 m, Badestrand, sehr gute Angelmöglichkeiten, Filetierplatz, **Endreinigung inklusive,** Bettwäsche und Handtücher möglich (bitte vorbestellen).

Buchungscode: 121-2

Empfehlung der Fährpassage: **Kiel - Oslo** oder **Hirtshals - Bergen**

959 € 1120 € 1281 € 1302 € 959 €

Sogn og Fjordane

SVORTEVIK am Førdefjord

4 Pers.

Mit Panoramablick liegt dieses Feriendomizil in einer traumhaften Fjordlandschaft nur ca. **80 m vom Fjord entfernt** und ca. 40 Autominuten nordwestlich der Fjordstadt Førde. Der Førdefjord bietet bei fast jedem Wetter **gute Angelverhältnisse.** Aufgrund der Nähe zum offenen Meer ist das **Fischvorkommen** und seine Artenvielfalt **sehr groß.**

Zum Ferienobjekt gehört ein gutes **18-fuß-40-PS-Motorboot mit Echolot (inklusive).**

Ausflugsmöglichkeiten: Bergen, Inselgruppe bei Bulandet, Sognefjord, Førde, Sula.

Ein **Leihwagen** kann für 500 Euro/Woche angefragt werden.

Die Ferienwohnung ist gemütlich eingerichtet. Ca. 86 qm, Strom, fl. w. u. k. Wasser, **Bad mit Dusche und WC,** komplette Küche, Spülmaschine, Waschmaschine, Gefriertruhe, E-Heizung, **SAT-TV, Internetzugang,** Außenplatz, Gartenmöbel, Grill, Kaufmann: 13 km, Parken am Haus, sehr gute Angelmöglichkeiten, Filetierplatz, Bootssteg mit Bootshaus (ca. 450 m), **Endreinigung inklusive,** Bettwäsche und Handtücher möglich (bitte vorbestellen).

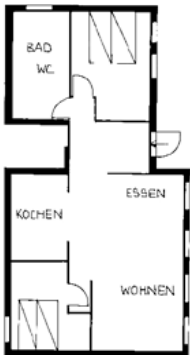

Buchungscode: 136-1
Empfehlung der Fährpassage:
Kiel - Oslo oder **Hirtshals - Bergen**

714 € 882 € 980 € 994 € 714 €

Sogn og Fjordane

STRANDA - Vadheimsfjord

5 Pers.

Unmittelbar am Vadheimsfjord, einem Seitenarm vom Sognefjord, liegt dieses Ferienhaus mit traumhafter **Aussicht über den malerischen Fjord,** nur ca. 2 Autostunden von der Fjordhauptstadt Bergen entfernt. **Direkt vor der Tür befinden sich sehr gute Fischgründe – Makrelenschwärme und Schweinswale kann man dort oft sehr gut beobachten.** Das ruhige Wasser im Vadheimsfjord mit seinen guten Tiefen am Eingang zum Lachsfluss ist ein Eldorado für große Lengs. Das Ferienhaus ist ein idealer Ausgangspunkt sowohl für Angler als auch für Wanderfreunde. Die nahegelegenen Gebirge bieten sich bestens für Wandertouren an, im Winter ebenso für Skitouren.

Zu dem Objekt gehört ein **18 fuß 30 PS Motorboot mit Kartenplotter, Echolot und Ortungssystem (inklusive).** Es besteht die Möglichkeit ein ca. 19-fuß-50 PS-Zusatzboot mit Echolot und Kartenplotter zusätzlich günstig zu mieten (bitte vorbestellen). Eine Fjordsafari mit unserem 200 PS starken RIB-Boot kann ab Vadheim dazu gebucht werden (bitte vorbestellen). Die ca. 3-stündige Safari ist wetterabhängig und wird vor Ort geplant und abgestimmt.

Ausflugsmöglichkeiten: Bergen, Balestrand, Badeland Høyanger, Gletscher/Sommerskigebiet und Førde. Außerdem können für eine Fjordbiking-Tour Fahrräder oder E-Bikes gemietet werden (bitte vorbestellen).

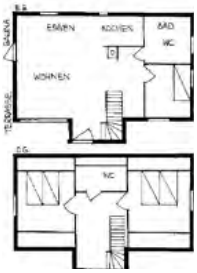

Ein **Leihwagen** kann für 500 Euro/Woche angefragt werden.

Das Ferienhaus selbst ist stilvoll eingerichtet. Ca. 110 qm, Strom, fl. w. u. k. Wasser, **Bad mit Dusche und WC, extra WC, Sauna, Whirlpool,** komplette Küche, Geschirrspüler, Waschmaschine, 300 l Gefriertruhe, E-Heizung, **SAT-TV, Internetzugang,** große Terrasse, Gartenmöbel, Grill, Kaufmann: ca. 500m, Parken am Haus, sehr gute Angelmöglichkeiten, Filetierplatz, Bootssteg (8 m), **Endreinigung inklusive,** Bettwäsche und Handtücher möglich (bitte vorbestellen).

Buchungscode: 100-10

Empfehlung der Fährpassage: **Kiel - Oslo** oder **Hirtshals - Bergen**

1036 € 1134 € 1372 € 1386 € 1050 €

Sogn og Fjordane

HYLLESTAD am Hyllestadfjord

6 Pers.

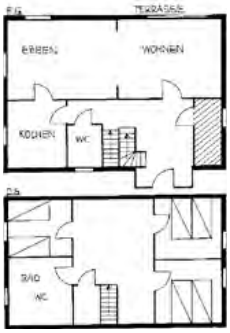

In sonniger und ruhiger Lage befindet sich dieses Ferienhaus im Retrostil mit **Panoramaaussicht auf die Fjordlandschaft,** nahe dem offenen Meer, ca. 3 Autostunden nördlich der Hansestadt Bergen. Entspannung, eine sagenhafte Fjordlandschaft und beste Angelmöglichkeiten geschützt im Fjord, in den Strömungen zum offenen Meer sowie auf dem Hauptarm des Fjordes prägen diesen wunderschönen Urlaubsplatz.

Zum Ferienhaus gehört ein **16 fuß 40 PS Motorboot mit Echolot,** mit welchem Sie erfolgreich auf Angeltour gehen können. Dieser Urlaubsplatz bietet ebenfalls einen idealen Ausgangspunkt für spannende Gebirgswanderungen mit tollen Aussichten.

Ausflugsmöglichkeiten: Bergen, Inselgruppe bei Bulandet, Sognefjord, Førde.

Ein **Leihwagen** kann für 500 Euro/Woche angefragt werden.

Das Haus selber ist gemütlich eingerichtet. Ca. 95 qm, Strom, fl. w. u. k. Wasser, **Bad mit Dusche und WC, extra WC,** komplette Küche, Spülmaschine, Waschmaschine, E-Heizung, Terrasse, Gartenmöbel, Grill, Kaufmann: 800 m, Parken am Haus, **Hund möglich,** sehr gute Angelmöglichkeiten, 200 l Gefriertruhe mit Filetierküche im Untergeschoss, **SAT-TV, Internetzugang,** Bootssteg (ca. 300 m), **Endreinigung inklusive,** Bettwäsche und Handtücher möglich (bitte vorbestellen).

Buchungscode: 123-1
Empfehlung der Fährpassage: **Kiel - Oslo** oder **Hirtshals - Bergen**

763 € 868 € 966 € 980 € 763 €

Sogn og Fjordane

KYRKJEBØ am Sognefjord

4 Pers.

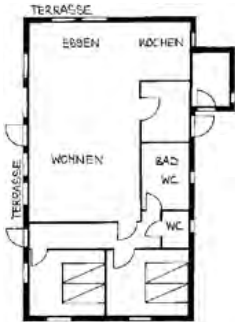

Unmittelbar am malerischen Sognefjord, dem wohl bekanntesten Fjord, liegt dieser idyllische Urlaubsplatz mit fantastischer Aussicht, nur ca. 2,5 Autostunden von der Fjordhauptstadt Bergen entfernt.

Direkt vor der Terrasse befinden sich **sehr gute Fischgründe**. So können Sie hier vom Land aus oder vom **40 PS Motorboot mit Lenkradsteuerung, Echolot, Kartenplotter und Ortungssystem (inklusive)** angeln. Ein Zusatzboot kann vorbestellt werden. Eine Fjordsafari mit unserem 200 PS starken RIB-Boot kann ab Vadheim dazu gebucht werden (bitte vorbestellen). Die ca. 3-stündige Safari ist wetterabhängig und wird vor Ort geplant und abgestimmt. Ein Kajak steht den Gästen zur Verfügung.

Ein **Leihwagen** kann für 500 Euro/Woche angefragt werden.

Ideale Ausflugsmöglichkeiten: z. B. Balestrand, Badeland Høyanger, Gletscher/Sommerskigebiet oder mit der Schnellfähre nach Bergen. Außerdem können für eine Fjordbiking Tour Fahrräder oder E-Bikes ab/bis Vadheim gemietet werden (bitte vorbestellen).

Das Ferienhaus selbst ist geschmackvoll und überaus gemütlich eingerichtet. Ca. 110 qm, Strom, fl. w. u. k. Wasser, **Bad mit Dusche und WC, Sauna, extra WC,** komplette Küche, Spülmaschine, Waschmaschine,Gefriertruhe, offener Kamin, Bodenheizung, **SAT-TV, Internetzugang,** Terrasse, Gartenmöbel, Grill, Kaufmann: 800 m, Parken am Haus, Bootsplatz (1 min.) mit dem PKW, sehr gute Angelmöglichkeiten, **Endreinigung inklusive, Bettwäsche inklusive,** Handtücher möglich (bitte vorbestellen).

Buchungscode: 100-1
Empfehlung der Fährpassage: **Kiel - Oslo** oder **Bergen - Hirtshals**

1162 € 1232 € 1526 € 1547 € 1162 €

Sogn og Fjordane

VADHEIM am Sognefjord

6 Pers.

Unmittelbar am Vadheimsfjord, einem Seitenarm vom Sognefjord, liegt dieses **neuerbaute Ferienhaus mit traumhafter Aussicht über den malerischen Fjord** nur ca. 2 Autostunden von der Fjordhauptstadt Bergen entfernt. **Direkt vor der Tür befinden sich sehr gute Fischgründe – Makrelenschwärme und Schweinswale kann man dort oft sehr gut beobachten.** Das ruhige Wasser im Vadheimsfjord mit seinen guten Tiefen am Eingang zum Lachsfluss ist ein Eldorado für große Lengs. Das autarke Ferienhaus ist ein idealer Ausgangspunkt sowohl für Angler als auch für Wanderfreunde. Die nahegelegenen Gebirge bieten sich bestens für Wandertouren an, im Winter ebenso für Skitouren.
Zu Ferienhaus gehört ein **40 PS Motorboot mit Echolot und Kartenplotter (inklusive).** Es besteht die Möglichkeit, ein ca. 19 Fuß ca. 50 PS Zusatzboot mit Echolot und Kartenplotter zusätzlich günstig zu mieten (bitte vorbestellen). Eine Fjordsafari mit unserem 200 PS starken RIB-Boot kann ab Vadheim dazu gebucht werden (bitte vorbestellen). Die ca. 3 stündige Safari ist wetterabhängig und wird vor Ort geplant und abgestimmt.

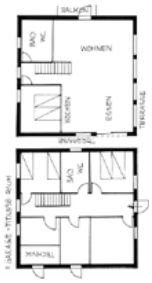

Ein **Leihwagen** kann für 500 Euro/Woche angefragt werden.
Ausflugsmöglichkeiten: Bergen, Balestrand, Badeland Høyanger, Gletscher/Sommerskigebiet und Førde. Außerdem können für eine Fjordbiking-Tour Fahrräder oder E-Bikes gemietet werden (bitte vorbestellen).
Das große Ferienhaus der Spitzenklasse selbst ist stilvoll eingerichtet. Ca. 160 m², Strom, fl. w. u. k. Wasser, **2 x Bad mit Dusche und WC,** komplette Küche, Geschirrspüler, Waschmaschine, Gefriertruhe, **Fitnessraum,** E-Heizung, **Internet-TV, Internetzugang,** grosse Terrasse mit **Chill-Out-Lounge,** Gartenmöbel, Grill, Kaufmann: ca. 500 m, Garage und Parken am Haus, **Ladestation für E-Autos (gegen Gebühr),** sehr gute Angelmöglichkeiten, Filetierplatz, Bootssteg (ca. 400 m), **Endreinigung und Bettwäsche inklusive,** Handtücher möglich (bitte vorbestellen).

Buchungscode: 96-1
Empfehlung der Fährpassage: **Kiel - Oslo** oder **Hirtshals - Bergen**
1176 € 1386 € 1603 € 1610 € 1176 €

Sogn og Fjordane

KVERHELLEN - Sognesjøen

6 Pers.

Am Ausgang des Sognefjordes liegt zwischen kleinen Inseln und schroffen Felsen dieses Ferienhaus ganz nah dem offenen Meer **direkt am Wasser.** Kverhellen befindet sich ca. 3,5 Autostunden nordwestlich der Fjordhauptstadt Bergen auf der Südseite der Insel Ytre Sula. Wer das Angeln zu seinem Hobby gemacht hat und Ruhe in norwegischer Küstenidylle sucht, findet an diesem Urlaubsplatz sein Ziel.

Der anspruchsvolle Sportfischer bekommt ein **20 fuß 50 PS Motorboot mit Echolot und GPS (inklusive).** Zusatzboot in Absprache möglich. Der freundliche Eigentümer zeigt Ihnen die besten Angelreviere in dieser beeindruckenden Landschaft. Ein Ausflug mit dem Schnellboot nach Bergen ist ein Erlebnis.

Ein **Leihwagen** kann für 500 Euro/Woche angefragt werden.

Das Ferienhaus selbst ist gemütlich eingerichtet. Ca. 80 qm, Strom, fl. w. u. k. Wasser, **Bad mit Dusche und WC,** komplette Küche, Kühlschrank, Spülmaschine, Waschmaschine, 250 l Gefriertruhe, E-Heizung, **SAT-TV, Internetzugang,** Terrasse, Gartenmöbel, Grill, Kaufmann: 3 km, Parken am Haus, sehr gute Angelmöglichkeiten, Filetierplatz, **Hund möglich,** Bootssteg (ca. 20 m), **Endreinigung inklusive,** Bettwäsche und Handtücher möglich (bitte vorbestellen).

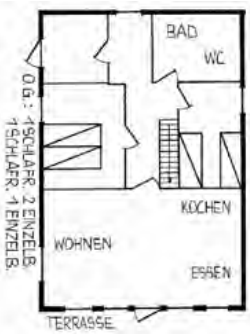

Buchungscode: 109-2
Empfehlung der Fährpassage:
Kiel - Oslo oder **Hirtshals - Bergen**

1050 € 1162 € 1295 € 1309 € 1050 €

Sogn og Fjordane

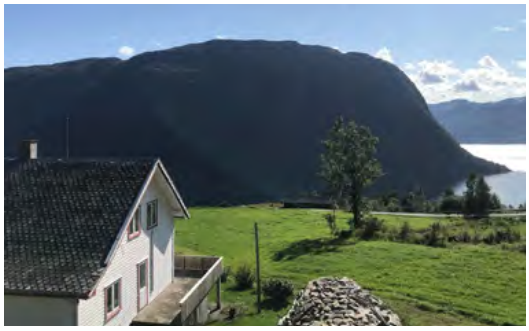

BERGE am Sognefjord

10 Pers.

Mit **Panoramaaussicht auf die 1000 m hohen Berge** und die Weite des Sognefjordes befindet sich dieses Ferienhaus in ruhiger und sonniger Lage in Berge, ca. 2,5 Autostunden nordöstlich der Hansestadt Bergen.

Zum Ferienhaus gehört ein **19 fuß 50 PS Motorboot mit Echolot (inklusive),** mit dem Sie erfolgreich auf Angeltour gehen können. Der fast immer ruhige Høyangerfjord – ein Fjordabschnitt des Sognefjordes - bietet **beste Angelmöglichkeiten bei allen Wetterlagen.** Eine Fjordsafari mit einem 200 PS starken RIB-Boot kann ab Vadheim dazu gebucht werden (bitte vorbestellen). Die ca. 3-stündige Safari ist wetterabhängig und wird vor Ort geplant und abgestimmt.

Ebenfalls sehr empfehlenswert sind Ski- und Wandertouren im nahegelegenen Gebirge. Weitere Ausflugsmöglichkeiten: Bergen, Balestrand, Badeland Høyanger, Nærøyfjord, Auerlandsfjord, Flåmbahn, Førde, Gletschermuseum, Sommerski in Stryn.

Ein **Leihwagen** kann für 500 Euro/Woche angefragt werden.

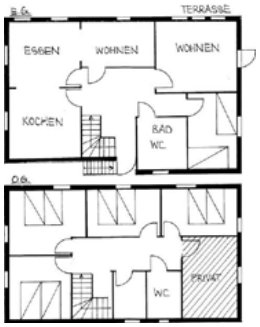

Das Ferienhaus selbst ist vollständig und gemütlich eingerichtet. Ca. 160 qm, Strom, fl. w. u. k. Wasser, **Bad mit Dusche und WC, extra WC,** komplette Küche, Spülmaschine, Waschmaschine, Gefriertruhe, Kaminofen, **SAT-TV, Internetzugang,** E-Heizung, Terrasse, Gartenmöbel, Grill, Kaufmann: ca. 5 km, Parken am Haus, sehr gute Angelmöglichkeiten, Filetierplatz, Bootsbrücke mit Bootshaus für Angelgeräte ca 5 Minuten mit dem Auto, **Hund möglich, Endreinigung inklusive,** Bettwäsche und Handtücher möglich (bitte vorbestellen).

Buchungscode: 113-1
Empfehlung der Fährpassage: **Kiel - Oslo** oder **Hirtshals - Bergen**

854 € 966 € 1176 € 1190 € 854 €

Sogn og Fjordane

REDALSVIKA bei Førde

6 (7) Pers.

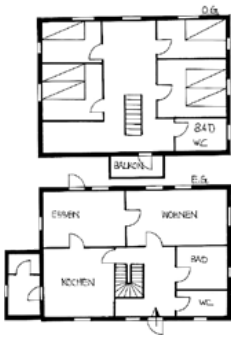

In **traumhafter Fjordlandschaft mit Ausblick auf den Fjord** befindet sich diese Ferienhaus in ruhiger Lage, ca. 30 Autominuten westlich der Fjordstadt Førde und ca. 3 Autostunden von der Hansestadt Bergen entfernt. Das nahegelegene Gebirge bietet sich bestens für **Wandertouren** an, so dass hier nicht nur **Angel-, sondern auch Wanderfreunde** auf ihre Kosten kommen.

Zum Ferienhaus gehört ein gutes **20 PS Motorboot mit Echolot (inklusive).** Aufgrund der geschützten Lage ist erfolgreiches Angeln bei nahezu jedem Wetter möglich.

Ausflugsmöglichkeiten: Sognefjord, Hansestadt Bergen, Førde, Florø, Nordfjord, Jostedalgletscher, Gaularfjell.

Das große Ferienhaus ist gemütlich eingerichtet. Ca. 180 qm, Strom, fl. w. u. k. Wasser, **1 x Bad mit Dusche und extra WC und 1 x Bad mit Badewanne/WC,** komplette Küche, Waschmaschine, Gefriertruhe, **Internet-TV, Internetzugang,** Kamin, E-Heizung, Terrasse, Gartenmöbel, Grill, Kaufmann: ca. 4 km, Parken am Haus, sehr gute Angelmöglichkeiten, Filetierplatz, Bootssteg (ca. 500 m), **Endreinigung inklusive,** Bettwäsche und Handtücher möglich (bitte vorbestellen).

Buchungscode: 124-1
Empfehlung der Fährpassage: **Hirtshals - Bergen; Kiel - Oslo**

847 € 959 € 1064 € 1071 € 847 €

Sogn og Fjordane

LEFDAL am Nordfjord

4 Pers.

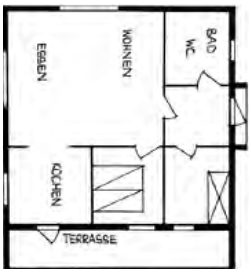

Mit **Panoramaaussicht** auf eine gigantische Fjordlandschaft nur ca. 30 Autominuten östlich von Måløy, geschützt und nur ca. 170 m vom Wasser liegt dieses gepflegte Ferienhaus auf dem Grund der netten Hausbesitzer.

Ein **18 fuß Motorboot mit 40 PS Außenborder mit Echolot, GPS und Plotter gehört zum Haus (inklusive).**

An dieser Stelle des Nordfjordes finden Sie gute Angelplätze und eine wildromantische Natur. Lumb, Leng fängt hier jeder Angler, und wer gut ist sogar den Teufelsfisch.

Eine Tagestour zur Jugendstilstadt Ålesund und eine weitere zum beliebten Geirangerfjord gehören zum Pflichtprogramm Ihres Urlaubes.

Ein **Leihwagen** kann für 500 Euro/Woche angefragt werden.

Das Ferienhaus ist gepflegt und gemütlich. Ca. 60 qm, Strom, fl. w. u. k. Wasser, **Bad mit Dusche und WC,** komplette Küche, Waschmaschine, Spülmaschine, Gefriertruhe, E-Heizung, **SAT-TV, Internetzugang,** Terrasse, Gartenmöbel, Grill, Kaufmann:
3 km, Parken am Haus, sehr gute Angelmöglichkeiten, Filetierplatz, Bootssteg: ca 150 m, Bettwäsche und Handtücher möglich (bitte vorbestellen).

Buchungscode: 148-1
Empfehlung der Fährpassage: **Kiel - Oslo** oder **Hirtshals - Bergen**

574 € 630 € 749 € 763 € 574 €

Sogn og Fjordane

FÆRØY - Sognessjøen

9 (10) Pers.

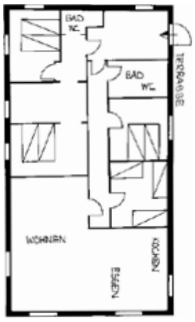

In ruhiger Lage **direkt am Wasser und mit Panoramablick auf die wildromantische Fjordbucht** liegt dieses gepflegte Ferienobjekt ca. 3 Autostunden nördlich der Fjordhauptstadt Bergen. Genießen Sie die Einsamkeit auf dieser Insel mitten im Sognefjord. Wer Ruhe und Entspannung in traumhafter Natur sucht, ist hier bestens aufgehoben. Dieser Urlaubsplatz ist ein idealer Ausgangspunkt für Angler und Wanderer.

Der Fjord vor dem Haus und das nahegelegene offene Meer sind für Fischreichtum bekannt, denn Fischschwärme ziehen regelmäßig in den Sognefjord an dieser Inselgruppe vorbei. Auf Wunsch sind geführte Hochseeangeltouren möglich (bei Interesse sprechen Sie uns bitte an).

Zum Objekt gehört ein **20 fuß 50 PS Motorboot mit Echolot und Kartenplotter (inklusive).** Ein Zusatzboot kann dazu gebucht werden (bitte vorbestellen).

Ein **Leihwagen** kann für 500 Euro/Woche angefragt werden.

Die ungestört gelegene Ferienwohnung selbst ist gemütlich und vollständig eingerichtet. Ca. 140 qm, Strom, fl. w. u. k. Wasser, **2x Bad mit Dusche und WC,** komplette Küche, Spülmaschine, Nutzung einer Waschmaschine in Absprache möglich, Gefriertruhe, E-Heizung, **SAT-TV, Internetzugang,** Terrasse, Gartenmöbel, Grill, Parken (ca. 7 Minuten mit dem Boot), **Hund möglich,** sehr gute Angelmöglichkeiten, überdachter Filetierplatz, Bootsteg und Bootshaus (ca. 20 m), **Endreinigung inklusive,** Bettwäsche und Handtücher möglich (bitte vorbestellen).

Buchungscode: 159-3
Empfehlung der Fährpassage: **Kiel - Oslo** oder **Hirtshals - Bergen**

980 € 1092 € 1190 € 1204 € 980 €

Sogn og Fjordane

STÅRHEIM am Nordfjord

6 Pers.

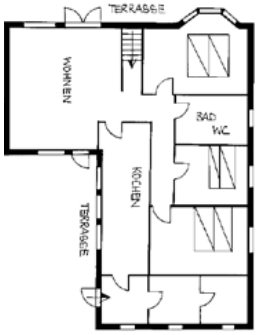

Mit **traumhafter Panoramaaussicht auf den Fjord und die umliegenden Buchten** liegt dieses Ferienhaus in erhöhter Lage am Nordfjord, nur ca. 30 Autominuten östlich des Küstenstädtchens Måløy entfernt.

Ein **17 fuß Motorboot mit 40 PS Außenborder mit Echolot** gehört zum Haus **(inklusive)**. An dieser Stelle des Nordfjordes finden Sie gute Angelplätze und eine wildromantische Natur, die zum Erkunden einlädt. Im nahegelegenen Fluss haben Sie zusätzlich die Möglichkeit, sich im **Lachsangeln** zu versuchen (Saison ca. 01.06. – 31.08.).

Eine Tagestour zur Jugendstilstadt Ålesund und eine weitere zum beliebten Geirangerfjord gehören zum Pflichtprogramm Ihres Urlaubes.

Ideale Ausflugsmöglichkeiten: Westkap, die Küstenstadt Måløy, zum bekannten Sognefjord oder in das Sommerskigebiet Stryn.

Ein **Leihwagen** kann für 500 Euro/Woche angefragt werden.

Das Ferienhaus ist gemütlich eingerichtet. Ca. 120 qm, Strom, fl. w. u. k. Wasser, **Bad mit Dusche und WC**, Küche, Spülmaschine, Waschmaschine, Gefriertruhe, **SAT-TV, Internetzugang**, Terrasse, Gartenmöbel, **Grillhütte**, Kaufmann: ca. 300 m, Parken am Haus, sehr gute Angelmöglichkeiten, Filetierplatz, Bootsplatz (ca. 200 m),), **Endreinigung inklusive**, Bettwäsche und Handtücher möglich (bitte vorbestellen).

Buchungscode: 84-1
Empfehlung der Fährpassage: **Kiel - Oslo** oder **Hirtshals - Bergen**

742 € 861 € 966 € 980 € 742 €

Sogn og Fjordane

DAVIK am Nordfjord

6 (7) Pers.

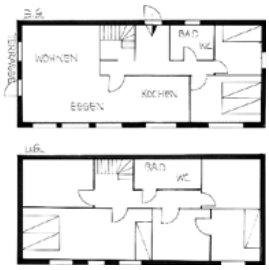

Mit **Panoramaaussicht** auf eine gigantische Fjordlandschaft, liegt dieses Ferienhaus geschützt und unweit des Fjordes, ca. 1 Stunde östlich von Måløy. Dieser Urlaubsplatz mit seinen guten Fischgründen, in traumhafter westnorwegischer Fjord- und Küstenlandschaft, bietet sowohl **Wander- als auch Angelfreunden** einen idealen Ausgangspunkt. Ein Sandstrand lädt außerdem zu einem erfrischenden Bad ein.

Ein **17-fuß-115 PS Motorboot mit Echolot (inklusive)** gehört zum Haus. An dieser Stelle des Nordfjordes finden Sie gute Angelplätze und eine wildromantische Natur. Ihnen steht außerdem noch ein **Stand up Paddlebrett** kostenlos zur Verfügung.

Eine Tagestour zur Jugendstilstadt Ålesund und eine weitere zum beliebten Geirangerfjord gehören zum Pflichtprogramm Ihres Urlaubes.

Das Ferienhaus ist gemütlich eingerichtet. Ca. 140 qm, Strom, fl. w. u. k. Wasser, **2 x Bad mit Dusche und WC,** komplette Küche, Waschmaschine, Spülmaschine, Gefriertruhe, Kaminofen, **Internet-TV, Internetzugang,** Terrasse, Gartenmöbel, Grill, Hund möglich, Kaufmann: ca. 500 m, Parken am Haus, sehr gute Angelmöglichkeiten, Filetierplatz, Bootssteg ca. 250 m, **Endreinigung inklusive,** Bettwäsche und Handtücher möglich (bitte vorbestellen).

Buchungscode: 119-1
Empfehlung der Fährpassage: **Hirtshals - Bergen** oder **Kiel - Oslo**

896 € 1008 € 1120 € 1134 € 896 €

Sogn og Fjordane

DAVIK am Nordfjord

2 Pers.

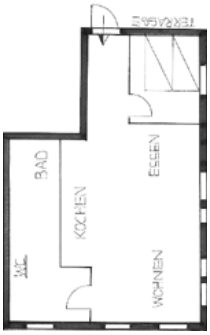

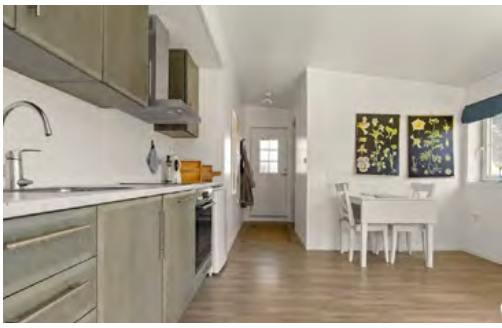

Mit **Panoramaaussicht** auf eine gigantische Fjordlandschaft, liegt dieses Ferienhaus geschützt und unweit des Fjordes, ca. 1 Stunde östlich von Måløy. Dieser Urlaubsplatz mit seinen guten Fischgründen, in traumhafter westnorwegischer Fjord- und Küstenlandschaft, bietet sowohl **Wander- als auch Angelfreunden** einen idealen Ausgangspunkt. Ein Sandstrand lädt außerdem zu einem erfrischenden Bad ein.

Ein **17-fuß-60 PS Motorboot mit Echolot (inklusive)** gehört zum Haus. An dieser Stelle des Nordfjordes finden Sie gute Angelplätze und eine wildromantische Natur. Ihnen steht außerdem noch ein **Stand up Paddlebrett** kostenlos zur Verfügung.

Eine Tagestour zur Jugendstilstadt Ålesund und eine weitere zum beliebten Geirangerfjord gehören zum Pflichtprogramm Ihres Urlaubes.

Das Ferienhaus ist gemütlich eingerichtet. Ca. 50 qm, Strom, fl. w. u. k. Wasser, **Bad mit Dusche und WC,** komplette Küche, Spülmaschine, Gefriermöglichkeit, **Internetzugang,** Terrasse, Gartenmöbel, Grill, **Hund möglich,** Kaufmann: ca. 500 m, Parken am Haus, sehr gute Angelmöglichkeiten, Filetierplatz, Bootssteg ca. 50 m, **Endreinigung inklusive,** Bettwäsche und Handtücher möglich (bitte vorbestellen).

Buchungscode: 119-2
Empfehlung der Fährpassage: **Hirtshals - Bergen** oder **Kiel - Oslo**

637 € 721 € 840 € 847 € 637 €

Sogn og Fjordane

ATLØY am Dalsfjord

6 Pers.

In **sehr ruhiger und sonniger Lage befindet sich dieses Ferienhaus der Extraklasse auf Atløy nahe dem offenen Meer** und nur ca. 1 Autostunde westlich der Fjordstadt Førde. Genießen Sie die traumhafte Panoramaaussicht auf die umliegenden Inseln, den Schärengarten und wildromantische Gebirgsmassive. Hervorragende Angelmöglichkeiten so nah am offenen Meer. Die wilde und raue Natur auf Atløy lädt zu faszinierenden Wanderungen ein. Entspannung und eine sagenhafte Fjordlandschaft runden einen gelungenen Urlaub ab.

Ein **18 fuß 40 PS Motorboot mit Echolot (inklusive)** steht Ihnen zur Verfügung.

Ausflugsmöglichkeiten: Bergen, Inselgruppe bei Bulandet, Sognefjord, Førde, Sula.

Ein **Leihwagen** kann für 500 Euro/Woche angefragt werden.

Das große Ferienhaus selbst ist geschmackvoll und überaus gemütlich eingerichtet. Ca. 190 qm, Strom, fl. w. u. k. Wasser, **1 x Bad mit Dusche/WC und 1 x Bad mit extra WC,** komplette Küche, Spülmaschine, Waschmaschine, Kaminofen, E-Heizung, Gefriertruhe, **SAT-TV, Internetzugang,** gemütlicher großer **Wintergarten,** Terrasse mit großem Garten, Gartenmöbel, Gartenhaus, Grill, Kaufmann: 1 km, Parken am Haus, sehr gute Angelmöglichkeiten, Filetierplatz, Bootssteg mit Bootshaus (ca. 100 m), **Endreinigung inklusive,** Bettwäsche und Handtücher möglich (bitte vorbestellen).

Buchungscode: 111-1
Empfehlung der Fährpassage: **Kiel - Oslo** oder **Hirtshals - Bergen**

1071 € 1176 € 1288 € 1302 € 1071 €

Sogn og Fjordane

STAVANG bei Florø

8 Pers.

Ca. 3,5 Autostunden nördlich der Fjordhauptstadt Bergen und ca. 1 Autostunde nordwestlich der Fjordstadt Førde liegt dieses **exklusive Ferienhaus in sonniger, ruhiger Lage mit traumhafter Panoramaaussicht** auf das Meer mit seinen Inseln und Schären. Das offene Meer sowie der Schärengarten bieten hervorragende Angelmöglichkeiten und lassen so manches Anglerherz höher schlagen. Genießen Sie die **atemberaubende Insel- und Fjordlandschaft** zwischen schroffen, wildromantischen Gebirgsmassiven. Dieser Urlaubsplatz bietet ideale Voraussetzungen, einen gelungenen Angelurlaub mit spannenden Wanderungen zu kombinieren. Ruhe und Entspannung runden Ihren Urlaub ab.

Ein **20 fuß 50 PS Motorboot mit Lenkradsteuerung, Kartenplotter und Echolot (inklusive)** steht Ihnen zur Verfügung. Ein Zusatzboot ist in Absprache möglich (bitte vorbestellen)

Ausflugsmöglichkeiten: Bergen, Førde, Florø, Nordfjord, Sognefjord, Jostedalsbreen.

Ein **Leihwagen** kann für 500 Euro/Woche angefragt werden.

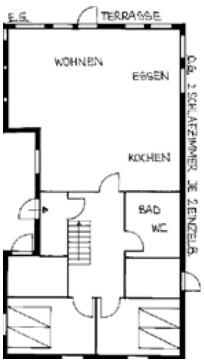

Das Ferienhaus selbst ist geschmackvoll und stilvoll eingerichtet. Ca. 120 qm, Strom, fl. w. u. k. Wasser, **Bad mit Dusche und WC,** komplette Küche, Spülmaschine, Waschmaschine, **Kaminofen mit Kaminholz (inklusive),** E-Heizung, Gefriertruhe, **Internet-TV, Internetzugang,** Terrasse, beheizbarer Jacuzzi mit Whirlpool, Gartenmöbel, Grill, Kaufmann: ca. 8 km, Parken am Haus, sehr gute Angelmöglichkeiten, Filetierplatz, Bootssteg (ca. 40 m), **Endreinigung inklusive, Bettwäsche inklusive.**

Buchungscode: 110-1
Empfehlung der Fährpassage: **Kiel - Oslo** oder **Hirtshals - Bergen**

1449 € 1561 € 1666 € 1673 € 1449 €

Sogn og Fjordane

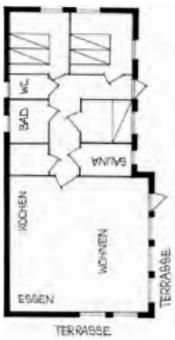

TORVUND am Sognefjord

5 Pers.

Unmittelbar am malerischen Sognefjord, dem wohl bekanntesten Fjord, liegt dieses Ferienhaus der Extraklasse mit Panoramaaussicht, nur ca. 2 Autostunden von der Fjordhauptstadt Bergen entfernt.

Vor dem Haus befindet sich ein Badeplatz so wie das **30 PS-Motorboot mit Lenkradsteuerung und sowohl Echolot, Ortungssystem als auch Kartenplotter.** Diese geschützte Fjordbucht bei Torvund bietet Angel- und Bootsausflüge bei jedem Wetter. Angelmöglichkeiten von Land. **Es besteht die Möglichkeit, ein ca. 19 fuß 50 PS Zusatzboot mit Echolot und Kartenplotter zusätzlich günstig zu mieten (bitte vorbestellen).** Eine Fjordsafari mit unserem 200 PS starken RIB-Boot kann ab Vadheim dazu gebucht werden (bitte vorbestellen). Die ca. 3-stündige Safari ist wetterabhängig und wird vor Ort geplant und abgestimmt.

Ideale Ausflugsmöglichkeiten: z. B. Alpinski und beleuchtete Langlaufloipe in Høyanger bis Ende April, Balestrand, Badeland Høyanger, Gletscher/Sommerskigebiet oder mit der Schnellfähre nach Bergen, etc. Außerdem können für eine Fjordbiking-Tour Fahrräder oder E-Bikes ab/bis Vadheim gemietet werden (bitte vorbestellen).

Ein **Leihwagen** kann für 500 Euro/Woche angefragt werden.

Das moderne Ferienhaus selbst ist geschmackvoll und überaus gemütlich eingerichtet. Ca. 90 qm, Strom, fl. w. u. k. Wasser, **Bad mit Dusche, extra WC, Sauna,** komplette Küche, Spülmaschine, Waschmaschine, Gefriertruhe, offener Kaminofen, E-Heizung, **SAT-TV, Internetzugang,** Terrasse, Gartenmöbel, Grill, Kaufmann: 12 km, Parken 25 m, sehr gute Angelmöglichkeiten, Bootsplatz ca. 20 m, Filetierplatz, **Endreinigung inklusive, Bettwäsche inklusive,** Handtücher möglich (bitte vorbestellen).
Buchungscode: 100-5
Empfehlung der Fährpassage: **Kiel - Oslo** oder **Hirtshals - Bergen**

938 € 1092 € 1260 € 1274 € 1015 €

50

Sogn og Fjordane

KVERHELLEN - Sognesjøen

6 Pers.

Am Ausgang des Sognefjordes liegt zwischen kleinen Inseln und schroffen Felsen dieses gepflegte Ferienhaus **direkt am Wasser** ganz nah dem offenen Meer. Kverhellen befindet sich ca. 3,5 Autostunden nordwestlich der Fjordhauptstadt Bergen auf der Südseite der Insel Ytre Sula.

Wer das Angeln zu seinem Hobby gemacht hat und Ruhe in norwegischer Küstenidylle sucht, findet an diesem Urlaubsplatz sein Glück. Der anspruchsvolle Sportfischer bekommt ein **20 fuß 50 PS Motorboot mit Echolot und GPS (inklusive).** Zusatzboot in Absprache möglich. Der freundliche Eigentümer zeigt Ihnen die besten Angelreviere in dieser beeindruckenden Landschaft. Ein Ausflug mit dem Schnellboot nach Bergen ist ein Erlebnis.

Ein **Leihwagen** kann für 500 Euro/Woche angefragt werden.

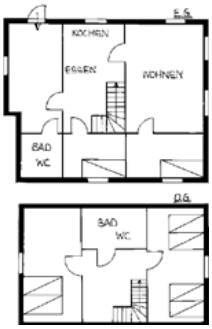

Das Ferienhaus selbst ist gemütlich eingerichtet. Ca. 80 qm, Strom, fl. w. u. k. Wasser, **2 x Bad mit Dusche und WC,** komplette Küche, Spülmaschine, Waschmaschine, 250 l Gefriertruhe, E-Heizung, **SAT-TV, Internetzugang,** Terrasse, Gartenmöbel, Grill, Kaufmann: 3 km, Parken am Haus, sehr gute Angelmöglichkeiten,Filetierplatz,**Hund möglich,** Bootssteg (ca. 10 m), **Endreinigung inklusive,** Bettwäsche und Handtücher möglich (bitte vorbestellen).

Buchungscode: 109-3
Empfehlung der Fährpassage:
Kiel - Oslo oder **Hirtshals - Bergen**

1169 € 1309 € 1484 € 1505 € 1169 €

Sogn og Fjordane

HØYDALSFJORD BEI FLORØ

2 (4) Pers.

In **ruhiger Lage** liegt dieses Feriendomizil in einer traumhaften **Fjordlandschaft** ca. 40 Autominuten von der Fjordstadt Førde entfernt. Der Høydalsfjord mit seinen vielen geschützten Fjordbuchten bietet bei jedem Wetter **gute Angelverhältnisse.** Aufgrund der Nähe zum offenen Meer ist das **Fischvorkommen** und seine Artenvielfalt **sehr groß**.

Zum Ferienobjekt gehört ein **17 fuß Motorboot mit 25 PS, Echolot und Lenkradsteuerung (inklusive).** Dieses bringt Sie zu den guten Fanggründen dieser Region.

Ausflugsmöglichkeiten: Sognefjord, Hansestadt Bergen, Førde, Florø, Nordfjord, Jostedalgletscher, Gaularfjell.

Ein **Leihwagen** kann für 500 Euro/Woche angefragt werden.

Die Ferienwohnung ist gemütlich eingerichtet. Ca. 50 qm, Strom, fl. w. u. k. Wasser, **Bad mit Dusche und WC,** komplette Küche, Aufenthaltsraum, Waschmaschine, Spülmaschine, Gefriertruhe, Heizung, **SAT-TV, Internetzugang,** Außenplatz, Gartenmöbel, Grill, Kaufmann: ca. 13 km, Parken am Haus, sehr gute Angelmöglichkeiten, Filetierplatz, Bootshaus mit Bootssteg (ca. 150 m), Bettwäsche und Handtücher möglich (bitte vorbestellen).

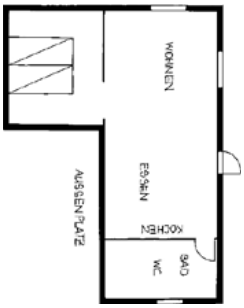

Buchungscode: 103-1
Empfehlung der Fährpassage:
Kiel - Oslo oder **Hirtshals - Bergen**

735 € 840 € 1015 € 1022 € 735 €

Sogn og Fjordane

FRIVIK am Sognefjord

6 Pers.

Unmittelbar am malerischen Sognefjord, dem wohl bekanntesten Fjord, liegt dieses Ferienhaus mit fantastischer Aussicht, in traumhafter Lage, nur ca. 2 Autostunden von der Fjordhauptstadt Bergen entfernt. Wer Ruhe und Entspannung in traumhafter Natur sucht, ist hier bestens aufgehoben. Der Boots- und Badeplatz direkt vor dem Haus lädt zum Baden und Angeln ein. Für einen Angelurlaub bietet dieser Urlaubsplatz ebenfalls ideale Voraussetzungen und **gute Fischgründe** in ruhigen geschützen Buchten des Fjordes.

Das **30 PS 18 fuß Motorboot mit Lenkradsteuerung (inklusive),** ermöglicht Ihnen das Angeln bei fast jedem Wetter. Ein Zusatzboot kann vorbestellt werden. Einem erfolgreichen Angelausflug steht somit nichts mehr im Wege. Eine Fjordsafari mit einem 200 PS starken RIB-Boot kann ab Vadheim dazu gebucht werden (bitte vorbestellen). Die ca. 3-stündige Safari ist wetterabhängig und wird vor Ort geplant und abgestimmt.

Ideale Ausflugsmöglichkeiten: Balestrand, Gletscher/Sommerskigebiet oder zur Fjordhauptstadt Bergen.
Ein **Leihwagen** kann für 500 Euro/Woche angefragt werden.

Das Ferienhaus selbst ist sehr geschmackvoll eingerichtet. Ca. 109 qm, Strom, fl. w. u. k. Wasser, **2 x Bad mit Dusche und WC, Extra-WC, Sauna,** z.T. Fußbodenheizung, komplette Küche, Spülmaschine, Waschmaschine, **Filetierküche,** Gefriertruhe, E-Heizung, **SAT-TV, Internetzugang,** Terrasse, Veranda, Gartenmöbel, Grill, Kaufmann: 3 km, Parken: 25 m, Bootplatz (am Haus), Badestrand, sehr gute Angelmöglichkeiten, **Endreinigung inklusive,** Bettwäsche und Handtücher möglich (bitte vorbestellen).

Buchungscode: 121-1
Empfehlung der Fährpassage: **Kiel - Oslo** oder **Hirtshals - Bergen**

959 € 1134 € 1281 € 1302 € 959 €

Sogn og Fjordane

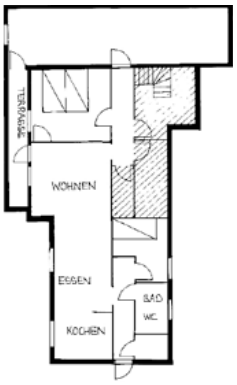

RUGSUND am Nordfjord

3 Pers.

Nur ca. 20 km südöstlich der Küstenstadt Måløy liegt dieser Urlaubsplatz, umgeben von besten Fischgründen, direkt am Wasser, mit **Panoramaaussicht auf den Nordfjord**, ruhig und ungestört, in traumhafter westnorwegischer Fjord- und Küstenlandschaft. Auch Wander- oder Badefreunde kommen hier auf ihre Kosten.

Zum Ferienobjekt gehört ein **18 fuß 25 PS Motorboot (inklusive)** und ein Boots- und Badesteg befindet sich vor dem Haus. Beste Angelmöglichkeiten im „Sund“ vor dem Haus.

Ausflugsmöglichkeiten: Sommerskigebiet / Stryn, verschiedene Wanderungen, Küstenstadt Måløy oder zum gigantischen Westkap, Geirangerfjord.

Ein **Leihwagen** kann für 500 Euro/Woche angefragt werden.

Die Ferienwohnung selbst ist vollständig und gemütlich eingerichtet. Ca. 75 qm, Strom, fl. w. u. k. Wasser, **Bad mit Dusche und WC**, zum Teil Fußbodenheizung, komplette Küche, Spülmaschine, Waschmaschine, 200 l Gefriertruhe, Kamin, E-Heizung, **SAT-TV, Internetzugang**, Terrasse, Gartenmöbel, Grill, Kaufmann: 4 km, Parken am Haus, sehr gute Angelmöglichkeiten, Filetierplatz, Bootssteg (ca. 10 m), **Endreinigung inklusive**, Bettwäsche und Handtücher möglich (bitte vorbestellen).

Buchungscode: 120-2
Empfehlung der Fährpassage: **Kiel - Oslo** oder **Hirtshals - Bergen**

714 € 833 € 987 € 994 € 714 €

Sogn og Fjordane

KVERHELLEN - Sognesjøen

6 Pers.

Am Ausgang des Sognefjordes liegt zwischen kleinen Inseln und schroffen Felsen dieses gepflegte Ferienhaus ganz nah dem offenen Meer **direkt am Wasser auf einem 1000 qm großen Grundstück.** Kverhellen befindet sich ca. 3,5 Autostunden nordwestlich der Fjordhauptstadt Bergen auf der Südseite der Insel Ytre Sula. Wer das Angeln zu seinem Hobby gemacht hat und Ruhe in norwegischer Küstenidylle sucht, findet an diesem Urlaubsplatz sein Glück.

Der anspruchsvolle Sportfischer bekommt ein **20 fuß 50 PS Motorboot mit Echolot und GPS (inklusive).** Zusatzboot in Absprache möglich. Der freundliche Eigentümer zeigt Ihnen die besten Angelreviere in dieser beeindruckenden Landschaft. Ein Ausflug mit dem Schnellboot nach Bergen ist ein Erlebnis.

Ein **Leihwagen** kann für 500 Euro/Woche angefragt werden.

Das Ferienhaus selbst ist gemütlich eingerichtet. Ca. 80 qm, Strom, fl. w. u. k. Wasser, **2 x Bad mit Dusche und WC,** komplette Küche, Kühlschrank, Spülmaschine, Waschmaschine, 250 l Gefriertruhe, E-Heizung, **SAT-TV, Internetzugang,** 70 qm Terrasse, Gartenmöbel, Grill, Kaufmann: 3 km, Parken am Haus, sehr gute Angelmöglichkeiten, Filetierplatz, Bootshaus, **Hund möglich,** Bootssteg (ca. 20 m), **Endreinigung inklusive,** Bettwäsche und Handtücher möglich (bitte vorbestellen).

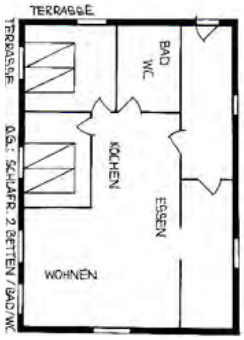

Buchungscode: 109-1
Empfehlung der Fährpassage: **Kiel - Oslo** oder **Hirtshals - Bergen**

1050 € 1162 € 1295 € 1309 € 1050 €

Sogn og Fjordane

BERGE am Sognefjord

6 Pers.

Mit **Panoramaaussicht auf die 1000 m hohen Berge** und die Weite des Sognefjordes befindet sich dieses Ferienhaus in ruhiger und sonniger Lage in Berge, ca. 2,5 Autostunden nordöstlich der Hansestadt Bergen.

Zum Ferienhaus gehört ein **17 fuß 40 PS Motorboot mit Echolot (inklusive), mit dem Sie erfolgreich auf Angeltour gehen können.** Der fast immer ruhige Høyangerfjord – ein Fjordabschnitt des Sognefjordes - **bietet beste Angelmöglichkeiten bei allen Wetterlagen.** Eine Fjordsafari mit einem 200 PS starken RIB-Boot kann ab Vadheim dazu gebucht werden (bitte vorbestellen). Die ca. 3-stündige Safari ist wetterabhängig und wird vor Ort geplant und abgestimmt.

Ebenfalls sehr empfehlenswert sind Ski- und Wandertouren im nahegelegenen Gebirge. Weitere Ausflugsmöglichkeiten: Bergen, Balestrand, Badeland Høyanger, Nærøyfjord, Auerlandsfjord, Flåmbahn, Førde, Gletschermuseum, Sommerski in Stryn.

Ein **Leihwagen** kann für 500 Euro/ Woche angefragt werden.

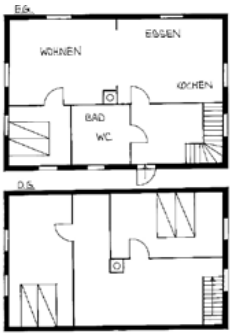

Das Ferienhaus selbst ist vollständig und gemütlich eingerichtet. Ca. 110 qm, Strom, fl. w. u. k. Wasser, **Bad mit Dusche und WC,** komplette Küche, Spülmaschine, Waschmaschine, Gefriertruhe, Kaminofen, **SAT-TV, Internetzugang,** E-Heizung, Terrasse, Gartenmöbel, Grill, Kaufmann: ca. 5 km, Parken am Haus, sehr gute Angelmöglichkeiten, Filetierplatz, Bootsplatz ca. 5 Minuten mit dem Auto, **Hund möglich, Endreinigung inklusive,** Bettwäsche und Handtücher möglich (bitte vorbestellen).

Buchungscode: 113-2
Empfehlung der Fährpassage: **Kiel - Oslo** oder **Hirtshals - Bergen**

700 € 784 € 945 € 952 € 700 €

NORWAY

Sogn og Fjordane

MONIBU am Vadheimsfjord

5 Pers.

Dieser wunderschöne Urlaubsplatz mit **traumhaftem Panoramablick** über den **wildromantischen Fjord** liegt direkt am Vadheimsfjord, einem Seitenarm vom Sognefjord, nur ca. 2 Autostunden von der Fjordhauptstadt Bergen entfernt. Sowohl Wanderfreunde als auch Angler finden hier hervorragende Voraussetzungen. Direkt vor dem Haus befinden sich sehr gute Fischgründe – Fischschwärme und Schweinswale kann man von dort aus bestens beobachten. Das ruhige Wasser im Vadheimsfjord mit seinen guten Tiefen am Eingang zum Lachsfluss ist ein Eldorado für große Lengs.

Zu dem Objekt gehört ein **20 fuß 60 PS Motorboot mit Kartenplotter, Echolot und Ortungssystem (inklusive).** Es besteht die Möglichkeit, ein ca. **19 fuß 50 PS Zusatzboot mit Echolot und Kartenplotter zusätzlich günstig zu mieten (bitte vorbestellen).** Eine Fjordsafari mit unserem 200 PS starken RIB-Boot kann ab Vadheim dazu gebucht werden (bitte vorbestellen). Die ca. 3-stündige Safari ist wetterabhängig und wird vor Ort geplant und abgestimmt.

Die nahegelegenen Gebirge bieten sich hervorragend für Wandertouren an. Ausflugsmöglichkeiten: Bergen, Balestrand, Badeland Høyanger, Gletscher/Sommerskigebiet und Førde. Außerdem können für eine Fjordbiking-Tour Fahrräder oder E-Bikes gemietet werden (bitte vorbestellen).

Ein **Leihwagen** kann für 500 Euro/Woche angefragt werden.

Die Ferienwohnung selbst ist geschmackvoll eingerichtet. Ca. 85 qm, Strom, fl. w. u. k. Wasser, **Bad mit Dusche und WC, Sauna,** komplette Küche, Geschirrspüler, 300 l Gefriertruhe, offener Kamin, Waschmaschine, E-Heizung, **Smart-TV, Internetzugang,** Terrasse, Gartenmöbel, Grill, Kaufmann: ca. 500 m, Parken am Haus, sehr gute Angelmöglichkeiten, Filetierplatz, Bootssteg (8 m), **Endreinigung inklusive, Bettwäsche inklusive,** Handtücher möglich (bitte vorbestellen).

Buchungscode: 100-8

Empfehlung der Fährpassage: **Kiel - Oslo** oder **Hirtshals - Bergen**

903 € 1036 € 1204 € 1211 € 903 €

Sogn og Fjordane

FRIVIK am Sognefjord

2 (3) Pers.

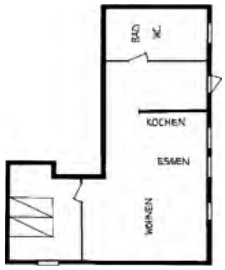

Unmittelbar am malerischen Sognefjord, dem längsten und zugleich tiefsten Fjord Europas, liegt dieser idyllische Urlaubsplatz mit **fantastischer Aussicht** nur ca. 2 Autostunden von der Fjordhauptstadt Bergen entfernt. Dieses Feriendomizil bietet sowohl für Angler als auch für Badefreunde ideale Voraussetzungen.

Zum diesem Objekt gehört ein **17 fuß 40 PS Motorboot mit Lenkradsteuerung und Echolot,** mit welchem Sie die guten Fischgründe in den ruhigen und geschützten Buchten des Fjordes erkunden können und welches Ihnen gleichzeitig das Angeln bei fast jedem Wetter ermöglicht. Eine Fjordsafari mit einem 200 PS starken RIB-Boot kann ab Vadheim dazu gebucht werden (bitte vorbestellen). Die ca. 3-stündige Safari ist wetterabhängig und wird vor Ort geplant und abgestimmt. Ein Strand in der nahen Umgebung sorgt für Badespaß und Erholung. Ideale Ausflugsmöglichkeiten: z. B. Balestrand, Badeland Høyanger, Gletscher/Sommerskigebiet oder mit der Schnellfähre zur Fjordhauptstadt Bergen.

Ein **Leihwagen** kann für 500 Euro/Woche angefragt werden.

Die Ferienwohnung selbst ist gemütlich eingerichtet. Ca. 75 qm, Strom, fl. w. u. k. Wasser, **Bad mit Erlebnisdusche und WC,** komplette Küche, Spülmaschine, Waschmaschine, Gefriertruhe, E-Heizung, teilweise Fußbodenheizung, **SAT-TV,** Terrasse, Gartenmöbel, Grill, Filetierplatz, Kaufmann: 4 km, Parken: am Haus, Bootplatz (30 m), sehr gute Angelmöglichkeiten, **Endreinigung inklusive,** Bettwäsche und Handtücher möglich (bitte vorbestellen).

Buchungscode: 93-1
Empfehlung der Fährpassage: **Kiel - Oslo** oder **Hirtshals - Bergen**

686 € 763 € 868 € 882 € 686 €

Sogn og Fjordane

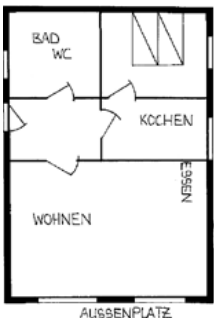

LEFDAL am Nordfjord

2 Pers.

In erhöhter Lage am Nordfjord liegt dieser idyllische Urlaubsplatz mit einer **traumhaften Aussicht** und nur ca. eine halbe Autostunde östlich des Küstenstädtchens Måløy entfernt.

Zu dem gepflegten Ferienhaus gehört ein **16 fuß Boot mit 25 PS und Echolot (inklusive),** so sind Boots- und Angeltouren sehr zu empfehlen.

Ideale Ausflugsmöglichkeiten: Westkap, die Küstenstadt Måløy, zum bekannten Sognefjord oder in das Sommerskigebiet Stryn. Eine Tagestour zur Jugendstilstadt Ålesund und eine weitere zum beliebten Geirangerfjord gehören zum Pflichtprogramm Ihres Urlaubes.

Ein **Leihwagen** kann für 500 Euro/Woche angefragt werden.

Das Ferienhaus selbst ist sehr gemütlich und in skandinavischem Stil eingerichtet. Ca. 50 qm, Strom, fl. w. u. k. Wasser, **Bad mit Dusche und WC,** komplette Küche, Kühlschrank, Gefriertruhe, **SAT-TV,** E-Heizung, Kamin, Terrasse, Grill, Kaufmann: 6 km, Parken am Haus, sehr gute Angelmöglichkeiten, Filetierplatz, Bootsplatz ca. 500 m, **Hund möglich, Endreinigung inklusive,** Bettwäsche und Handtücher möglich (bitte vorbestellen).

Buchungscode: 106-1
Empfehlung der Fährpassage: **Kiel - Oslo** oder **Hirtshals - Bergen**

567 € 609 € 742 € 749 € 567 €

Sogn og Fjordane

WAERHOLMEN - Lavik

4 Pers.

Unmittelbar am malerischen Sognefjord, dem wohl bekanntesten Fjord, liegt dieser idyllische Urlaubsplatz mit fantastischer Aussicht nur ca. 2 Autostunden von der Fjordhauptstadt Bergen entfernt. Die Lage und die Panoramaaussicht dieses Ferienobjektes sind besonders eindrucksvoll. Direkt vor der Terrasse befinden sich sehr gute Fischgründe und die Angelmöglichkeiten lassen keine Wünsche offen.

So können Sie hier vom Land aus oder vom **18 fuß Motorboot mit 25 PS Außenbordmotor und Echolot (inklusive)** angeln. Eine Fjordsafari mit einem **200 PS starken RIB-Boot kann ab Vadheim dazu gebucht werden (bitte vorbestellen).** Die ca. 3-stündige Safari ist wetterabhängig und wird vor Ort geplant und abgestimmt.

Ausflugsmöglichkeiten: z. B. Balestrand, Badeland Høyanger, Gebirgstouren mit grandioser Aussicht über den Sognefjord, Gletscher/ Sommerskigebiet oder mit der Schnellfähre nach Bergen.

Ein **Leihwagen** kann für 500 Euro/Woche angefragt werden.

Das „Bootshaus“ selbst ist gemütlich eingerichtet. Ca. 95 qm inklusive Strom, fl. w. u. k. Wasser, **Bad mit Dusche/WC und Fußbodenheizung,** komplette Küche, Spülmaschine, Waschmaschine, Gefriertruhe, Kaminofen, E-Heizung, **Internet-TV, Internetzugang,** große Terrasse auf der Rückseite und Terrasse mit Glasfassade auf der Fjordseite, sodass Sie fast den ganzen Tag die Sonne genießen können, Gartenmöbel, Grill, Kaufmann: 2,5 km, Parken am Haus, sehr gute Angelmöglichkeiten, Filetierplatz, Bootsplatz (ca. 20 m), **Endreinigung inklusive,** Bettwäsche und Handtücher möglich (bitte vorbestellen).

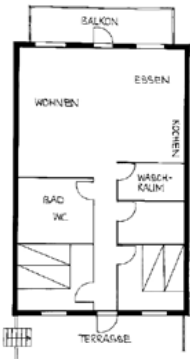

Buchungscode: 107-1
Empfehlung der Fährpassage: **Kiel - Oslo** oder **Hirtshals - Bergen**

889 € 945 € 1106 € 1113 € 889 €

Sogn og Fjordane

STRANDHEIM - Solund

6 Pers.

Mit **Panoramaaussicht auf den malerischen Dumbefjord** liegt dieses Ferienhaus ungestört, in sonniger Lage auf einer der vielen Inseln am Ausgang des Sognefjordes inmitten **traumhafter Natur** ca. 3 Autostunden nördlich der Hansestadt Bergen. Der Fjord vor dem Haus und das nahegelegene offene Meer sind für ihren Fischreichtum bekannt.

Zum Haus gehört ein **17 fuß 50 PS Motorboot mit Lenkradsteuerung, Echolot und Kartenplotter (inklusive).**

Ein Ausflug zur Fjordhauptstadt Bergen sollte in Ihrem Urlaub nicht fehlen - der Fischmarkt, die Fløy-Bahn oder „Gamle Bergen" sind sehr sehenswert. Auch den Sognefjord sollten Sie sich anschauen.

Ein **Leihwagen** kann für 500 Euro/Woche angefragt werden.

Das Ferienhaus selbst ist gemütlich eingerichtet. Ca. 125 qm, Strom, fl. w. u. k. Wasser, **Bad mit Dusche und WC,** komplette Küche, Spülmaschine, Waschmaschine, Gefriertruhe, E-Heizung, Kaminofen, **SAT-TV, Internetzugang,** Außenplatz, Gartenmöbel, Grill, Kaufmann: 15 km, Parken am Haus, sehr gute Angelmöglichkeiten, Filetierplatz, Bootshaus für Angelgeräte, Bootsplatz (ca. 50 m), **Endreinigung inklusive**, Bettwäsche und Handtücher möglich (bitte vorbestellen).

Buchungscode: 117-1
Empfehlung der Fährpassage: **Kiel - Oslo** oder **Hirtshals - Bergen**

791 € 882 € 1064 € 1078 € 791 €

Sogn og Fjordane

REDALSVIKA bei Førde

8 (10) Pers.

In **traumhafter Fjordlandschaft mit Ausblick auf den Fjord** befindet sich diese Ferienhaus in ruhiger Lage, ca. 30 Autominuten westlich der Fjordstadt Førde und ca. 3 Autostunden von der Hansestadt Bergen entfernt. Das nahegelegene Gebirge bietet sich bestens für **Wandertouren** an, so dass hier nicht nur **Angel-, sondern auch Wanderfreunde** auf ihre Kosten kommen.

Zum Ferienhaus gehört ein gutes **20 fuß - 50 PS Motorboot mit Echolot (inklusive).** Aufgrund der geschützten Lage ist erfolgreiches Angeln bei nahezu jedem Wetter möglich.

Ausflugsmöglichkeiten: Sognefjord, Hansestadt Bergen, Førde, Florø, Nordfjord, Jostedalgletscher, Gaularfjell.

Das große Ferienhaus ist gemütlich eingerichtet. Ca. 180 qm, Strom, fl. w. u. k. Wasser, **3 x Bad mit Dusche und Badewanne/ WC,** komplette Küche, Waschmaschine, Gefriertruhe, **Fitnessraum, Sauna, Billardzimmer,** 2 x Kamin, E-Heizung, **Internet-TV, Internetzugang,** Terrasse, Gartenmöbel, Grill, Kaufmann: ca. 4 km, Parken am Haus, **Ladestation für E-Autos,** sehr gute Angelmöglichkeiten, Filetierplatz, Bootshaus und Bootssteg (ca. 200 m), **Endreinigung inklusive,** Bettwäsche und Handtücher möglich (bitte vorbestellen).

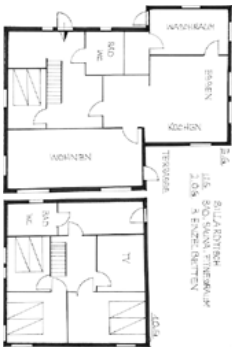

Buchungscode: 126-1
Empfehlung der Fährpassage: **Hirtshals - Bergen** oder **Kiel - Oslo**

1148 € 1260 € 1379 € 1386 € 1148 €

Sogn og Fjordane

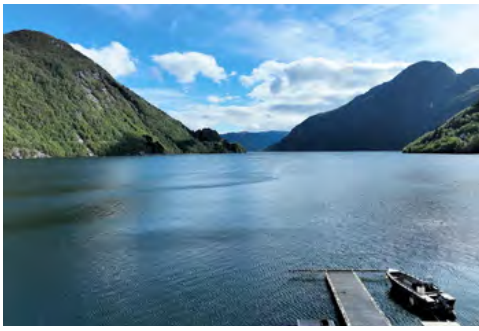

ANDRINIBU am Vadheimsfjord

4 Pers.

Unmittelbar am Vadheimsfjord, einem Seitenarm vom Sognefjord, liegt dieser **idyllische Urlaubsplatz mit traumhafter Aussicht,** nur ca. 2 Autostunden von der Fjordhauptstadt Bergen entfernt. Direkt vor dem Haus befinden sich sehr gute Fischgründe – Fischschwärme und Schweinswale kann man von dort aus bestens beobachten. Das ruhige Wasser im Vadheimsfjord mit seinen guten Tiefen am Eingang zum Lachsfluss ist ein Eldorado für große Lengs.

Zu dem Objekt gehört ein **18 fuß 50 PS Motorboot mit Kartenplotter, Echolot und Ortungssystem (inklusive). Es besteht die Möglichkeit, ein ca. 19 fuß 50 PS Zusatzboot mit Echolot und Kartenplotter zusätzlich günstig zu mieten (bitte vorbestellen).** Eine Fjordsafari mit unserem 200 PS starken RIB-Boot kann ab Vadheim dazu gebucht werden (bitte vorbestellen). Die ca. 3-stündige Safari ist wetterabhängig und wird vor Ort geplant und abgestimmt.

Ausflugsmöglichkeiten: Bergen, Balestrand, Høyanger, Gletscher/Sommerskigebiet und Førde. Außerdem können für eine Fjordbiking-Tour Fahrräder oder E-Bikes gemietet werden (bitte vorbestellen).

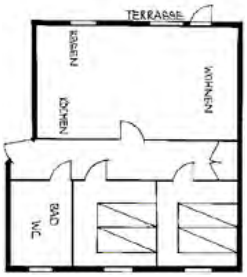

Ein **Leihwagen** kann für 500 Euro/Woche angefragt werden.

Die Ferienwohnung selbst ist geschmackvoll eingerichtet. Ca. 60 qm, Strom, fl. w. u. k. Wasser, **Bad mit Dusche und WC, Sauna,** komplette Küche, Geschirrspüler, 300 l Gefriertruhe, Waschmaschine, E-Heizung, **Smart-TV, Internetzugang,** Balkon, Gartenmöbel, Grill, Kaufmann: ca. 500 m, Parken am Haus, sehr gute Angelmöglichkeiten, Filetierplatz, Bootssteg (8 m), **Endreinigung inklusive, Bettwäsche inklusive,** Handtücher möglich (bitte vorbestellen).

Buchungscode: 100-7

Empfehlung der Fährpassage: **Kiel - Oslo** oder **Hirtshals - Bergen**

840 € 938 € 1099 € 1106 € 840 €

Sogn og Fjordane

MAGNIBU am Vadheimsfjord

4 Pers.

Unmittelbar am Vadheimsfjord, einem Seitenarm vom Sognefjord, liegt dieser **idyllische Urlaubsplatz mit traumhafter Aussicht** nur ca. 2 Autostunden von der Fjordhauptstadt Bergen entfernt. Direkt vor der Terrasse befinden sich sehr gute Fischgründe – Fischschwärme und Schweinswale kann man von dort aus bestens beobachten. Das ruhige Wasser im Vadheimsfjord mit seinen guten Tiefen am Eingang zum Lachsfluss ist ein Eldorado für große Lengs. Angeln ist direkt von der Terrasse aus möglich.

Zu dem Objekt gehört ein gutes **20 fuß 50 PS Motorboot mit Echolot, Kartenplotter und Ortungssystem (inklusive). Es besteht die Möglichkeit, ein ca. 19 Fuß ca. 50 PS Zusatzboot mit Echolot und Kartenplotter zusätzlich günstig zu mieten (bitte vorbestellen).** Eine Fjordsafari mit unserem 200 PS starken RIB-Boot kann ab Vadheim dazu gebucht werden (bitte vorbestellen). Die ca. 3stündige Safari ist wetterabhängig und wird vor Ort geplant und abgestimmt.

Ausflugsmöglichkeiten: Bergen, Balestrand, Høyanger, Gletscher/Sommerskigebiet und Førde. Außerdem können für eine Fjordbiking-Tour Fahrräder oder E-Bikes gemietet werden (bitte vorbestellen).

Ein **Leihwagen** kann für 500 Euro/Woche angefragt werden.

Die Ferienwohnung selbst ist geschmackvoll und gemütlich eingerichtet. Ca. 80 qm, Strom, fl. w. u. k. Wasser, **Bad mit Dusche und WC, Sauna,** komplette Küche, Geschirrspüler, 300 l Gefriertruhe, offener Kamin, Waschmaschine, E-Heizung, **Smart-TV, Internetzugang,** Terrasse, Gartenmöbel, Grill, Kaufmann: ca. 500 m, Parken am Haus, sehr gute Angelmöglichkeiten, Filetierplatz, Bootssteg (8 m), **Endreinigung inklusive, Bettwäsche inklusive,** Handtücher möglich (bitte vorbestellen).

Buchungscode: 100-6

Empehlung der Fährpassage: **Kiel - Oslo** oder **Hirtshals - Bergen**

903 € 1022 € 1225 € 1239 € 903 €

Sogn og Fjordane

SKOGSBU am Hornindalsvatnet

3 (4) Pers.

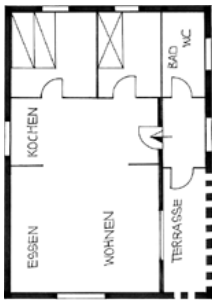

Ca. 1 Autostunde westlich von Måløy liegt dieses Feriendomizil völlig **ungestört** unweit vom **tiefsten See Norwegens.** In dieser wildromantischen Gebirgsregion finden Sie die absolute Entspannung, wo auch **Elche** noch oft anzutreffen sind. Dieses Ferienhaus ist auch ein idealer Ausgangspunkt für spannende Gebirgswanderungen im Sommer und Skitouren im Winter. Genießen Sie ein erfrischendes Bad am Strand um einen gelungenen Tag abzurunden.

Ein **15 fuß Motorboot (inklusive)** steht den Gästen zu Verfügung. Das **glasklare Gebirgswasser** ist ein idealer Lebensraum für **Gebirgsforellen und Lachs** und bietet gute Angelmöglichkeiten in dieser Seenlandschaft.

Eine Tagestour zur Jugendstilstadt Ålesund und eine weitere zum beliebten Geirangerfjord gehören zum Pflichtprogramm Ihres Urlaubes. Ideale Ausflugsmöglichkeiten: Nordfjord, Westkap, die Küstenstadt Måløy, zum bekannten Sognefjord oder in das Sommerskigebiet Stryn.

Das Haus ist gemütlich im Blockhausstil eingerichtet. Ca. 55 qm, Strom, fl. w. u. k. Wasser, **Bad mit Dusche, WC,** komplette Küche, Waschmaschine, Gefrierschrank, Kaminofen, E-Heizung, **Internetzugang,** Terrasse, Gartenmöbel, Grill, Grillhütte am See zur allgemeinen Nutzung, Kaufmann: ca. 10 km, Parken am Haus, **Hund möglich,** gute Angelmöglichkeiten, Bootsplatz ca. 300 m. **Endreinigung inklusive,** Bettwäsche und Handtücher möglich (bitte vorbestellen).

Buchungscode: 118-1
Empehlung der Fährpassage: **Kiel - Oslo** oder **Hirtshals - Bergen**

910 € 1022 € 1134 € 1141 € 910 €

Sogn og Fjordane

FINNABOTNEN am Sognefjord

6 Pers.

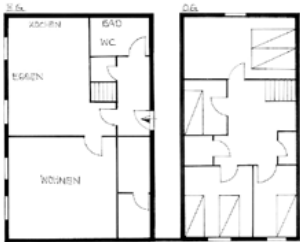

Unmittelbar am malerischen Finnafjord, dem kleinsten aber wohl auch schönsten Seitenarm des Sognefjordes. Dieser Fjord ist ausschließlich mit dem Boot zu erreichenund besticht durch seine besondere Schönheit. Am Ende des Finnafjordes erreichen wir den Finnabotn mit seinen extrem steilen und hocherhobenen Fjordhängen. Hier liegt dieser **idyllische Urlaubsplatz mit fantastischer Aussicht,** nur ca. 2 Autostunden von der Fjordhauptstadt Bergen entfernt. Wer Ruhe und Entspannung in traumhafter Natur sucht, ist hier bestens aufgehoben. Für einen Wander- und Angelurlaub bietet dieser Urlaubsplatz ideale Voraussetzungen und **gute Fischgründe** in ruhigen geschützen Buchten des Fjordes.

Das **21 fuß 115-PS Motorboot mit Echolot (inklusive),** bringt Sie zu den guten Fischgründen. Einem erfolgreichen Angelausflug steht somit nichts mehr im Wege.

Ideale Ausflugsmöglichkeiten: z.B. Balestrand, Gletscher/Sommerskigebiet oder zur Fjordhauptstadt Bergen. Außerdem können für eine Fjordbiking-Tour Fahrräder oder E-Bikes ab/bis Vadheim gemietet werden (bitte vorbestellen).
Ein **Leihwagen** kann für 500 Euro/Woche angefragt werden.

Das Ferienhaus selbst ist gemütlich eingerichtet. Ca. 120 qm, Strom, fl. w. u. k. Wasser, **Bad mit Dusche und WC,** komplette Küche, Spülmaschine, Waschmaschine, Trockner, Gefriertruhe, E-Heizung, **Internet-TV, Internetzugang,** Gartenmöbel, Grill, Garten, Kaufmann: ca. 10 km, Anreise mit dem Boot (ca. 30 Minuten ab Parkplatz) oder Fähre, Bootssteg ca. 50 m, sehr gute Angelmöglichkeiten, Filetierplatz, **Endreinigung inklusive,** Bettwäsche und Handtücher möglich (bitte vorbestellen).

Buchungscode: 94-1
Empehlung der Fährpassage: **Kiel - Oslo** oder **Hirtshals - Bergen**

931 € 1036 € 1141 € 1148 € 931 €

Sogn og Fjordane

BRYGGJA am Nordfjord

4 Pers.

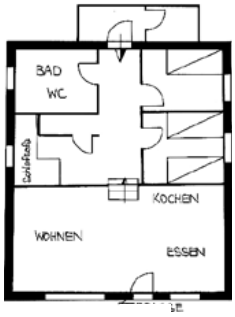

Mit **Panoramaaussicht** auf eine gigantische Fjordlandschaft nur ca. 20 Autominuten östlich von Måløy, geschützt und direkt am Fjord liegt dieses gemütliche Ferienhaus. Die wilde Natur lädt zu faszinierenden Wanderungen ein. Entspannung und eine sagenhafte Fjordlandschaft runden einen gelungenen Urlaub ab.

Ein **16 fuß Motorboot 25 PS Außenborder mit Echolot** gehört zum Haus **(inklusive).** Das Boot bringt Sie zu den nahegelegenen Fischgründen. An dieser Stelle des Nordfjordes finden Sie gute Angelplätze und eine wildromantische Natur.

Eine Tagestour zur Jugendstilstadt Ålesund und eine weitere zum beliebten Geirangerfjord gehören zum Pflichtprogramm Ihres Urlaubes.

Ein **Leihwagen** kann für 500 Euro/Woche angefragt werden.

Das Ferienhaus ist gemütlich eingerichtet. Ca. 70 qm, Strom, fl. w. u. k. Wasser, **Bad mit Dusche und WC,** komplette Küche, Waschmaschine, Gefriertruhe, Kaminofen, **Internet-TV, Internetzugang,** Terrasse, Gartenmöbel, Grill, **Hund möglich,** Kaufmann: ca. 1 km, Parken am Haus, sehr gute Angelmöglichkeiten, Filetierplatz, Bootssteg am Haus, **Endreinigung inklusive,** Bettwäsche und Handtücher möglich (bitte vorbestellen).

Buchungscode: 115-1
Empfehlung der Fährpassage: **Hirtshals – Bergen; Kiel – Oslo**

700 € 826 € 938 € 952 € 700 €

Sogn og Fjordane

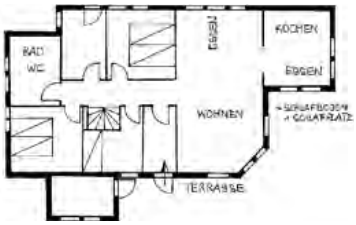

STONGFJORD bei Førde

6 Pers.

In **ruhiger und sonniger Lage befindet sich dieses Ferienhaus der Extraklasse**, nur ca. 50 Minuten westlich der Fjordstadt Førde. Genießen Sie die **traumhafte Panoramaaussicht auf den Fjord** mit seinen umliegenden Inseln und wildromantische Gebirgsmassive. Hervorragende Angelmöglichkeiten so nah am offenen Meer. Die wilde und raue Natur lädt zu faszinierenden Wanderungen ein. Entspannung und eine sagenhafte Fjordlandschaft runden einen gelungenen Urlaub ab.

Ein **gutes 20 PS Motorboot mit Echolot (inklusive)** steht Ihnen zur Verfügung und bringt Sie zu den nahegelegenen Fischgründen.

Ausflugsmöglichkeiten: Bergen, Inselgruppe bei Bulandet, Sognefjord, Førde, Sula.

Ein **Leihwagen** kann für 500 Euro/Woche angefragt werden.

Das Ferienhaus selbst ist geschmackvoll und überaus gemütlich eingerichtet. Ca. 140 qm, Strom, fl. w. u. k. Wasser, **Bad mit Dusche/WC** komplette Küche, Spülmaschine, Waschmaschine, Kaminofen, E-Heizung, Gefriertruhe, **SAT-TV, Internetzugang,** gemütliches **Gartenhaus,** große zum Teil überdachte Terrasse, Gartenmöbel, Grill, Kaufmann: ca. 15 km, Parken am Haus, sehr gute Angelmöglichkeiten, Filetierplatz, Bootssteg (ca. 100 m), **Endreinigung inklusive,** Bettwäsche und Handtücher möglich (bitte vorbestellen).

Buchungscode: 101-1
Empfehlung der Fährpassage: **Hirtshals – Bergen; Kiel – Oslo**

875 € 973 € 1162 € 1176 € 875 €

Sogn og Fjordane

STEINSØYNA - Søgnessjøen

6 Pers.

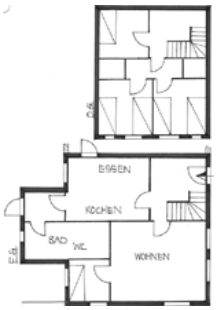

In ruhiger Lage mit **Panoramablick auf die wildromantische Fjordbucht** liegt dieses gepflegte Ferienhaus ca. 3 Autostunden nördlich der Fjordhauptstadt Bergen. Genießen Sie die **Einsamkeit auf dieser Insel mitten im Skjærengarten** am Ausgang des Sognefjord. Wer Ruhe und Entspannung in **traumhafter Natur** auf dieser autofreien Insel sucht, ist hier bestens aufgehoben. Dieser Urlaubsplatz ist ein **idealer Ausgangspunkt** für Angler und Ruhesuchende. Der Fjord vor dem Haus und das nahe gelegene offene Meer sind für **Fischreichtum** bekannt, denn Fischschwärme ziehen regelmäßig in den Sognefjord an dieser Inselgruppe vorbei.

Zum Haus gehört ein **20 fuß 60 PS Motorboot mit Echolot und GPS (inklusive).** Sie haben die Möglichkeit ein Zusatzboot dazu zu buchen.

Ein Ausflug zur Fjordhauptstadt Bergen ist ein einzigartiges Erlebnis. Der Fischmarkt, die Fløy Bahn oder „Gamle Bergen“ sind sehr sehenswert. Gut zu erreichen ist ebenfalls der Sognefjord. Mit dem Boot erreichen Sie traumhafte Strände in der nahen Umgebung und auf Alden.

Die ungestört gelegene Ferienhaus selbst ist gemütlich eingerichtet. Ca. 100 qm, Strom, fl. w. u. k. Wasser, **Bad mit Dusche und WC,** komplette Küche, Spülmaschine, Waschmaschine, Gefriertruhe, E-Heizung, Kaminofen, **Internet-TV, Internetzugang,** genießen Sie die **Ruhe auf der großen Terrasse** vor dem Haus, Gartenmöbel, Grill, Kaufmann: (ca. 20 Minuten mit dem Boot), Parken (ca. 10 Minuten mit dem Boot), sehr gute Angelmöglichkeiten, Bootsteg und Bootshaus (ca. 100 m), **Endreinigung inklusive,** Bettwäsche und Handtücher möglich (bitte vorbestellen).

Buchungscode: 164-1
Empfehlung der Fährpassage: **Hirtshals – Bergen; Kiel – Oslo**

847 € 966 € 1134 € 1127 € 847 €

Sogn og Fjordane

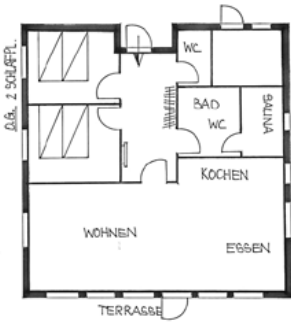

ALFIBU am Vadheimsfjord

6 Pers.

Direkt am Fluss und unweit des Fjordes, liegt dieses neuerbaute Ferienhaus **der Spitzenklasse** nur ca. 2,5 Autostunden von der Fjordhauptstadt Bergen entfernt. Genießen Sie dem **Blick auf die majestätischen Berge** der Umgebung und den malerischen Fluss mit Bademöglichkeit.

Mit dem **17 fuß - 50 PS Motorboot mit Echolot und Kartenplotter (inklusive),** können Sie im nahegelegenen Fjord auf Angeltour gehen. Ein **Zusatzboot** und ein **Leihwagen** können dazu gebucht werden.

Unsere Ferienhäuser bieten ideale Ausflugsmöglichkeiten: Entspannen im Badeland Høyanger, Sommerski fahren oder mit der Schnellfähre Bergen entdecken. **Eine Fjordsafari** mit unserem **200-PS-RIB-Boot** ab Vadheim sowie **Kajak- und Fahrradverleih** sorgen für unvergessliche Erlebnisse (bitte vorbestellen). Sie finden eine Übersicht möglicher **Zusatzleistungen** unter dem Menüpunkt **"Bonus" mit dem Sternsymbol.**

Das im Winter 2025/2026 fertiggestellte Ferienhaus ist geschmackvoll und überaus gemütlich eingerichtet. Ca. 110 qm, Strom, fl. w. u. k. Wasser, **Bad mit Dusche, WC und extra WC,** Sauna, komplette Küche, Spülmaschine, Kaminofen, Gefriertruhe, **Smart-TV, Internetzugang,** große, teilweise überdachte Terrasse mit Zugang zum Fluss, Gartenmöbel, Grill, Kaufmann: ca. 200 m, Parken am Haus, Bootssteg ca. 150 m, sehr gute Angelmöglichkeiten, **Endreinigung und Bettwäsche inklusive,** Handtücher möglich (bitte vorbestellen).

Buchungscode: 100-15
Empfehlung der Fährpassage: **Hirtshals – Bergen; Kiel – Oslo**

994 € 1099 € 1302 € 1316 € 1001 €

Sogn og Fjordane

ELENIBU am Vadheimsfjord

5 (6) Pers.

Dieser exklusive Urlaubsplatz mit **traumhaftem Panoramablick über den malerischen Fjord** liegt direkt am Vadheimsfjord, einem Seitenarm vom Sognefjord, nur ca. 2 Autostunden von der Fjordhauptstadt Bergen entfernt. Sowohl Angler als auch Wanderfreunde finden hier ideale Voraussetzungen. Die nahegelegenen Gebirge bieten sich bestens für Wandertouren an. Direkt vor dem Haus befinden sich sehr gute Fischgründe – Fischschwärme und Schweinswale kann man von dort aus bestens beobachten. Das ruhige Wasser im Vadheimsfjord mit seinen guten Tiefen am Eingang zum Lachsfluss ist ein Eldorado für große Lengs.

Zu dem Objekt gehört ein **18 fuß 50 PS Motorboot mit Kartenplotter, Echolot und Ortungssystem (inklusive). Es besteht die Möglichkeit, ein ca. 19 fuß 50 PS Zusatzboot mit Echolot und Kartenplotter zusätzlich günstig zu mieten (bitte vorbestellen).** Eine Fjordsafari mit unserem 200 PS starken RIB-Boot kann ab Vadheim dazu gebucht werden (bitte vorbestellen). Die ca. 3-stündige Safari ist wetterabhängig und wird vor Ort geplant und abgestimmt.

Ausflugsmöglichkeiten: Bergen, Balestrand, Badeland Høyanger, Gletscher/Sommerskigebiet und Førde. Außerdem können für eine Fjordbiking-Tour Fahrräder oder E-Bikes gemietet werden (bitte vorbestellen).

Ein **Leihwagen** kann für 500 Euro/Woche angefragt werden.

Die Panoramawohnung selbst ist stilvoll eingerichtet. Ca. 110 qm, Strom, fl. w. u. k. Wasser, **Bad mit Dusche und WC, extra Dusche, Sauna,** komplette Küche, Geschirrspüler, 300 l Gefriertruhe, Waschmaschine, E-Heizung, **Smart-TV, Internetzugang,** große Terrasse, Gartenmöbel, Grill,Kaufmann: ca. 500 m, Parken am Haus, sehr gute Angelmöglichkeiten, Filetierplatz, Bootssteg (8 m), **Endreinigung inklusive, Bettwäsche inklusive,** Handtücher möglich (bitte vorbestellen).

Buchungscode: 100-9

Empehlung der Fährpassage: **Kiel - Oslo** oder **Hirtshals - Bergen**

924 € 1029 € 1211 € 1218 € 924 €

Sogn og Fjordane

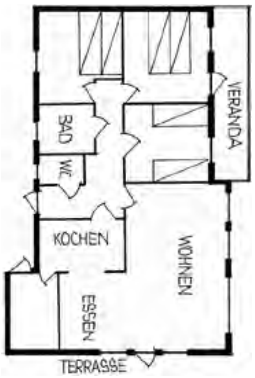

RUGSUND am Nordfjord

6 Pers.

Nur ca. 20 km südöstlich der Küstenstadt Måløy liegt dieser Urlaubsplatz, umgeben von besten Fischgründen, **direkt am Wasser,** mit **Panoramaaussicht** auf den Nordfjord, ruhig und ungestört, in traumhafter westnorwegischer Fjord- und Küstenlandschaft. Auch Wander- oder Badefreunde kommen hier auf ihre Kosten.

Zum Ferienobjekt gehört ein **16 fuß Motorboot mit 25 PS Außenborder (inklusive)** und ein Boots- und Badesteg befindet sich vor dem Haus. Ein Zusatzboot ist in Absprache möglich (bitte vorbestellen). Beste Angelmöglichkeiten im „Sund“ vor dem Haus.

Ausflugsmöglichkeiten: Sommerskigebiet / Stryn, verschiedene Wanderungen, Küstenstadt Måløy oder zum gigantischen Westkap, Geirangerfjord.

Ein **Leihwagen** kann für 500 Euro/Woche angefragt werden.

Das Ferienhaus selbst ist vollständig und gemütlich eingerichtet. Ein Teil des Untergeschosses steht weiteren Gästen zur Verfügung. Ca. 115 qm, Strom, fl. w. u. k. Wasser, **Bad mit Dusche, extra WC,** zum Teil Fußbodenheizung, komplette Küche, Spülmaschine, Waschmaschine, 300 l Gefriertruhe, E-Heizung, **SAT-TV, Internetzugang,** Terrasse, Gartenmöbel, Grill, Kaufmann: 4 km, Parken am Haus, sehr gute Angelmöglichkeiten, Filetierplatz, Bootssteg (ca. 10 m), **Endreinigung inklusive,** Bettwäsche und Handtücher möglich (bitte vorbestellen).

Buchungscode: 120-1
Empfehlung der Fährpassage: **Kiel - Oslo** oder **Hirtshals - Bergen**

819 € 994 € 1099 € 1113 € 819 €

Sogn og Fjordane

LAMMETUN am Vilnesfjord

4 Pers.

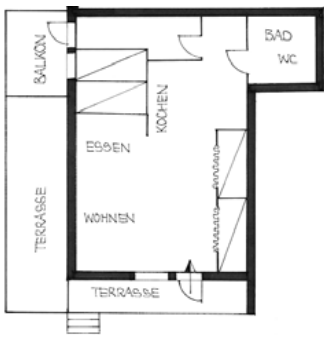

In sonniger und ruhiger Lage befindet sich dieses Ferienhaus mit **Panoramaaussicht auf die Fjordlandschaft und das offene Meer,** ca. 3 Autostunden nördlich der Hansestadt Bergen. Hervorragende Angelmöglichkeiten so nah am offenen Meer. Die wilde und raue Natur in der nahen Umgebung lädt zu faszinierenden Wanderungen ein. Entspannung und eine sagenhafte Fjordlandschaft runden einen gelungenen Urlaub ab.

Zum Ferienhaus gehört ein **17 fuss 20 PS Motorboot mit Echolot,** mit welchem Sie erfolgreich auf Angeltour gehen können.

Ausflugsmöglichkeiten: Bergen, Inselgruppe bei Bulandet, Sognefjord, Førde.

Ein **Leihwagen** kann für 500 Euro/Woche angefragt werden.

Das Haus selber ist gemütlich eingerichtet. Ca. 60 qm, Strom, fl. w. u. k. Wasser, **Bad mit Dusche und WC,** komplette Küche, Spülmaschine, Waschmaschine in Gemeinschaft, Gefriertruhe, E-Heizung, **Internet-TV, Internetzugang,** Terrasse, Gartenmöbel, Grill, Kaufmann: ca. 5 km, Parken am Haus, **Hund möglich,** sehr gute Angelmöglichkeiten, überdachter Filetierplatz, Bootssteg (ca. 150 m), **Endreinigung, Handtücher und Bettwäsche inklusive.**

Buchungscode: 122-3
Empehlung der Fährpassage: **Hirtshals - Bergen** oder **Kiel - Oslo**

672 € 784 € 903 € 910 € 672 €

Sogn og Fjordane

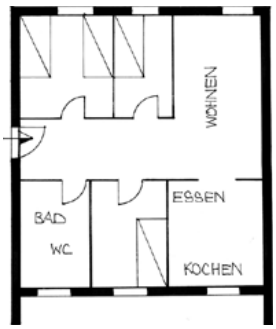

LAMMETUN am Vilnesfjord

4 Pers.

In **ruhiger und sonniger Lage** befindet sich dieses gemütliche Ferienhaus nahe dem offenen Meer, ca. 3 Autostunden nördlich der Hansestadt Bergen. Hervorragende Angelmöglichkeiten so nah am offenen Meer. Die **wilde und raue Natur in der nahen Umgebung** lädt zu faszinierenden Wanderungen ein. Entspannung und eine sagenhafte Fjordlandschaft runden einen gelungenen Urlaub ab.

Zum Ferienobjekt gehört ein **17 fuss 40 PS Motorboot mit Echolot**, mit welchem Sie erfolgreich auf Angeltour gehen können.

Ausflugsmöglichkeiten: Bergen, Inselgruppe bei Bulandet, Sognefjord, Førde.

Ein **Leihwagen** kann für 500 Euro/Woche angefragt werden.

Die Ferienwohnung selber ist gemütlich und zweckmäßig eingerichtet. Ca. 60 qm, Strom, fl. w. u. k. Wasser, **Bad mit Dusche und WC**, komplette Küche, Spülmaschine, Waschmaschine, Wäschetrockner, Gefriertruhe, E-Heizung, **Internet-TV, Internetzugang**, große Terrasse, Gartenmöbel, Grill, Kaufmann: ca. 5 km, Parken am Haus, **Hund möglich**, sehr gute Angelmöglichkeiten, überdachter Filetierplatz, Bootssteg (ca. 200 m), **Endreinigung, Handtücher und Bettwäsche inklusive.**

Buchungscode: 122-4
Empehlung der Fährpassage: **Hirtshals - Bergen** oder **Kiel - Oslo**

623 € 742 € 854 € 861 € 623 €

Sogn og Fjordane

ATLØY am Dalsfjord

10 Pers.

In **sehr ruhiger und sonniger Lage** befindet sich dieses **Ferienhaus der Extraklasse auf Atløy nahe dem offenen Meer** und nur ca. 1 Autostunde westlich der Fjordstadt Førde. Genießen Sie die traumhafte Panoramaaussicht auf die umliegenden Inseln, den Schärengarten und wildromantische Gebirgsmassive. Hervorragende Angelmöglichkeiten so nah am offenen Meer. Die wilde und raue Natur auf Altøy lädt zu faszinierenden Wanderungen ein. Entspannung und eine sagenhafte Fjordlandschaft runden einen gelungenen Urlaub ab.

Ein **20 fuß 70 PS Motorboot mit Lenkradsteuerung und Echolot (inklusive)** steht Ihnen zur Verfügung.

Ausflugsmöglichkeiten: Bergen, Inselgruppe bei Bulandet, Sognefjord, Førde, Sula.

Ein **Leihwagen** kann für 500 Euro/Woche angefragt werden.

Das große Ferienhaus selbst ist geschmackvoll und überaus gemütlich eingerichtet. Ca. 230 qm, Strom, fl. w. u. k. Wasser, **2 x Bad mit Dusche und WC,** komplette Küche, Spülmaschine, Waschmaschine, Kaminofen, E-Heizung, Gefriertruhe, **TV mit Internetzugang,** Terrasse mit großem Garten, Gartenmöbel, Grill, Kaufmann: 1 km, Parken am Haus, sehr gute Angelmöglichkeiten, Filetierplatz, Bootssteg (ca. 3 Minuten mit dem Auto), **Endreinigung inklusive,** Bettwäsche und Handtücher möglich (bitte vorbestellen).

Buchungscode: 102-3
Empfehlung der Fährpassage: **Kiel - Oslo** oder **Hirtshals - Bergen**

1064 € 1176 € 1274 € 1288 € 1064 €

Sogn og Fjordane

REDALSVIKA bei Førde

3 Pers.

In **traumhafter Fjordlandschaft mit Ausblick auf den Fjord** befindet sich diese Ferienhaus direkt am Fjord in ruhiger Lage, ca. 30 Autominuten westlich der Fjordstadt Førde und ca. 3 Autostunden von der Hansestadt Bergen entfernt. Das nahegelegene Gebirge bietet sich bestens für **Wandertouren** an, so dass hier nicht nur **Angel-, sondern auch Wanderfreunde** auf ihre Kosten kommen.

Zum Ferienhaus gehört ein gutes **20 PS Motorboot mit Echolot (inklusive).** Aufgrund der geschützten Lage ist erfolgreiches Angeln bei nahezu jedem Wetter möglich.

Ausflugsmöglichkeiten: Sognefjord, Hansestadt Bergen, Førde, Florø, Nordfjord, Jostedalgletscher, Gaularfjell.

Das Ferienhaus ist gemütlich eingerichtet. Ca. 80 qm, Strom, fl. w. u. k. Wasser, **Bad mit Dusche/WC,** komplette Küche, Waschmaschine, Gefriertruhe, **Internet-TV, Internetzugang,** E-Heizung, Terrasse, Gartenmöbel, Grill, Kaufmann: ca. 4 km, Parken am Haus, sehr gute Angelmöglichkeiten, Filetierplatz, Bootssteg (ca. 20 m), **Endreinigung inklusive,** Bettwäsche und Handtücher möglich (bitte vorbestellen).

Buchungscode: 124-2
Empfehlung der Fährpassage: **Hirtshals – Bergen; Kiel – Oslo**

616 € 728 € 833 € 840 € 616 €

Sogn og Fjordane

VEIDESUND bei Stavang

8 Pers.

In **ruhiger und sonniger Lage befindet sich dieses Ferienhaus**, nur ca. 1 Stunde westlich der Fjordstadt Førde. Genießen Sie die **traumhafte Panoramaaussicht auf den Fjord** mit seinen umliegenden Inseln und wildromantische Gebirgsmassive. Hervorragende Angelmöglichkeiten so nah am offenen Meer. Die wilde und raue Natur lädt zu faszinierenden Wanderungen ein. Entspannung und eine sagenhafte Fjordlandschaft runden einen gelungenen Urlaub ab.

Ein **gutes 18 fuß 40 PS Motorboot mit Echolot (inklusive)** steht Ihnen zur Verfügung und bringt Sie zu den nahegelegenen Fischgründen.

Ausflugsmöglichkeiten: Bergen, Inselgruppe bei Bulandet, Sognefjord, Førde, Sula, Florø, Svanøy, Kinn, Hornelen via Ferrata.

Ein **Leihwagen** kann für 500 Euro/Woche angefragt werden.

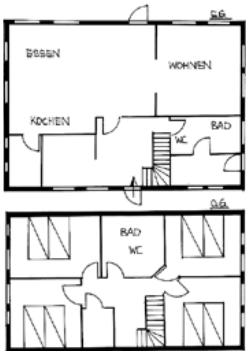

Das große Ferienhaus selbst ist geschmackvoll und gemütlich eingerichtet. Ca. 150 qm, Strom, fl. w. u. k. Wasser, **1 x Bad mit Dusche/WC und 1 x Bad mit Badewanne/WC**, komplette Küche, Spülmaschine, Waschmaschine, Kaminofen, E-Heizung, Gefriertruhe, **SAT-TV, Internetzugang**, Terrasse und großer Garten, Gartenmöbel, Grill, Kaufmann: ca. 15 km, **Hund möglich**, Parken am Haus, sehr gute Angelmöglichkeiten, Filetierplatz, Bootssteg (ca. 150 m), **Endreinigung inklusive**, Bettwäsche und Handtücher möglich (bitte vorbestellen).

Buchungscode: 125-1
Empfehlung der Fährpassage: **Hirtshals – Bergen; Kiel – Oslo**

1050 € 1162 € 1274 € 1288 € 1050 €

Sogn og Fjordane

STAVANG bei Florø

7 Pers.

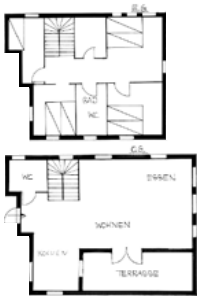

Ca. 3,5 Autostunden nördlich der Fjordhauptstadt Bergen und ca. 1 Autostunde nordwestlich der Fjordstadt Førde liegt dieses **neuerbaute, moderne Ferienhaus in sonniger, ruhiger Lage mit traumhafter Panoramaaussicht** auf das Meer mit seinen Inseln und Schären. Das offene Meer sowie der Schärengarten bieten hervorragende Angelmöglichkeiten und lassen so manches Anglerherz höher schlagen. Genießen Sie die **atemberaubende Insel- und Fjordlandschaft** zwischen schroffen, wildromantischen Gebirgsmassiven. Dieser Urlaubsplatz bietet ideale Voraussetzungen, einen gelungenen Angelurlaub mit spannenden Wanderungen zu kombinieren. Ruhe und Entspannung runden Ihren Urlaub ab.

Ein **50 PS Motorboot mit Echolot und Kartenplotter (inklusive)** steht Ihnen zur Verfügung und bringt Sie zu den guten Fischgründen.
Ausflugsmöglichkeiten: Bergen, Førde, Florø, Nordfjord, Sognefjord, Jostedalsbreen.

Ein **Leihwagen** kann für 500 Euro/Woche angefragt werden.

Das Ferienhaus selbst ist geschmackvoll und stilvoll eingerichtet. Ca. 140 qm, Strom, fl. w. u. k. Wasser, **Bad mit Dusche/WC und Extra-WC,** komplette Küche, Spülmaschine, Waschmaschine, **Kaminofen,** E-Heizung, Gefriertruhe, **TV, Internetzugang,** zwei große Terrassen, Gartenmöbel, Grill, Kaufmann: ca. 8 km, Parken am Haus, sehr gute Angelmöglichkeiten, Filetierplatz, Bootssteg mit Bootshaus (ca. 150 m), **Endreinigung inklusive,** Bettwäsche und Handtücher möglich (bitte vorbestellen).

Buchungscode: 114-1
Empfehlung der Fährpassage: **Kiel - Oslo** oder **Hirtshals - Bergen**

1239 € 1323 € 1519 € 1533 € 1239 €

Sogn og Fjordane

LAMMETUN am Vilnesfjord

8 Pers.

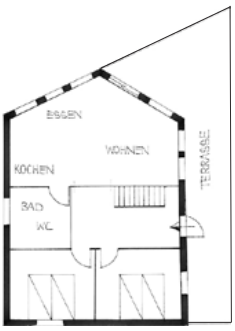

In sonniger und ruhiger Lage befindet sich dieses Ferienhaus der Spitzenklasse mit **Panoramaaussicht auf die Fjordlandschaft und das offene Meer,** ca. 3 Autostunden nördlich der Hansestadt Bergen. Hervorragende Angelmöglichkeiten so nah am offenen Meer. Die wilde und raue Natur in der nahen Umgebung lädt zu faszinierenden Wanderungen ein. Entspannung und eine sagenhafte Fjordlandschaft runden einen gelungenen Urlaub ab.

Zum Ferienhaus gehört ein **17 fuss 40 PS Motorboot mit Echolot,** mit welchem Sie erfolgreich auf Angeltour gehen können.

Ausflugsmöglichkeiten: Bergen, Inselgruppe bei Bulandet, Sognefjord, Førde.

Ein **Leihwagen** kann für 500 Euro/Woche angefragt werden.

Das Haus selber ist komfortabel eingerichtet. Ca. 110 qm, Strom, fl. w. u. k. Wasser, **Bad mit Dusche und WC,** komplette Küche, Spülmaschine, Waschmaschine, Gefriertruhe, E-Heizung, teilweise Fußbodenheizung, **Internet-TV, Internetzugang,** große Terrasse, Gartenmöbel, Grill, Kaufmann: ca. 5 km, Parken am Haus, sehr gute Angelmöglichkeiten, überdachter Filetierplatz, Bootssteg (ca. 180 m), **Endreinigung, Handtücher und Bettwäsche inklusive.**

Buchungscode: 122-1
Empfehlung der Fährpassage: **Hirtshals – Bergen; Kiel – Oslo**

1001 € 1120 € 1232 € 1239 € 1232 €

Sogn og Fjordane

LAMMETUN am Vilnesfjord

4 Pers.

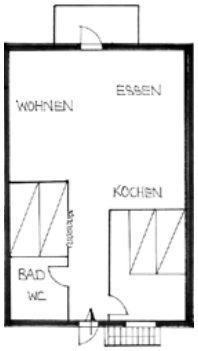

In sonniger und ruhiger Lage befindet sich dieses Ferienhaus mit **Panoramaaussicht auf die Fjordlandschaft und das offene Meer,** ca. 3 Autostunden nördlich der Hansestadt Bergen. Hervorragende Angelmöglichkeiten so nah am offenen Meer. Die wilde und raue Natur in der nahen Umgebung lädt zu faszinierenden Wanderungen ein. Entspannung und eine sagenhafte Fjordlandschaft direkt vor der Haustür runden einen gelungenen Urlaub ab.

Zum Ferienhaus gehört ein **17 fuss 40 PS Motorboot mit Echolot,** mit welchem Sie erfolgreich auf Angeltour gehen können.

Ausflugsmöglichkeiten: Bergen, Inselgruppe bei Bulandet, Sognefjord, Førde.

Ein **Leihwagen** kann für 500 Euro/Woche angefragt werden.

Das Haus selber ist gemütlich eingerichtet. Ca. 48 qm, Strom, fl. w. u. k. Wasser, **Bad mit Dusche und WC,** komplette Küche, Spülmaschine, Waschmaschine in Gemeinschaft, Gefriertruhe, E-Heizung, **Internet-TV, Internetzugang,**Terrasse, Gartenmöbel, Grill, Kaufmann: ca. 5 km, Parken am Haus, **Hund möglich,** sehr gute Angelmöglichkeiten, überdachter Filetierplatz, Bootssteg (ca. 10 m), **Endreinigung, Handtücher und Bettwäsche inklusive.**

Buchungscode: 122-2
Empfehlung der Fährpassage: **Hirtshals – Bergen; Kiel – Oslo**

742 € 854 € 966 € 973 € 742 €

Sogn og Fjordane

ÅNNELAND - Gulen

6 Pers.

Mit **Panoramaaussicht auf den wildromantischen Schärengarten,** südlich des größten Fjordes Europas, dem Sognefjord, liegt dieses **gepflegte** Ferienhaus. Genießen Sie die Aussicht auf die Schären und das offene Meer. Die Fjordhauptstadt Bergen befindet sich nur 1,5 Autostunden entfernt. Dieser Tagesausflug sollte auf Ihrem Programm stehen. Der Fischmarkt, die Fløy Bahn oder „Gamle Bergen" sind sehr sehenswert. Gut zu erreichen ist ebenfalls der Sognefjord.

Zu dem Ferienhaus gehört ein **17-fuß 90-PS-Motorboot mit Echolot und Kartenplotter (inklusive).** Dieses bringt Sie zu Ihren Fischgründen und lässt keine Anglerwünsche offen.

Das Ferienhaus selbst ist gemütlich und modern eingerichtet. Ca. 140 qm, Strom, fl. w. u. k. Wasser, **Bad mit Dusche/WC,** komplette Küche, Spülmaschine, Waschmaschine, Trockner, Gefriertruhe, **SAT-TV, Internetzugang,** E-Heizung, Kamin, Terrasse, **Whirlpool,** Gartenmöbel, Grill, Kaufmann: ca, 5 km, Parken am Haus, **sehr gute Angelmöglichkeiten,** Filetierplatz, Bootssteg (ca. 300 m), **Endreinigung inklusive,** Bettwäsche und Handtücher möglich (bitte vorbestellen).

Buchungscode: 116-1
Empfehlung der Fährpassage:
Kiel - Oslo oder **Hirtshals - Bergen**

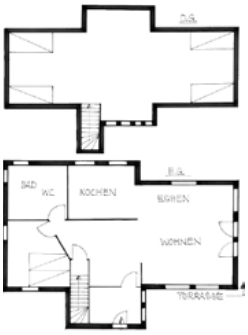

1337 € 1428 € 1540 € 1561 € 1337 €

Møre og Romsdal

Møre og Romsdal

Møre og Romsdal ist die nördlichste Fylke von Fjord-Norwegen und schließt sich an der Küste von Sogn og Fjordane an.

Gigantische Wasserfälle, schroffe, schneebedeckte Gipfel, spiegelglatte Seen und rauhe Küstenlandschaften beeindrucken in atemberaubender Schönheit.

Der Geirangerfjord, mit seinem 16 km langen Fjordarm und den berühmten Wasserfällen „Die sieben Schwestern“, ist sicher einer der bekanntesten Fjorde Norwegens.
Vom Dalisnibba, einem 1.500 m hoch gelegenen Aussichtspunkt, hat man einen einzigartigen Blick auf Geiranger und die gegenüber gelegene Adlerstraße. Zu den wohl bekanntesten Attraktionen gehören neben dem Geirangerfjord die Trollstiegen und die Atlantikstraße auf der man 800 Höhenmeter überwindet. Die serpentinenreiche Fahrt ist ein unvergessliches Erlebnis.

Größere Städte sind Kristiansund und Molde, die wirklich sehenswert sind und kulturell einiges bieten. Besonders im Sommer, wenn dort verschiedene Festivals stattfinden. Bekannt ist auch die Küsten- und Fischerstadt Ålesund. Sie ist mit 38.000 Einwohnern das wichtigste Handels- und Industriezentrum in der Provinz Møre og Romsdal. Ålesund besitzt einen der größten Exporthäfen der Welt für Trockenfisch und einen wunderschönen malerischen Fischereihafen. Hier können Sie günstig Fisch und Krabben kaufen und die im Jugendstil erbauten Häuser betrachten.

Einen Kontrast zu dieser idyllischen unberührten Landschaft bilden die Kreuzfahrtschiffe, die auf dem Geirangerfjord kreuzen und wie riesige Berge über den Fjord zu schweben scheinen. Kein Naturschauspiel, aber dennoch faszinierend.

Møre og Romsdal

SYLTE Am Vanylvenfjord

8 Pers.

Fast unmittelbar am Wasser liegt dieses Feriendomizil mit Panoramaaussicht auf den Fjord, inmitten der wildromantischen Natur Fjordnorwegens. Der anspruchsvolle Norwegenurlauber findet hier seinen Traumurlaubsplatz. Aber auch Wanderfreunde kommen hier voll auf ihre Kosten. Im **Winter ist das Haus ein idealer Ausgangspunkt für Skimountaineering.**

Das **17 fuß 40 PS-Motorboot mit Echolot (inklusive)** bringt Sie zu den nahegelegenen, guten Fischgründen. Genießen Sie die Aussicht auf das Fjordpanorama von einer Ihrer beiden Terrassen, so dass Sie fast jederzeit die Sonne genießen können.

Ausflugsmöglichkeiten: Trollstiegen, Westkap, Geiranger, Ålesund, Vogelinsel Runde, Harpefossen Skicenter.

Die große Ferienwohnung über zwei Etagen ist gemütlich und hochwertig eingerichtet. Ca. 180 qm, Strom, fl. w. u. k. Wasser, **Bad mit Dusche und WC,** komplette Küche, Spülmaschine, Waschmaschine, Trockner, Gefriertruhe, **SAT-TV, Internetzugang,** Kaminofen, zwei große Terrassen, Gartenmöbel, Grill, Kaufmann: 5 km, Parken am Haus, sehr gute Angelmöglichkeiten, Filetierplatz, Bootssteg (ca. 20 m), **Endreinigung und Bettwäsche inklusive,** Handtücher möglich (bitte vorbestellen).

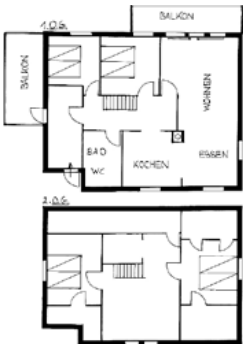

Buchungscode: 145-1
Empfehlung der Fährpassage: **Kiel - Oslo** oder **Hirtshals - Larvik**

973 € 1085 € 1183 € 1190 € 973 €

Møre og Romsdal

SKARE bei Ålesund

4 Pers.

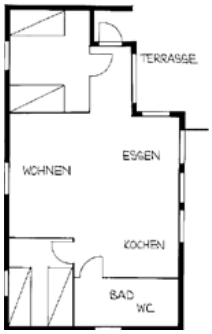

Nur ca. **20 m vom Wasser entfernt** liegt dieses gemütliche Ferienhaus mit **Panoramaaussicht** auf den Fjord, inmitten der wildromantischen Natur Fjordnorwegens, **nahe dem offenen Meer,** 1,5 Autostunden südlich der Küstenstadt Ålesund.

Zum Haus gehört ein **18 fuß 25 PS Motorboot mit Lenkrad-steuerung, Echolot und GPS (inklusive),** welches Sie zu den nahegelegenen, guten Fischgründen bringt. Zusatzboot in Absprache möglich (bitte vorbestellen).

Ausflugsmöglichkeiten: Trollstiegen, Westkap, Geiranger, Ålesund, Vogelinsel Runde.

Das Ferienhaus selbst ist geschmackvoll eingerichtet. Ca. 50 qm, Strom, fl. w. u. k. Wasser, **Bad mit Dusche und WC,** komplette Küche, Gefriertruhe, **Internet-TV, Internetzugang,** E-Heizung, Terrasse, Kaufmann: 3 km, Parken am Haus, sehr gute Angelmöglichkeiten, Filetierhaus am Bootssteg (ca. 50 m), **Endreinigung inklusive,** Bettwäsche und Handtücher möglich (bitte vorbestellen).

Buchungscode: 149-2
Empfehlung der Fährpassage: **Kiel - Oslo** oder **Hirtshals - Larvik**

742 € 735 € 889 € 903 € 742 €

Møre og Romsdal

SKARE bei Ålesund

2 Pers.

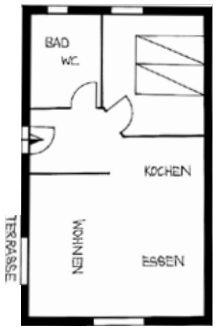

Verbringen Sie nur **ca. 10 m vom Wasser entfernt** gemütliche Ferien mit **Panoramaaussicht** auf den Fjord, inmitten der wild-romantischen Natur Fjordnorwegens, **nahe dem offenen Meer,** 1,5 Autostunden südlich der Küstenstadt Ålesund.

Zum gebuchten Ferienobjekt gehört ein **17,5 Fuß 15 PS Motorboot mit Echolot (inklusive),** welches Sie zu den nahe gelegenen, guten Fischgründen bringt. Zusatzboot in Absprache möglich (bitte vorbestellen).

Ausflugsmöglichkeiten: Trollstiegen, Westkap, Geiranger, Ålesund, Vogelinsel Runde.

Die Ferienwohnung selbst ist gemütlich eingerichtet. Ca. 50 qm, Strom, fl. w. u. k. Wasser, **Bad mit Dusche und WC,** komplette Küche, Spülmaschine, Waschmaschine, Gefriertruhe, E-Heizung, **Internet-TV, Internetzugang,** Terrasse, Kaufmann: ca. 3 km, Parken am Haus, sehr gute Angelmöglichkeiten, Filetierhaus am Bootssteg (ca. 10 m), **Endreinigung inklusive,** Bettwäsche und Handtücher möglich (bitte vorbestellen).

Buchungscode: 149-4
Empfehlung der Fährpassage: **Kiel - Oslo; Larvik - Hirtshals**

651 € 644 € 756 € 770 € 651 €

Møre og Romsdal

SYLTE am Vanylvenfjord

4 Pers.

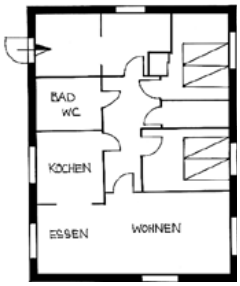

Fast unmittelbar **am Wasser** liegt dieses Feriendomizil mit **Panoramaaussicht auf den Fjord,** inmitten der wildromantischen Natur Fjordnorwegens. Der anspruchsvolle Norwegenurlauber findet hier seinen Traumurlaubsplatz. Aber auch Wanderfreunde kommen hier voll auf Ihre Kosten. Im **Winter ist das Haus ein idealer Ausgangspunkt für Skimountaineering.**

Das **17 fuß 40 PS Motorboot mit Echolot (inklusive)** bringt Sie zu den nahe gelegenen, guten Fischgründen. Genießen Sie die Ruhe und Aussicht auf das Fjordpanorama von Ihrer Terrasse.

Ausflugsmöglichkeiten: Trollstiegen, Westkap, Geiranger, Ålesund, Vogelinsel Runde, Harpefossen Skicenter.

Die Ferienwohnung ist gemütlich eingerichtet. Ca. 80 qm, Strom, fl. w. u. k. Wasser, **Bad mit Dusche und WC,** komplette Küche, Spülmaschine, Waschmaschine, Gefriertruhe, Kaminofen, **SAT-TV, Internetzugang,** Terrasse, Gartenmöbel, Grill, Kaufmann: ca. 5 km, Parken am Haus, sehr gute Angelmöglichkeiten, Filetierplatz, Bootssteg (ca. 20 m), **Endreinigung und Bettwäsche inklusive,** Handtücher möglich (bitte vorbestellen).

Buchungscode: 145-2
Empfehlung der Fährpassage: **Kiel - Oslo; Larvik - Hirtshals**

763 € 854 € 966 € 980 € 763 €

PATRIOT

Møre og Romsdal

BUDANESET bei Ålesund

6 Pers.

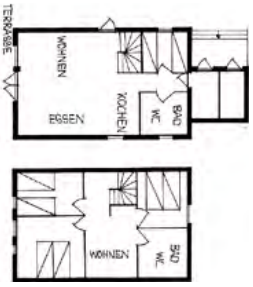

Unmittelbar am Wasser liegt dieses Ferienhaus der **Luxusklasse** mit Panoramaaussicht auf den Fjord, inmitten der wildromantischen Natur Fjordnorwegens, nahe **dem offenen Meer,** 1 Autostunde südlich der Jugendstilstadt Ålesund. Der anspruchsvolle Norwegenurlauber findet hier seinen Traumurlaubsplatz.

Das **18 fuß 50 PS Motorboot mit Echolot/GPS und Kartenplotter (inklusive)** bringt Sie zu den nahegelegenen, guten Fischgründen. Genießen Sie die Aussicht auf das Fjordpanorama im Whirlpool auf der Terrasse.

Ausflugsmöglichkeiten: Trollstiegen, Westkap, Geiranger, Ålesund,Vogelinsel Runde.

Das große Ferienhaus ist luxuriös und hochwertig eingerichtet. Ca. 130 qm, Strom, fl. w. u. k. Wasser, **2 x Bad mit Dusche und WC, Whirlpool,** komplette Küche, Spülmaschine, Waschmaschine, Trockner, Gefriertruhe, **SAT-TV, Internetzugang,** E-Heizung, Terrasse, Gartenmöbel, Grill, offener Kamin, Kaufmann: 2 km, Parken am Haus, sehr gute Angel möglichkeiten, Filetierplatz, Bootsplatz (ca. 3 m), **Endreinigung inklusive,** Bettwäsche und Handtücher möglich (bitte vorbestellen).

Buchungscode: 147-1
Empfehlung der Fährpassage: **Kiel - Oslo** oder **Hirtshals - Larvik**

1015 € 1169 € 1393 € 1407 € 1015 €

Møre og Romsdal

NYBØEN bei Molde

6 Pers.

Mit **Panoramaaussicht auf die wildromantische Meeresbucht** liegt dieses Ferienhaus auf Harøy, nur ca. 70 m vom Wasser, an einem der besten **Angelgewässer Westnorwegens** zwischen der **Küstenstadt Ålesund und Molde.** Eine neue Brücken- und Tunnelverbindung zum Festland sorgt für eine bequeme Anreise.

Das **gute 18 fuß Motorboot mit 30 PS verfügt über ein Echolot , GPS und Kartenplotter (inklusive).** Es bringt Sie zu den nahe gelegenen, guten Fischgründen. Zusatzboot möglich (bitte vorbestellen). Hochseeangeltouren in Absprache.

Mit dem Expressboot nach Ålesund bleibt ein unvergessener Ausflug. Ausflugsmöglichkeiten: Trollstiegen, Westkap, Geiranger, Molde, Ålesund, Vogelinsel Runde.

Das Ferienhaus ist gemütlich eingerichtet. Ca. 98 qm, Strom, fl. w. u. k. Wasser, **Bad mit Dusche und WC,** komplette Küche, Spülmaschine, Waschmaschine, Gefriertruhe, **SAT-TV, Internetzugang,** Terrasse, Grill, Gartenmöbel, Kamin, Kaufmann: 100 m, Parken am Haus, sehr gute Angelmöglichkeiten, Filetierplatz, **Hund möglich,** Bootshaus mit Bootssteg (ca. 70 m), Bettwäsche möglich, **Endreinigung inklusive,** Bettwäsche und Handtücher möglich (bitte vorbestellen).

Buchungscode: 129-1
Empfehlung der Fährpassage: **Kiel - Oslo** oder **Hirtshals - Larvik**

812 € 1008 € 1155 € 1169 € 833 €

Møre og Romsdal

SKARE bei Ålesund

6 Pers.

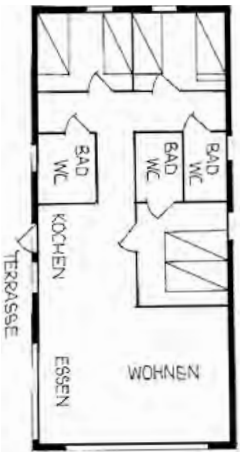

Nur ca. **10 m vom Wasser entfernt** liegt dieses **Ferienhaus** mit **Panoramaaussicht auf den Fjord**, inmitten der wildromantischen Natur Fjordnorwegens, nahe dem offenen Meer, 1,5 Autostunden südlich der Jugendstilstadt Ålesund. Der anspruchsvolle Norwegenurlauber findet hier seinen Traumurlaubsplatz.

Das **18 fuß Motorboot mit 30 PS Außenborder, Lenkradsteuerung, Echolot und GPS (inklusive)** bringt Sie zu den nahegelegenen, guten Fischgründen. Zusatzboote in Absprache möglich (bitte vorbestellen).

Ausflugsmöglichkeiten: Trollstiegen, Westkap, Geiranger, Ålesund, Vogelinsel Runde.

Das Ferienhaus ist gemütlich eingerichtet. Ca. 94 qm, Strom, fl. w. u. k. Wasser, **3 x Bad mit Dusche und WC,** komplette Küche, Spülmaschine, 300 l Gefriertruhe, **Internet-TV, Internetzugang,** E-Heizung, Terrasse, Gartenmöbel, Grill, Kaufmann: 3 km, Parken am Haus, sehr gute Angelmöglichkeiten, Filetierhaus am Bootssteg (ca. 20 m), **Endreinigung inklusive,** Bettwäsche und Handtücher möglich (bitte vorbestellen).

Buchungscode: 149-1
Empfehlung der Fährpassage: **Kiel - Oslo** oder **Hirtshals - Larvik**

1197 € 1183 € 1428 € 1442 € 1197 €

Møre og Romsdal

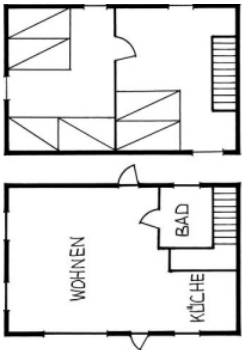

KVALSVIK am Holmefjord

6 Pers.

In erhöhter Lage mit **Panoramaaussicht auf die maritime Meeresbucht** liegt dieses gepflegte Ferienhaus auf Nerlandsøy, einer Insel mit Brückenverbindung, neben der bekannten Vogelinsel Runde, ca. 1,5 Autostunden südwestlich von Ålesund.

Kvalsvik bietet hervorragende Angelmöglichkeiten mit dem zum Haus gehörenden **18 fuß 25 PS Motorboot mit Lenkradsteuerung (inklusive).** Zusatzboot in Absprache möglich.

Ausflugsmöglichkeiten: Vogelinsel Runde, Ålesund, Westkap und die Fjorde der Region.

Das gepflegte Haus ist gemütlich und komplett eingerichtet. Ca. 88 qm, Strom, fl. w. u. k. Wasser, Bad mit Dusche und WC, komplette Küche, Spülmaschine, große Gefriertruhe, E-Heizung, **SAT-TV, Internetzugang,** Terrasse, Gartenmöbel, Grill, Kaufmann: 7 km, Parken am Haus, **sehr gute Angelmöglichkeiten,** Filetierplatz, Bootssteg (180 m), **Endreinigung inklusive,** Bettwäsche und Handtücher möglich (bitte vorbestellen).

Buchungscode: 131-3
Empfehlung der Fährpassage: **Kiel - Oslo** oder **Hirtshals - Larvik**

854 € 910 € 987 € 1001 € 854 €

Møre og Romsdal

KVALSVIK am Holmefjord

6 Pers.

Ca. 1,5 Autostunden südwestlich von Ålesund befindet sich dieser schöne Ferienplatz auf Nerlandsøy, einer Insel mit Brückenverbindung neben der bekannten Vogelinsel Runde. Das Ferienhaus liegt **unmittelbar an einer Meeresbucht** und hat eine **sehr schöne Aussicht.**

Kvalsvik bietet hervorragende Angelmöglichkeiten mit dem zum Haus gehörenden **18 fuß 25 PS Motorboot mit Lenkradsteuerung (inklusive).** Zusatzboot in Absprache möglich.

Ausflugsmöglichkeiten: Vogelinsel Runde, Ålesund, Westkap und die Fjorde der Region.

Das Ferienhaus ist gemütlich eingerichtet. Ca. 98 qm, Strom, fl. w. u. k. Wasser, **1 x Bad mit Dusche und WC, 1 x Bad mit Whirlpool sowie Sauna und WC,** zum Teil Fußbodenheizung, komplette Küche, Spülmaschine, Waschmaschine, große Gefriertruhe, E-Heizung, **SAT-TV, Internetzugang,** Terrasse, Gartenmöbel, Grill, Kaufmann: 7 km, Parken am Haus, sehr gute Angelmöglichkeiten, Filetierplatz, Bootssteg (vor dem Haus), **Endreinigung inklusive,** Bettwäsche und Handtücher möglich (bitte vorbestellen).

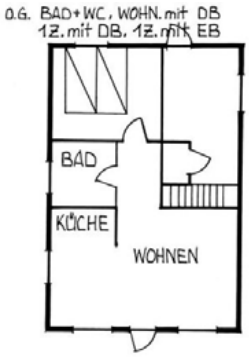

Buchungscode: 131-1
Empfehlung der Fährpassage:
Kiel - Oslo oder **Hirtshals - Larvik**

1288 € 1449 € 1575 € 1596 € 1288 €

Møre og Romsdal

SANDSFJORD bei Ålesund

8 Pers.

Nur ca. **20 m vom Wasser entfernt** liegt dieses Ferienhaus mit Panoramaaussicht auf den Fjord, inmitten der wildromantischen Natur Fjordnorwegens, **nahe dem offenen Meer,** 1,5 Autostunden südlich der Jugendstilstadt Ålesund.

Der anspruchsvolle Norwegenurlauber findet hier seinen Traumurlaubsplatz.

Das **18,5 fuß Motorboot mit 50 PS Außenborder, Echolot und Kartenplotter (inklusive)** bringt Sie zu den nahe gelegenen, guten Fischgründen. Zusatzboote in Absprache möglich (bitte vorbestellen).

Ausflugsmöglichkeiten: Trollstiegen, Westkap, Geiranger, Ålesund, Vogelinsel Runde.

Das Ferienhaus selbst ist gemütlich eingerichtet. Ca. 120 qm, Strom, fl. w. u. k. Wasser, **4 x Bad mit Dusche und WC, extra WC,** komplette Küche, Spülmaschine, Waschmaschine, Trockner, 300 l Gefriertruhe, **SAT-TV, Internetzugang,** E-Heizung, Terrasse, Gartenmöbel, Grill, **offener Kamin,** Kaufmann: ca. 5 km, Parken am Haus, sehr gute Angelmöglichkeiten, Filetierhaus am Bootssteg (ca. 250 m), **Endreinigung inklusive,** Bettwäsche und Handtücher möglich (bitte vorbestellen).

Buchungscode: 143-1
Empfehlung der Fährpassage: **Kiel - Oslo** oder **Hirtshals - Larvik**

1288 € 1386 € 1596 € 1617 € 1288 €

Møre og Romsdal

SKARE bei Ålesund

8 Pers.

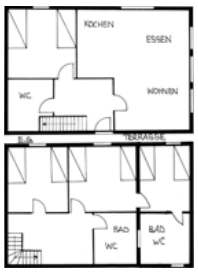

Nur ca. 60 m vom Fjord entfernt liegt dieses große Ferienhaus auf einem gepflegten Grundstück mit **Panoramaaussicht auf eine gigantische Fjordlandschaft,** nur ca. 1,5 Autostunden von Ålesund, geschützt und nahe dem offenen Meer auf Skare.

Ein **18 fuß 25 PS Motorboot mit Echolot und GPS ist inklusive.** Ein Zusatzboot ist auf Anfrage möglich (bitte vorbestellen). Sehr gute Angelmöglichkeiten befinden sich unweit des Bootsplatzes.

Ausflugsmöglichkeiten: Trollstiegen, Westkap, Geiranger, Ålesund.

Das im Winter 2025/2026 teilweise renovierte Haus, ist gemütlich eingerichtet. Ca. 120 qm, Strom, fl. w. u. k. Wasser, **2x Bad mit Dusche und WC** komplette Küche, Spülmaschine, 500 l Gefriertruhe, Waschmaschine, **Internet-TV, Internetzugang,** E-Heizung, Terrasse, überdachte Terrasse, Gartenmöbel, Grill, Kaufmann: ca. 3 km, Parken am Haus, sehr gute Angelmöglichkeiten, Bootshaus mit Filetierplatz und abschließbarem Schrank für Angelgeräte (ca. 90 m), **Endreinigung inklusive,** Bettwäsche und Handtücher möglich (bitte vorbestellen).

Buchungscode: 144-1
Empfehlung der Fährpassage: **Kiel - Oslo** oder **Hirtshals - Larvik**

994 € 994 € 1211 € 1225 € 994 €

Møre og Romsdal

NESJESTRANDA - Romsdal

4 Pers.

Mit **Panoramaaussicht** auf die wildromantische Fjordlandschaft liegt dieser Ferienplatz **an einem hervorragenden Ausgangspunkt, um einen Aktivurlaub zu starten.** Hier finden Sie eines der **besten Angelgewässer Westnorwegens**, ca. 25 Minuten von der Küstenstadt Molde entfernt. Vom Haus aus können Sie eine Tour zum 1.128 m hohen Skålafjell unternehmen. Genießen Sie die Aussicht auf das Fjordpanorama von Ihrer Terrasse des Hauses.

Das **18 fuß 50 PS Motorboot mit Echolot (inklusive)** bringt Sie zu den nahe gelegenen, guten Fischgründen. Ein 21 fuß Zusatzboot kann dazu gebucht werden (bitte vorher anfragen).
Wenige Minuten vom Haus entfernt haben Sie die Möglichkeit, in einem **See zu angeln.** Hier steht Ihnen ein Ruderboot und eine Grillmöglichkeit kostenlos zur Verfügung. Zusätzlich können Sie beim Vermieter ein **Kajak** buchen.

Ausflugsmöglichkeiten: Skålafjell, Åndalsnes, Molde, Veøya, Trollstiegen, Westkap, Geiranger, Ålesund, Vogelinsel Runde.

Die Ferienwohnung ist gemütlich eingerichtet. Ca. 70 qm, Strom, fl. w. u. k. Wasser, **Bad mit Dusche und WC,** komplette Küche, Spülmaschine, Gefriertruhe, Waschmaschine, **Internet-TV, Internetzugang,** Gartenmöbel, Grill, Kaufmann: ca. 700 m, Parken am Haus, **sehr gute Angelmöglichkeiten,** Filetierplatz, Bootshaus und Bootssteg (ca. 300 m), **Endreinigung inklusive,** Bettwäsche und Handtücher möglich (bitte vorbestellen).

Buchungscode: 138-1
Empfehlung der Fährpassage: **Kiel - Oslo** oder **Hirtshals - Larvik**

875 € 973 € 1085 € 1099 € 875 €

Møre og Romsdal

SANDSFJORD bei Ålesund

4 Pers.

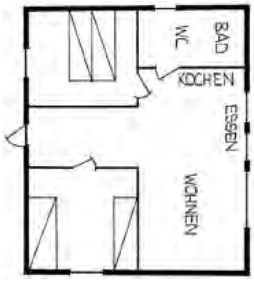

Nur ca. **20 m vom Wasser** entfernt liegt dieses Ferienhaus mit Panoramaaussicht auf den Fjord, inmitten der wildromantischen Natur Fjordnorwegens, **nahe dem offenen Meer,** 1,5 Autostunden südlich der Küstenstadt Ålesund.

Zum Haus gehört ein **18 fuß Motorboot mit 25 PS Außenborder, Lenkradsteuerung, Echolot und Kartenplotter (inklusive),** welches Sie zu den nahegelegenen, guten Fischgründen bringt. Zusatzboote in Absprache möglich (bitte vorbestellen).

Ausflugsmöglichkeiten: Trollstiegen, Westkap, Geiranger, Ålesund, Vogelinsel Runde.

Das Ferienhaus selbst ist hochwertig und geschmackvoll eingerichtet. Ca. 50 qm, Strom, fl. w. u. k. Wasser, **Bad mit Dusche und WC,** komplette Küche, Mikrowelle, Spülmaschine, Gefriertruhe, **SAT-TV, Internetzugang,** E-Heizung, Terrasse, Gartenmöbel, Grill, Kaufmann: ca. 5 km, Parken am Haus, sehr gute Angelmöglichkeiten, Filetierhaus am Bootssteg (ca. 250 m), **Endreinigung inklusive,** Bettwäsche und Handtücher möglich (bitte vorbestellen).

Buchungscode: 143-2
Empfehlung der Fährpassage: **Kiel - Oslo** oder **Hirtshals - Larvik**

756 € 861 € 1050 € 1064 € 756 €

Møre og Romsdal

KORSFURA am Vanylvenfjord

8 Pers.

In sehr ruhiger Lage und mit **Panoramaaussicht auf den Fjord** und die umliegenden Gebirgsmassive befindet sich dieses Ferienhaus, ca. 1,5 Autostunden südlich der Küstenstadt Ålesund.

Zu dem Ferienhaus gehört ein **17 fuß 30 PS Motorboot mit Echolot (inklusive).** Dieser Urlaubsplatz lässt das Sportfischerherz höher schlagen und bietet ausgezeichnete Angelmöglichkeiten auf Dorsch, Köhler und Leng.

Ausflugsmöglichkeiten: Ålesund, Vogelinsel Runde, Trollstiegen, Geirangerfjord, Westkap.

Das Ferienhaus selbst ist gemütlich und vollständig eingerichtet. Ca. 130 qm, Strom, fl. w. u. k. Wasser, **Bad mit Dusche und WC,** komplette Küche, Spülmaschine, Waschmaschine, 300l Gefriertruhe, Kamin, **Internet-TV, Internetzugang,** E-Heizung, Terrasse, Gartenmöbel, Grill, Kaufmann: 4 km, Parken am Haus, sehr gute Angelmöglichkeiten, Filetierhaus, Bootssteg (ca. 390 m), **Endreinigung inklusive,** Bettwäsche und Handtücher möglich (bitte vorbestellen).

Buchungscode: 140-1
Empfehlung der Fährpassage:
Kiel - Oslo oder **Hirtshals - Larvik**

749 € 784 € 952 € 966 € 749 €

Møre og Romsdal

JULSUND bei Molde

3 (4) Pers.

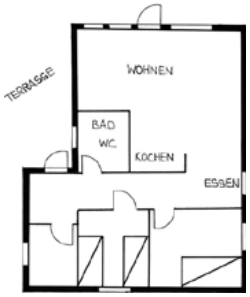

Mit **Panoramaaussicht auf die wildromantische Fjordlandschaft** am Julsund liegt dieses schöne Ferienhaus nur ca. 60 m vom Wasser, an einem der **besten Angelgewässer Westnorwegens,** ca. 20 Autominuten von der Küstenstadt Molde entfernt.

Das gute **15 fuß Motorboot mit 20 PS, Lenkradsteuerung, Echolot und Kartenplotter (inklusive)** bringt Sie zu den nahegelegenen, guten Fischgründen. Die herrliche Aussicht von Ihrem Ferienhaus auf das Fjordpanorama ist einzigartig.

Ausflugsmöglichkeiten: Trollstiegen, Westkap, Geiranger, Ålesund, Vogelinsel Runde, Atlantikstraße.

Das Haus ist gemütlich und im skandinavischem Stil eingerichtet. Ca. 75 qm, Strom, fl. w. u. k. Wasser, **Bad mit Dusche und WC,** Küche, Waschmaschine in Gemeinschaft, 300 l Gefriertruhe, **TV, Internetzugang,** Terrasse, **Hund gegen Gebühr möglich,** Gartenmöbel, Kamin, Kaufmann: 5 km, Parken am Haus, sehr gute Angelmöglichkeiten, überdachter Filetierplatz, großes Bootshaus (in Gemeinschaft) mit Bootssteg (ca. 60 m), **Endreinigung inklusive,** Bettwäsche und Handtücher möglich (bitte vorbestellen).

Buchungscode: 130-2
Empfehlung der Fährpassage: **Kiel - Oslo** oder **Hirtshals - Larvik**

1190 € 1253 € 1365 € 1379 € 1190 €

Møre og Romsdal

STRANDA - Geirangerfjord

6 Pers.

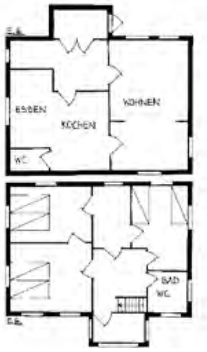

Mitten in der **wildromantischen und abwechslungsreichen Fjord- und Gebirgslandschaft zwischen dem Geirangerfjord und der Jugendstilstadt Ålesund** liegt dieses Ferienhaus in absoluter Alleinlage mit traumhafter **Panoramaaussicht auf den Fjord** und die umliegenden Gebirge mit ihren schneebedeckten Gipfeln. Dieser Urlaubsplatz bietet Anglern und Sportfischern beste Voraussetzungen.

Zum Ferienhaus gehört ein **16 fuß 40 PS Motorboot mit Steuerkonsole (inklusive),** mit welchem erfolgreichen Angeltouren nichts mehr im Wege steht. Aufgrund der geschützten Lage ist das Angeln hier bei fast jeder Wetterlage möglich. Ein Strand befindet sich in unmittelbarer Nähe.

Ideale Ausflugsmöglichkeiten: Geirangerfjord, Jugendstilstadt Ålesund, Trollstiegen, Dalsnibba, Gletscher Briksdalsbreen, die Vogelinsel Runde.

Das Haus selbst ist gemütlich eingerichtet. Ca. 140 qm, Strom, fl. w. u. k. Wasser, **Bad mit Dusche und WC, separates WC,** komplette Küche, Spülmaschine, Waschmaschine, Gefriertruhe, **SAT-TV, Internetzugang,** Terrasse, Gartenmöbel, Grill, Kaufmann: 5 km, Parken am Haus, sehr gute Angelmöglichkeiten, Bootshaus für Angelgeräte, Filetierplatz, Bootssteg (ca. 120 m), **Endreinigung inklusive,** Bettwäsche und Handtücher möglich (bitte vorbestellen).

Buchungscode: 135-1
Empfehlung der Fährpassage: **Kiel - Oslo** oder **Hirtshals - Larvik**

868 € 1036 € 1253 € 1267 € 868 €

Møre og Romsdal

JULSUND bei Molde

4 Pers.

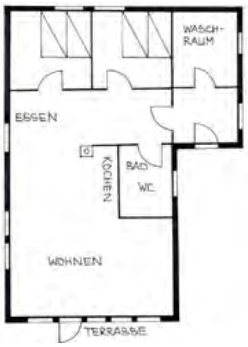

Mit Panoramaaussicht auf die wildromantische Fjordlandschaft am Julsund liegt dieses schöne Ferienhaus nur ca. 60 m vom Wasser, an einem der **besten Angelgewässer Westnorwegens,** ca. 20 Autominuten von der Küstenstadt Molde entfernt.

Das gute **15 fuß Motorboot mit 20 PS mit Echolot und Kartenplotter (inklusive)** bringt Sie zu den nahe gelegenen, guten Fischgründen. Die herrliche Aussicht von ihrem Ferienhaus auf das Fjordpanorama ist einzigartig.

Ausflugsmöglichkeiten: Trollstiegen, Westkap, Geiranger, Ålesund, Vogelinsel Runde.

Das Haus ist gemütlich und im skandinavischem Stil eingerichtet. Ca. 95 qm, Strom, fl. w. u. k. Wasser, **Bad mit Dusche und WC,** Küche, Waschmaschine, 300 l Gefriertruhe, **SAT-TV, Internetzugang,** Terrasse, **Hund gegen Gebühr möglich,** Gartenmöbel, Kamin, Kaufmann: 5 km, Parken am Haus, sehr gute Angelmöglichkeiten, überdachter Filetierplatz, großes Bootshaus (in Gemeinschaft) mit Bootssteg (ca. 60 m), **Endreinigung inklusive,** Bettwäsche und Handtücher möglich (bitte vorbestellen).

Buchungscode: 130-1
Empfehlung der Fährpassage: **Kiel - Oslo** oder **Hirtshals - Larvik**

1323 € 1372 € 1463 € 1484 € 1323 €

Møre og Romsdal

JULSUND bei Molde

3 Pers.

Mit Panoramaaussicht auf die wildromantische Fjordlandschaft am Julsund liegt dieses schöne Ferienhaus nur ca. 60 m vom Wasser, an einem der **besten Angelgewässer Westnorwegens,** ca. 20 Autominuten von der Küstenstadt Molde entfernt.

Das gute **19 fuß Motorboot mit 60 PS Motorboot mit Echolot und Kartenplotter (inklusive)** bringt Sie zu den nahe gelegenen, guten Fischgründen. Die herrliche Aussicht von ihrem Ferienhaus auf das Fjordpanorama ist einzigartig.

Ausflugsmöglichkeiten: Trollstiegen, Westkap, Geiranger, Ålesund, Vogelinsel Runde, Atlantikstraße.

Das Haus ist gemütlich und im skandinavischem Stil eingerichtet. Ca. 70 qm, Strom, fl. w. u. k. Wasser, **Bad mit Dusche und WC,** Küche, Waschmaschine in Gemeinschaft, 300 l Gefriertruhe, TV, **Internetzugang,** Terrasse, **Hund gegen Gebühr möglich,** Gartenmöbel, Kamin, Kaufmann: 5 km, Parken am Haus, sehr gute Angelmöglichkeiten, überdachter Filetierplatz, großes Bootshaus (in Gemeinschaft) mit Bootssteg (ca. 60 m), **Endreinigung inklusive,** Bettwäsche und Handtücher möglich (bitte vorbestellen).

Buchungscode: 130-3
Empfehlung der Fährpassage: **Kiel - Oslo** oder **Hirtshals - Larvik**

1288 € 1344 € 1456 € 1463 € 1288 €

Møre og Romsdal

SKARE am Sandsfjord

4 Pers.

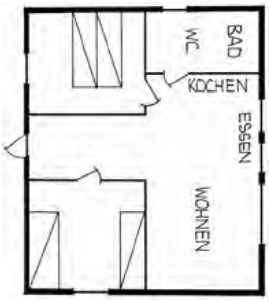

Nur ca. **50 m vom Wasser entfernt** liegt dieses Ferienhaus mit **Panoramaaussicht** auf den Fjord, inmitten der wildromantischen Natur Fjordnorwegens, nahe dem offenen Meer, 1,5 Autostunden südlich der Jugendstilstadt Ålesund.

Zum Haus gehört ein **18 fuß Motorboot mit 40 PS Außenborder, Echolot und GPS (inklusive),** welches Sie zu den nahegelegenen, guten Fischgründen bringt. Zusatzboote in Absprache möglich (bitte vorbestellen).

Ausflugsmöglichkeiten: Trollstiegen, Westkap, Geiranger, Ålesund, Vogelinsel Runde.

Das Ferienhaus ist gemütlich und hochwertig eingerichtet. Ca. 50 qm, Strom, fl. w. u. k. Wasser, **Bad mit Dusche und WC**, komplette Küche, Spülmaschine, Waschmaschine, 300 l Gefriertruhe, **SAT-TV, Internetzugang,** E-Heizung, Terrasse, Gartenmöbel, Grill, Räucherofen, Kaufmann: 3 km, Parken am Haus,sehr gute Angelmöglichkeiten, Filetierhaus am Bootssteg (ca. 250 m), **Endreinigung inklusive,** Bettwäsche und Handtücher möglich (bitte vorbestellen).

Buchungscode: 146-2
Empfehlung der Fährpassage: **Kiel - Oslo** oder **Hirtshals - Larvik**

896 € 938 € 1043 € 1057 € 896 €

Møre og Romsdal

KVALSVIK am Holmefjord

4 Pers.

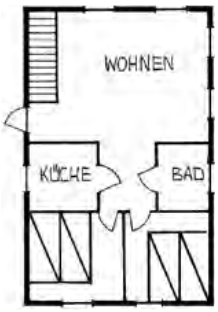

Dieser schöne Ferienplatz liegt auf Nerlandsøy, einer Insel (Brückenverbindung) neben der bekannten Vogelinsel Runde, ca. 1,5 Autostunden südwestlich von Ålesund. Das Ferienhaus ist nur ca. **50 m von einer maritimen Meeresbucht** entfernt und bietet eine sehr wunderschöne Aussicht.

Kvalsvik bietet hervorragende Angelmöglichkeiten mit dem zum Haus gehörenden **18 fuß 25 PS Motorboot mit Lenkradsteuerung (inklusive).** Zusatzboot in Absprache möglich.

Ausflugsmöglichkeiten: Vogelinsel Runde, Ålesund, Westkap und die Fjorde der Region.

Das Ferienhaus im Bootshausstil ist gemütlich und komplett ausgestattet. Ca. 53 qm, Strom, fl. w. u. k. Wasser, **Bad mit Dusche und WC,** komplette Küche, Spülmaschine, 300 l Gefriertruhe, E-Heizung, **SAT-TV, Internetzugang,** Terrasse, Gartenmöbel, Grill, Kaufmann: 7 km, Parken am Haus, sehr gute Angelmöglichkeiten, Filetierplatz, Bootssteg ca. 50 m, **Endreinigung inklusive,** Bettwäsche und Handtücher möglich (bitte vorbestellen).

Buchungscode: 131-2
Empfehlung der Fährpassage: **Kiel - Oslo** oder **Hirtshals - Larvik**

966 € 1022 € 1099 € 1113 € 966 €

Møre og Romsdal

SANDSØY bei Ålesund

10 Pers.

Nur ca. **10 m vom Wasser entfernt** liegt dieses Ferienhaus **mit Panoramaaussicht** auf den Fjord, inmitten der wild-romantischen Natur Fjordnorwegens, **nahe dem offenen Meer,** 1,5 Autostunden südlich der Jugendstilstadt Ålesund. Der anspruchsvolle Norwegenurlauber findet hier seinen Traumurlaubs-platz.

Das **18,5 fuß Motorboot mit 30 PS Außenborder, Echolot und GPS (inklusive)** bringt Sie zu den nahegelegenen, guten Fischgründen. Zu-satzboot in Absprache möglich (bitte vorbestellen).

Ausflugsmöglichkeiten: Trollstiegen, Westkap, Geiranger, Ålesund,Vogelinsel Runde.

Das Ferienhaus selbst ist gemütlich eingerichtet. Ca. 120 qm, Strom, fl. w. u. k. Wasser, **3 x Bad mit Dusche und WC, extra WC,** komplette Küche, Spülmaschine, Wasch-maschine, 300 l Gefriertruhe, **Internet-TV, Internetzugang,** E-Heizung, Terrasse, Garten-möbel, Grill, offener Kamin, Kaufmann: ca. 5 km, Parken am Haus, sehr gute Angelmög-lichkeiten, Filetierhaus am Bootssteg (ca. 250 m), **Endreinigung inklusive,** Bettwäsche und Handtücher möglich (bitte vorbestellen).

Buchungscode: 149-3
Empfehlung der Fährpassage: **Kiel - Oslo** oder **Hirtshals - Larvik**

1309 € 1295 € 1561 € 1582 € 1309 €

Møre og Romsdal

SANDFJORD - Voksa

6 Pers.

Unmittelbar am Fjord liegt dieses Haus mit Panoramaaussicht auf eine **gigantische Fjordlandschaft** ca. 1,5 Autostunden von Ålesund geschützt und nahe dem offenen Meer.

Der Sandfjord, der zum nahegelegenen offenen Meer führt, ist für **optimale Angelmöglichkeiten** bekannt.

Zum Haus gehört ein **17 fuß Boot mit 40 PS und Echolot (inklusive).** Der Boots- und Badeplatz liegt direkt vor dem Haus. Nach dem Saunagang sollten Sie die Aussicht vom **Badefass** vor dem Haus genießen.

Ausflugsmöglichkeiten: Trollstiegen, Westkap, Geiranger, Jugendstilstadt Ålesund.

Das Ferienhaus ist gemütlich eingerichtet. Ca. 105 qm, Strom, fl. w. u. k. Wasser, **Bad mit Dusche/WC, extra WC, Sauna,** komplette Küche, Spülmaschine, Waschmaschine, Trockner, Gefriertruhe, offener Kamin, E-Heizung, **SAT-TV, Internetzugang,** Terrasse mit Badefass (Holz nicht inklusive), Gartenmöbel, Grill, Kaufmann: ca. 7 km, Parken am Haus, sehr gute Angelmöglichkeiten, Filetierplatz, Bootssteg (ca. 10 m), **Endreinigung inklusive,** Bettwäsche und Handtücher möglich (bitte vorbestellen).

Buchungscode: 139-1
Empfehlung der Fährpassage: **Kiel - Oslo** oder **Hirtshals - Larvik**

1190 € 1295 € 1407 € 1414 € 1190 €

Møre og Romsdal

HUSTADVIKA bei Molde

6 (8) Pers.

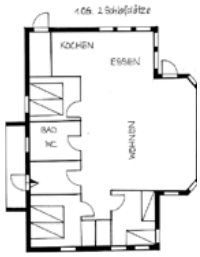

Mit Panoramaaussicht auf die wildromantische Fjordlandschaft liegt dieses schöne Ferienhaus, an einem der **besten Angelgewässer Westnorwegens,** ca. 20 Autominuten von der Küstenstadt Molde entfernt.

Das gute **18 fuß 90 PS Motorboot mit Echolot (inklusive)** bringt Sie zu den nahe gelegenen, guten Fischgründen. Die herrliche Aussicht von ihrem Ferienhaus auf das Fjordpanorama ist einzigartig.

Ausflugsmöglichkeiten: Trollstiegen, Westkap, Geiranger, Ålesund, Vogelinsel Runde.

Das Haus ist gemütlich und geschmackvoll eingerichtet. Ca. 130 qm, Strom, fl. w. u. k. Wasser, **Bad mit Dusche und WC,** komplette Küche, Waschmaschine, Trockner, Gefriertruhe, Kamin, **Internet-TV, Internetzugang,** große, teilweise überdachte Terrasse, **Jacuzzi,** Gartenmöbel, Grill, Kaufmann: ca. 5 km, Parken am Haus, sehr gute Angelmöglichkeiten, Filetierplatz, Bootssteg (ca. 5 Minuten mit dem Auto), **Endreinigung inklusive,** Bettwäsche und Handtücher möglich (bitte vorbestellen).

Buchungscode: 154-1
Empfehlung der Fährpassage: **Kiel - Oslo** oder **Larvik - Hirtshals**

1253 € 1358 € 1505 € 1512 € 1253 €

Møre og Romsdal

FREIFJORD bei Kristiansund

5 Pers.

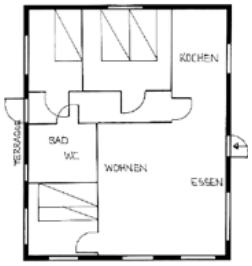

Unmittelbar am malerischen Freifjord liegt dieses schöne Ferienhaus mit **Panoramaaussicht** auf eine **gigantische Fjordlandschaft** nur ca. 20 Autominuten südlich des gemütlichen Hafenstädtchens Kristiansund entfernt. Im Inselgarten dieser Region finden Sie hervorragende Angelmöglichkeiten. Aufgrund der topographischen Lage können Sie hier bei fast allen Wetterlagen sehr gute Angelerfolge erzielen.

Ein **gutes 16 fuß 20 PS Motorboot mit Echolot gehört zum Haus (inklusive).**

Ausflugsmöglichkeiten: Kristiansund, Westkap, die Jugendstilstadt Ålesund, Molde, Geiranger und Trollstiegen.

Das Haus ist sehr gemütlich eingerichtet. Ca. 73 qm, Strom, fl. w. u. k. Wasser, **Bad mit Dusche und WC,** komplette Küche, Waschmaschine, Geschirrspülmaschine, Gefriertruhe, E-Heizung, **SAT-TV, Internetzugang,** Terrasse, Gartenmöbel, Grill, Kaufmann: 2 km, Parken am Haus, sehr gute Angelmöglichkeiten, Filetierplatz, Bootsplatz (ca. 3 min mit dem Auto), **Endreinigung inklusive,** Bettwäsche und Handtücher möglich (bitte vorbestellen).

Buchungscode: 156-2
Empfehlung der Fährpassage: **Kiel - Oslo** oder **Hirtshals - Larvik**

735 € 826 € 973 € 987 € 735 €

Møre og Romsdal

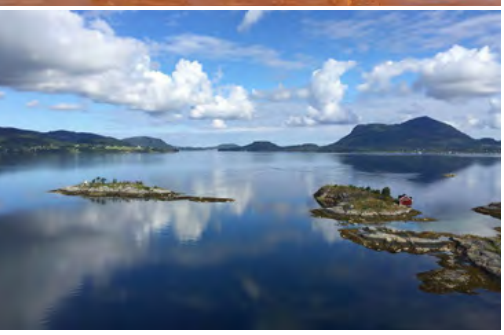

BRATTØYA bei Kristiansund

6 Pers.

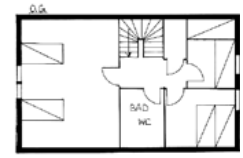

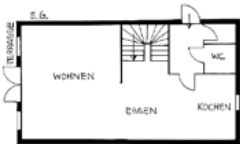

Unmittelbar am malerischen Freifjord liegt dieses schöne Ferienhaus mit **Panoramaaussicht auf eine gigantische Fjordlandschaft** nur ca. 30 Autominuten südlich des gemütlichen Hafenstädtchens Kristiansund entfernt. Im Inselgarten dieser Region finden Sie **hervorragende Angelmöglichkeiten**. Aufgrund der topographischen Lage können Sie hier bei fast allen Wetterlagen sehr gute Angelerfolge erzielen.

Ein gutes **50 PS Motorboot mit Echolot und Kartenplotter gehört zum Haus (inklusive).**

Ausflugsmöglichkeiten: Kristiansund, Westkap, die Jugendstilstadt Ålesund, Molde, Atlantikstraße, Geiranger und Trollstiegen.

Das Haus ist modern und gemütlich eingerichtet. Ca. 100 qm, Strom, fl. w. u. k. Wasser, **Bad mit Dusche/WC, extra WC,** komplette Küche, Waschmaschine, Geschirrspülmaschine, Gefriertruhe, E-Heizung, **TV, Internetzugang,** Terrasse, Gartenmöbel, Grill, Kaufmann: 7 km, Parken am Haus, sehr gute Angelmöglichkeiten, Filetierplatz, Bootssteg (ca. 300 m), **Endreinigung inklusive,** Bettwäsche und Handtücher möglich (bitte vorbestellen).

Buchungscode: 155-1
Empfehlung der Fährpassage: **Kiel - Oslo** oder **Hirtshals - Larvik**

1372 € 1477 € 1624 € 1645 € 1372 €

Møre og Romsdal

KVALSVIK am Holmefjord

8 Pers.

Ca. 1,5 Stunden südwestlich der Küstenstadt Ålesund liegt dieses **Ferienhaus in etwas erhöhter Lage mit Panoramaaussicht auf die Meeresbucht auf Nerlandsøy,** einer Insel mit Brückenverbindung, neben der bekannten Vogelinsel Runde. Kvalsvik bietet **ausgezeichnete Angelmöglichkeiten, vor allem auf Leng und Lumb, aber Köhler, Pollack und Dorsch** sind keine Seltenheit.

Zum Ferienhaus gehört ein **18 fuß 25 PS Motorboot mit Lenkradsteuerung (inklusive).** Zusatzboot in Absprache möglich.

Ausflugsmöglichkeiten: Vogelinsel Runde, Ålesund, Westkap, Geiranger und die Fjorde der Region.

Das gepflegte Haus ist gemütlich und komplett eingerichtet. Ca. 130 qm, Strom, fl. w. u. k. Wasser, **Bad mit Dusche und WC,** komplette Küche, Spülmaschine, Waschmaschine, 300 l Gefriertruhe, E-Heizung, **SAT-TV, Internetzugang,** Terrasse, Gartenmöbel, Grill, Kaufmann: 7 km, Parken am Haus, sehr gute Angelmöglichkeiten, Filetierplatz, Bootssteg (ca. 80 m), **Endreinigung inklusive,** Bettwäsche und Handtücher möglich (bitte vorbestellen).

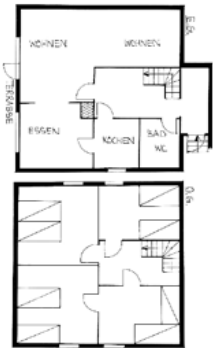

Buchungscode: 131-4
Empfehlung der Fährpassage:
Kiel - Oslo oder **Hirtshals - Larvik**

1078 € 1260 € 1393 € 1414 € 1078 €

Møre og Romsdal

LEIKONG bei Ålesund

7 Pers.

Wenige Meter vom Fjord liegt dieses Ferienhaus mit **Panoramaaussicht auf den Fjord,** inmitten der wildromantischen Natur Fjordnorwegens, **nahe dem offenen Meer,** 1 Autostunde südlich der Jugendstilstadt Ålesund. Der anspruchsvolle Norwegenurlauber findet hier seinen Traumurlaubsplatz. Genießen Sie die Aussicht auf das Fjordpanorama.

Das gute **18 fuß 40 PS Motorboot mit Kartenplotter, GPS und Echolot (inklusive)** bringt Sie zu den nahe gelegenen, guten Fischgründen.

Ausflugsmöglichkeiten: Trollstiegen, Westkap, Geiranger, Ålesund, Vogelinsel Runde.

Das renovierte Ferienhaus ist gemütlich eingerichtet. Ca. 120 qm, Strom, fl. w. u. k. Wasser, **Bad mit Dusche und WC, extra WC,** Küche, Spülmaschine, Waschmaschine, Trockner, große Gefriertruhe, E-Heizung, Kaminofen, **Internet-TV, Internetzugang,** Terrasse direkt am Fjord, Gartenmöbel, Grill, Kaufmann: ca. 4 km, Parken am Haus, **Hund möglich,** sehr gute Angelmöglichkeiten, Filetierplatz, Bootssteg (ca. 40 m), **Endreinigung inklusive,** Bettwäsche und Handtücher möglich (bitte vorbestellen).

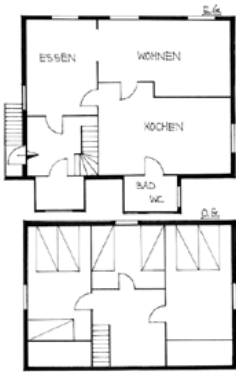

Buchungscode: 153-1
Empfehlung der Fährpassage:
Kiel - Oslo oder **Hirtshals - Larvik**

1092 € 1267 € 1421 € 1442 € 1092 €

Møre og Romsdal

STORLIHOLMEN bei Kristiansund

6 (8) Pers.

Unmittelbar am **malerischen See** liegt dieses schöne Ferienhaus mit Panoramaaussicht auf eine **wildromantische Gebirgslandschaft Fjordnorwegens,** nur ca. 45 Autominuten südlich des gemütlichen Hafenstädtchens Kristiansund entfernt. Im **nahen Fjord** selber finden Sie hervorragende Angelmöglichkeiten. Aufgrund der topographischen Lage können Sie hier bei fast allen Wetterlagen sehr gute Angelerfolge erzielen. Dieses ruhig gelegene Ferienhaus, inmitten atemberaubender norwegischer Landschaft, ist ein idealer Ausgangspunkt für **spannende Wanderungen im Sommer und Skitouren im Winter.** Genießen Sie ein erfrischendes Bad im See am **eigenen Strand.**

Ihnen steht ein **Motorboot mit Elektromotor** direkt am See, mit idealen Angelmöglichkeiten auf Gebirgsforellen, zur Verfügung. Am Fjord selber nutzen Sie das gute **17-fuß 30 PS Motorboot mit Echolot (inklusive),** um zu den nahe gelegenen Fischgründen zu gelangen.

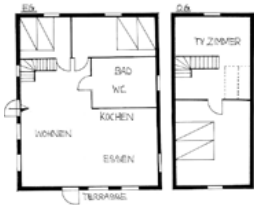

Ausflugmöglichkeiten: Weltweit bekanntes Tingvollost AS (Weltmeister 2016) mit einem spannenden Hofladen direkt neben der Hütte, Kristiansund, Nationalpark Sunndal, Westkap, die Jugendstilstadt Ålesund, Molde, Geiranger und Trollstiegen.

Das Haus ist gemütlich eingerichtet. Ca. 120 qm, Strom, fl. w. u. k. Wasser, **Bad mit Dusche und WC,** komplette Küche, Waschmaschine, Geschirrspülmaschine, Gefriertruhe, E-Heizung, Klimaanlage im Wohnzimmer, **Internet-TV, Internetzugang,** Terrasse, Gartenmöbel, Grill, Kaufmann: ca. 8 km, Parken am Haus, Ladestation für E-Autos, sehr gute Angelmöglichkeiten, Filetierplatz, Bootssteg am Fjord (ca. 5 min mit dem Auto), **Endreinigung und Bettwäsche inklusive,** Handtücher möglich (bitte vorbestellen).

Buchungscode: 141-1
Empfehlung der Fährpassage:
Kiel - Oslo oder **Larvik - Hirtshals**

1183 € 1295 € 1407 € 1414 € 1183 €

Møre og Romsdal

TINGVOLL bei Kristiansund

4 Pers.

Unmittelbar am malerischen Fjord liegt dieses schöne Ferienhaus mit **Panoramaaussicht** auf eine **gigantische Fjordlandschaft** nur ca. 1 Stunde südlich des gemütlichen Hafenstädtchens Kristiansund entfernt. Aufgrund der topographischen Lage können Sie hier bei fast allen Wetterlagen sehr gute Angelerfolge erzielen. Dieses ruhig gelegene Ferienhaus, inmitten atemberaubender norwegischer Landschaft, ist ein idealer Ausgangspunkt nicht nur für angelbegeisterte Norwegenliebhaber, sondern lädt auch zu **spannende Wanderungen** ein.

Ein **gutes 20 fuß 100 PS Motorboot mit Echolot gehört zum Haus (inklusive).** Mit diesem erreichen Sie die nahe gelegenen, guten Fischgründe innerhalb kurzer Zeit.

Ausflugsmöglichkeiten: Kristiansund, Westkap, die Jugendstilstadt Ålesund, Molde, Atlantikstraße, Geiranger und Trollstiegen.

Das Haus ist gemütlich eingerichtet. Ca. 80 qm, Strom, fl. w. u. k. Wasser, **Bad mit Dusche/WC,** komplette Küche, Waschmaschine, Geschirrspülmaschine, Gefriertruhe, E-Heizung, **Internet-TV, Internetzugang,** Terrasse, Gartenmöbel, Grill, Kaufmann: ca. 7 km, Parken am Haus, sehr gute Angelmöglichkeiten, **Hund möglich,** Filetierplatz, Bootssteg (ca. 100 m), **Endreinigung inklusive,** Handtücher und Bettwäsche möglich (bitte vorbestellen).

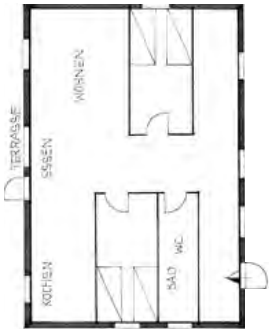

Buchungscode: 142-1
Empfehlung der Fährpassage:
Kiel - Oslo oder **Hirtshals - Larvik**

1246 € 1358 € 1470 € 1477 € 1246 €

Møre og Romsdal

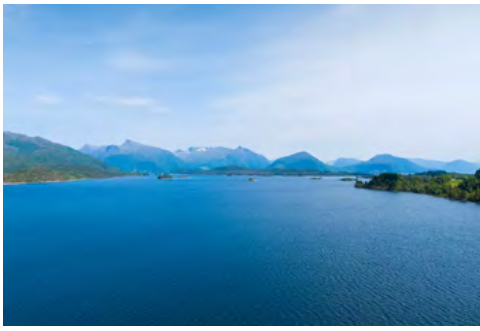

LEIKONG bei Ålesund

7 Pers.

Unmittelbar **am Wasser** liegt dieses Ferienhaus mit Panoramaaussicht auf den Fjord, inmitten der wildromantischen Natur Fjordnorwegens, **nahe dem offenen Meer,** 1 Autostunde südlich der Jugendstilstadt Ålesund. Der anspruchsvolle Norwegenurlauber findet hier seinen Traumurlaubsplatz. Genießen Sie die Aussicht auf das Fjordpanorama.

Das **gute 20 fuß 70 PS Motorboot mit Kartenplotter und Echolot (inklusive)** bringt Sie zu den nahe gelegenen, guten Fischgründen. Ein Zusatzboot kann vorbestellt werden.

Ausflugsmöglichkeiten: Trollstiegen, Westkap, Geiranger, Ålesund, Vogelinsel Runde.

Das große Ferienhaus ist gemütlich eingerichtet. Ca. 140 qm, Strom, fl. w. u. k. Wasser, **Bad mit Dusche und WC, extra WC,** Küche, Spülmaschine, Waschmaschine, Trockner, Gefriertruhe, E-Heizung, **Internet-TV, Internetzugang,** Terrasse, Gartenmöbel, Grill, Kaufmann: ca. 4 km, Parken am Haus, **Hund auf Anfrage möglich,** sehr gute Angelmöglichkeiten, Filetierplatz, Bootssteg (ca. 10 m), **Endreinigung inklusive,** Bettwäsche und Handtücher möglich (bitte vorbestellen).

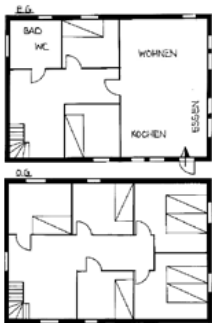

Buchungscode: 152-1
Empfehlung der Fährpassage:
Kiel - Oslo oder **Hirtshals - Larvik**

1120 € 1246 € 1400 € 1421 € 1120 €

Møre og Romsdal

KVALSVIK am Holmefjord

6 Pers.

Ca. 1,5 Autostunden südwestlich von Ålesund befindet sich dieser schöne Ferienplatz auf Nerlandsøy, einer Insel mit Brückenverbindung neben der bekannten Vogelinsel Runde. Das Ferienhaus liegt **unmittelbar an einer Meeresbucht** und hat eine **sehr schöne Aussicht.**

Kvalsvik bietet hervorragende Angelmöglichkeiten mit dem zum Haus gehörenden **18 fuß 25 PS Motorboot mit Lenkradsteuerung (inklusive).** Zusatzboot in Absprache möglich.

Ausflugsmöglichkeiten: Vogelinsel Runde, Ålesund, Westkap und die Fjorde der Region.

Das große Ferienhaus ist gemütlich eingerichtet. Ca. 160 qm, Strom, fl. w. u. k. Wasser, **2 x Bad mit Dusche und WC,** Sauna, Küche, Spülmaschine, Waschmaschine, 400 Liter Gefriertruhe, Kaminofen, E-Heizung, **SAT-TV, Internetzugang,** Terrasse, Gartenmöbel, Grill, Kaufmann: 7 km, Parken am Haus mit Garage, sehr gute Angelmöglichkeiten, Filetierplatz, Bootssteg ca. 120 m, **Endreinigung inklusive,** Bettwäsche und Handtücher möglich (bitte vorbestellen).

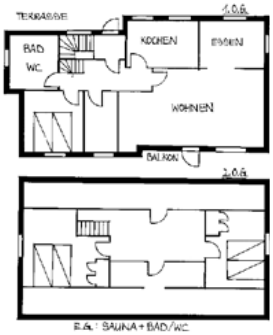

Buchungscode: 131-5
Empfehlung der Fährpassage:
Kiel - Oslo oder **Hirtshals - Larvik**

1302 € 1456 € 1582 € 1603 € 1302 €

TRØNDELAG

Der malerische Trondheimsfjord im Zentrum der Region Trøndelag am Südlichen Ende des Polarkreises prägt die mittelnorwegische Natur mit milden und lieblichen Sommern und viel Schnee im Winter.

Geschützt vor dem wilden Meer liegen an diesem Fjord die größten Städte Trøndelags: Steinkjær und Trondheim.

Vor allem die Küstenstadt Trondheim mit etwas mehr als 200 000 Einwohnern ist eine der großen Städte Norwegens und hat kulturell viel zu bieten. Trondheim war zwischen den Jahren 1030 und 1217 Norwegens Hauptstadt und ist das Zentrum der Region Trøndelag.

Die Stadt ist geprägt von den historischen Lagerhallen aus Holz entlang des Flusses, gemütlichen Cafés und interessanten Gassen, Kultur- und Sportveranstaltungen und natürlich dem mächtigen Nidarosdom – einer mächtigen Kathedrale.

Man kann sich leicht vorstellen, warum diese Landschaft als eine der Schönsten der Erde gilt!

Theoretisch könnte man die gesamte „Kystriksveien“ in nur zwei Tagen schaffen. Aber um genügend Zeit für Kos und ein paar spannende Urlaubserfahrungen zu haben, planen Sie mindestens fünf Tage ein.

Wer möchte, kann die wunderschöne Natur auch beim Warten auf den großen Fang genießen. Trøndelag ist ein Paradies für Angler, die ihre Kräfte gern mal mit Kabeljau, Heilbutt oder Schellfisch messen möchten.

Trøndelag

NÆRØYSUND - Folda

8 Pers.

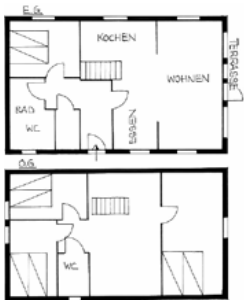

Die im Herzen von Norwegen gelegene Region mit ihrer einmaligen, **wilden und abwechslungsreichen Landschaft** ermöglicht allen Norwegenliebhabern ein ganz besonderes Urlaubserlebnis. Buøya ist von einer wunderschönen Küstenlandschaft umgeben und bietet eine interessante Geschichte als alter Handelsposten aus dem 17. Jahrhundert. Hier können Angel- und Naturliebhaber unvergessliche Erinnerungen sammeln. Wanderbegeisterte finden nach wenigen Fahrminuten passende Tourenmöglichkeiten.

Mit einem guten **17 fuß 30 PS Motorboot mit Echolot (inklusive)** erreichen Sie sehr gute Angelgebiete für z. B. Köhler und Goldbutt. Ein 40 PS Zusatzboot kann dazu geordert werden (bitte vorbestellen). Die Hausbesitzer stehen Ihnen mit guten Ratschlägen zu den besten Angel- und Ausflugsmöglichkeiten gerne zur Verfügung.

Ausflugsmöglichkeiten: Trondheim, Kristiansund, Røros, Haugsdalen, Brekstad, Blåfjellnationalpark.

Das große Ferienhaus im Buøy Gård ist gemütlich eingerichtet. Gesamt ca. 210 qm, Strom, fl. w. u. k. Wasser, **Bad mit Dusche und WC, extra WC,** komplette Küche, Spülmaschine, Waschmaschine, Gefriertruhe, Heizung, Kamin, **SAT-TV, Internetzugang,** Terrasse, Kaufmann: ca. 5 km, Parken am Haus, **Hund möglich,** Filetierplatz, sehr gute Angelmöglichkeiten, Bootssteg (ca. 50 m), **Endreinigung inklusive,** Bettwäsche und Handtücher möglich (bitte vorbestellen).

Buchungscode: 171-1

Empfehlung der Fährpassage: **Kiel - Oslo** oder **Hirtshals - Larvik,** Flug: **Oslo - Trondheim**

1036 € 1183 € 1302 € 1316€ 1036 €

Trøndelag

ØRLAND bei Trondheim

10 Pers.

Die mitten im Herzen von Norwegen gelegene Region mit ihrer einmaligen, **wilden und abwechslungsreichen** Landschaft ermöglicht allen Norwegenliebhabern ein ganz besonderes Urlaubserlebnis. Aufgrund des milden Golfstromes nennen Norweger diesen Bereich von Südtrøndelag liebevoll die »grüne Arktis«. Hier können Angel- und Naturliebhaber unvergessliche Erinnerungen sammeln, und im August können Sie Blaubeeren in Hülle und Fülle direkt vor der Haustür pflücken.

Mit einem **guten 15 Fuß und 40 PS Motorboot mit Echolot (inklusive)** erreichen Sie sehr gute Angelgebiete für z. B. Dorsch und Steinbeißer. Im Fjord sind auch Lachse anzutreffen. Auch vom Land aus können Sie hier erfolgreich angeln. Die nette Hausbesitzerin gibt Ihnen gute Ratschläge zu den besten Angel- und Ausflugsmöglichkeiten. Ihnen steht außerdem noch ein **Stand up Paddlebrett kostenlos** zur Verfügung. Um den Aktivurlaub auf dem Fjord zu vervollständigen, haben Sie noch die Möglichkeit, kostengünstig **Kajaks zu mieten (bitte vorbestellen).**

Ausflugsmöglichkeiten: Austråttborgen, Austråtт Fort, Trondheim, Kristiansund, Røros, Haugsdalen, Schwimmbad in Bjugn oder Brekstad, RIB-Boot Tour.

Ihnen stehen mehrere liebevoll eingerichtete Gebäude mit Panoramblick zur Verfügung. Gesamt ca. 120 qm, Strom, fl. w. u. k. Wasser, **2 x Bad mit Dusche und WC,** komplette Küche, Spülmaschine, Waschmaschine mit Trockner, Gefriertruhe, Heizung, **SAT-TV, Internetzugang,** große Terrasse mit **beheiztem Jacuzzi, Grillhütte,** Gartenmöbel, **Hund möglich,** Kaufmann: ca. 5 km, Parken am Haus. Filetierplatz, sehr gute Angelmöglichkeiten, Bootssteg (ca. 5 Minuten mit dem Auto), **Endreinigung inklusive,** Bettwäsche und Handtücher möglich (bitte vorbestellen).

Buchungscode: 170-1
Empfehlung der Fährpassage:
Kiel - Oslo oder **Larvik - Hirtshals,** Flug: **Oslo - Trondheim**

1148 € 1274 € 1421 € 1442 € 1148 €

Trøndelag

STRANDAFJORD bei Kristiansund

4 (6) Pers.

Die mitten im Herzen von Norwegen gelegene Region mit ihrer einmaligen, **wilden und abwechslungsreichen Landschaft** ermöglicht allen Norwegenliebhabern ein ganz besonderes Urlaubserlebnis. Aufgrund des milden Golfstromes nennen Norweger diesen Bereich von Südtrøndelag liebevoll die »grüne Arktis«. Hier können Angel- und Naturliebhaber unvergessliche Erinnerungen sammeln, und im August können Sie Blaubeeren in Hülle und Fülle direkt vor der Haustür pflücken.

Mit einem **guten 18 Fuß und 60 PS Motorboot mit Echolot (inklusive)** erreichen Sie sehr gute Angelgebiete für Dorsch, Köhler, Schellfisch, Pallack, Lumb, Leng, Goldbutt, Heilbutt, Steinbeißer und Makrelen.

Ausflugsmöglichkeiten: Trondheim, Kristiansund, Røros, Haugsdalen, Kartbahn in Halsa, Kletterpark in Valsøya.

Das im Frühjahr 2026 neu erbaute Ferienhaus (Musterfotos) ist liebevoll eingerichtet. Gesamt ca. 80 qm, Strom, fl. w. u. k. Wasser, **Bad mit Dusche und WC,** komplette Küche, Spülmaschine, Waschmaschine, Gefriertruhe, Heizung, Kamin, **Internet-TV, Internetzugang,** Terrasse, Grill, Gartenmöbel, Kaufmann: ca. 10 km, Parken am Haus, Filetierplatz, sehr gute Angelmöglichkeiten, Bootssteg (ca. 100 m), **Endreinigung inklusive.**

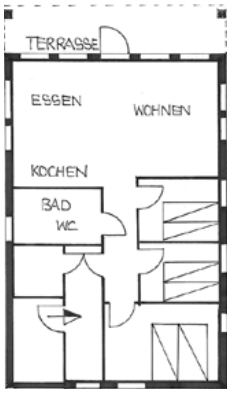

Buchungscode: 176-2
Empfehlung der Fährpassage: **Kiel - Oslo** Flug: **Oslo - Trondheim**

1134 € 1253 € 1386 € 1414 € 1400 €

Trøndelag

ØRLAND am Valsfjord

6 (8) Pers.

Die mitten im Herzen von Norwegen gelegene Region mit ihrer einmaligen, **wilden und abwechslungsreichen Landschaft** ermöglicht allen Norwegenliebhabern ein ganz besonderes Urlaubserlebnis. Aufgrund des milden Golfstromes nennen Norweger diesen Bereich von Südtrøndelag liebevoll die »grüne Arktis«. Hier können Angel- und Naturliebhaber unvergessliche Erinnerungen sammeln, und im August können Sie Blaubeeren in Hülle und Fülle direkt vor der Haustür pflücken. Ein Sandstrand liegt in der Nähe des Hauses, so dass Sie auch hier einige ruhige Stunden verleben können. Um den Aktivurlaub auf dem Fjord zu vervollständigen, haben Sie noch die Möglichkeit, kostengünstig **Kajaks zu mieten (bitte vorbestellen).**

Mit einem **20 Fuß 60 PS Motorboot mit Echolot (inklusive)** erreichen Sie sehr gute Angelgebiete für z.B. Schellfisch und Heilbutt.

Ausflugsmöglichkeiten: Austråttborgen, Austrått Fort, Trondheim, Kristiansund, Røros, Haugsdalen, Schwimmbad in Bjurgn oder Brekstad.

Das gemütliche Ferienhaus ist liebevoll eingerichtet. Ca. 130 qm, Strom, fl. w. u. k. Wasser, **2 x Bad mit Dusche oder Badewanne und WC,** komplette Küche, Spülmaschine, Waschmaschine, Gefriertruhe, Heizung, Kaminofen, **SAT-TV, Internetzugang,** Terrasse, Gartenmöbel, Grill, **Hund möglich,** Kaufmann: ca. 7 km, Parken am Haus, Filetierplatz, sehr gute Angelmöglichkeiten, Bootssteg (ca. 80 m), **Endreinigung inklusive,** Bettwäsche und Handtücher möglich (bitte vorbestellen).

Buchungscode: 173-1
Empfehlung der Fährpassage: **Kiel - Oslo** oder **Hirtshals - Larvik,** Flug: **Oslo – Trondheim**

1246 € 1344 € 1470 € 1491 € 1246 €

Trøndelag

MOSVIK am Trondheimfjord

6 Pers.

Die mitten im Herzen von Norwegen gelegene Region mit ihrer einmaligen, **wilden und abwechslungsreichen** Landschaft ermöglicht allen Norwegenliebhabern ein ganz besonderes Urlaubserlebnis. Aufgrund des milden Golfstromes nennen Norweger diesen Bereich von Südtrøndelag liebevoll die »grüne Arktis«. Hier können Angel- und Naturliebhaber unvergessliche Erinnerungen sammeln, und im August können Sie Blaubeeren in Hülle und Fülle direkt vor der Haustür pflücken. Direkt von hier aus können Sie auch erlebnisreiche Wanderungen starten.

Mit dem **guten 17 fuß 70 PS Motorboot mit Echolot (inklusive)** erreichen Sie sehr gute Angelgebiete. Im Fjord sind auch Lachse anzutreffen, und sogar vom Land aus können Sie hier erfolgreich angeln.

Ausflugsmöglichkeiten: Austråttborgen, Austråtт Fort, Trondheim, Kristiansund, Røros, Haugsdalen, Schwimmbad in Bjurgn oder Brekstad.

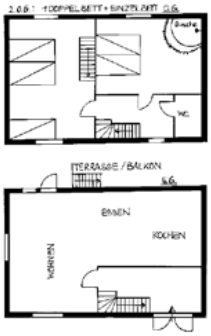

Ihnen steht eine gemütliche Ferienwohnung mit Panoramablick zur Verfügung. Ca. 90 qm, Strom, fl. w. u. k. Wasser, **ein Schlafzimmer mit integrierter Dusche, extra WC,** komplette Küche, Spülmaschine, Gefriertruhe, Heizung, Kaminofen, **SAT-TV, Internetzugang,** mehrere große Terrassen, Gartenmöbel, Grill, Kaufmann: ca. 300 m, Parken am Haus, Filetierplatz, sehr gute Angelmöglichkeiten, Bootssteg (ca. 800 m), **Endreinigung inklusive,** Bettwäsche und Handtücher möglich (bitte vorbestellen).

Buchungscode: 175-1
Empfehlung der Fährpassage:
Kiel - Oslo oder **Hirtshals - Larvik,** Flug: **Oslo – Trondheim**
910 € 1008 € 1120 € 1134 € 910 €

Trøndelag

ÅFJORD bei Trondheim

4 Pers.

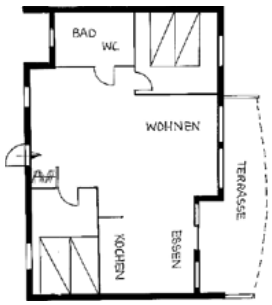

Die mitten im Herzen von Norwegen gelegene Region mit ihrer einmaligen, **wilden und abwechslungsreichen Landschaft** ermöglicht allen Norwegenliebhabern ein ganz besonderes Urlaubserlebnis. Aufgrund des milden Golfstromes nennen Norweger diesen Bereich von Trøndelag liebevoll die **»grüne Arktis«.** Hier können Angel- und Naturliebhaber unvergessliche Erinnerungen sammeln. In der näheren Umgebung finden Sie zahlreiche Möglichkeiten, eine **Wanderung** zu starten.

Mit einem **guten 30 PS Motorboot mit Echolot (inklusive)** erreichen Sie sehr gute Angelgebiete für z.B. Dorsch und Steinbeißer. In dieser Region befinden sich **zwei Lachsflüsse (Lachssaison: ca. Juni bis September),** die jedes Anglerherzen höher schlagen lassen. Ob Lachsangeln oder Fjordangeln, hier bieten sich beste Möglichkeiten.

Ausflugsmöglichkeiten: Trondheim, Linesøya, Fredmoen Museum, Øyholmen, Region Fosen, Tauchen, Kristiansund , Hosnasand, Stokkøya

Ihnen steht eine gemütliche Ferienwohnung zur Verfügung. Gesamt ca. 80 qm, Strom, fl. w. u. k. Wasser, **Bad mit Dusche und WC,** komplette Küche, Spülmaschine, Waschmaschine, Gefriertruhe, Heizung, **Internet-TV, Internetzugang,** Terrasse mit Gartenmöbel, Kaufmann: ca. 2 km, Parken am Haus, sehr gute Angelmöglichkeiten, Bootssteg (ca. 160 m), **Endreinigung inklusive,** Bettwäsche und Handtücher möglich (bitte vorbestellen).

Buchungscode: 169-1
Empfehlung der Fährpassage: **Kiel - Oslo** oder **Hirtshals - Larvik,** Flug: **Oslo - Trondheim**

798 € 959 € 1057 € 1064 € 798 €

Trøndelag

HELLANDSJØEN bei Hitra

6 Pers.

Die mitten im Herzen von Norwegen gelegene Region mit ihrer einmaligen, **wilden und abwechslungsreichen Landschaft** ermöglicht allen Norwegenliebhabern ein ganz besonderes Urlaubserlebnis. Aufgrund des milden Golfstromes nennen Norweger diesen Bereich von Südtrøndelag liebevoll die »grüne Arktis«. Hier können Angel- und Naturliebhaber unvergessliche Erinnerungen sammeln, und im August können Sie Blaubeeren in Hülle und Fülle direkt vor der Haustür pflücken.

Mit einem **guten 17 Fuß und 40 PS Motorboot mit Echolot (inklusive)** erreichen Sie sehr gute Angelgebiete.

Ausflugsmöglichkeiten: Trondheim, Kristiansund, Hitra, Røros, Haugsdalen, Kartbahn in Halsa, Kletterpark in Valsøya.

Das exklusive Ferienhaus mit Panormablick ist liebevoll eingerichtet. Gesamt ca. 110 qm, Strom, fl. w. u. k. Wasser, **Bad mit Dusche und WC,** komplette Küche, Spülmaschine, Waschmaschine, Gefriertruhe, Heizung, Kamin, **Internet-TV, Internetzugang,** große Terrasse auf denen Sie die Sonne genießen können, Grill, Gartenmöbel, Kaufmann: ca. 10 km, Parken am Haus, Filetierplatz, sehr gute Angelmöglichkeiten, Bootssteg (ca. 3 Minuten mit dem Auto), **Endreinigung inklusive,** Bettwäsche und Handtücher möglich (bitte vorbestellen).

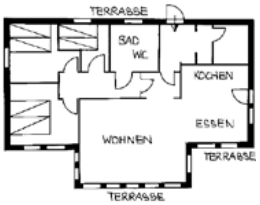

Buchungscode: 167-1
Empfehlung der Fährpassage:
Kiel - Oslo oder **Hirtshals - Larvik,** Flug: **Oslo - Trondheim**

1078 € 1197 € 1344 € 1358 € 1078 €

Trøndelag

ABELVÆR - Folda

8 Pers.

Die im Herzen von Norwegen gelegene Region mit ihrer einmaligen, **wilden und abwechslungsreichen Landschaft** ermöglicht allen Norwegenliebhabern ein ganz besonderes Urlaubserlebnis. Abelvær ist von einer wunderschönen Küstenlandschaft umgeben und bietet eine interessante Geschichte als alter Handelsposten aus dem 17. Jahrhundert. Hier können Angel- und Naturliebhaber unvergessliche Erinnerungen sammeln. Wanderbegeisterte finden nach wenigen Fahrminuten passende Tourenmöglichkeiten.

Mit einem **guten 18 Fuß und 60 PS Motorboot mit Echolot (inklusive)** erreichen Sie sehr gute Angelgebiete.

Ausflugsmöglichkeiten: Trondheim, Kristiansund, Røros, Haugsdalen, Brekstad, Blåfjellnationalpark.

Das Ferienhaus ist gemütlich eingerichtet. Gesamt ca. 140 qm, Strom, fl. w. u. k. Wasser, **2 x Bad mit Dusche und WC,** komplette Küche, Spülmaschine, Waschmaschine, Gefriertruhe, Heizung, Kamin, **SAT-TV, Internetzugang,** Garten mit Terrasse, Grill, Hund möglich, Kaufmann: ca. 2 km, Parken am Haus, Filetierplatz, sehr gute Angelmöglichkeiten, Bootssteg (ca. 800 m), **Endreinigung inklusive,** Bettwäsche und Handtücher möglich (bitte vorbestellen).

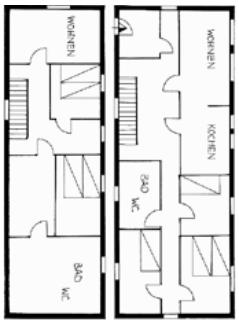

Buchungscode: 168-1
Empfehlung der Fährpassage:
Kiel - Oslo oder **Hirtshals - Larvik,** Flug: **Oslo - Trondheim**

847 € 952 € 1169 € 1183 € 847 €

Nordland & Lofoten

Nordland & Lofoten

Nordland und Lofoten befinden sich nördlich des Polarkreises. Im Sommer geht die Sonne niemals unter, im Winter tanzt das Nordlicht, Aurora Borealis, am dunklen Himmel. Die Menschen sind freundlich und aufgeschlossen, sie haben viel Humor und lachen gern.

Die Mitternachtssonne ist ein ganz besonderes Erlebnis. In dieser Zeit benötigt man weniger Schlaf und kann deshalb mehr unternehmen.

Die dramatische Natur des Nordlandes ist einfach aufregend und schön. Die Küste besteht aus Bergen, die an manchen Stellen mehr als 1000 m tief ins Meer fallen. Im Binnenland findet man waldreiche Täler mit üppig bewachsenen Flussufern, gute Möglichkeiten zum Lachsangeln.

Entlang der schönsten Küste des Landes bieten sich ganzjährig hervorragende Möglichkeiten für aktive Naturerlebnisse. Besuchen Sie die vielen Fischerdörfer, in denen die alten Küstentraditionen unverfälscht weiterleben. Nicht weit der Stadt Narvik zum Beispiel kommen die Orcas, die Killerwale, zur Heringsjagd in den Fjord.

Die Lofoten, ein Archipel nördlich des Polarkreises, bieten zu allen Jahreszeiten ein schier unglaubliches Naturschauspiel. Die bizarren, schneebedeckten Berge, steil aufragend aus dem türkisfarbenem Meer, sind einzigartig auf unserer Welt. Die Lofoten sind vor allem bekannt durch Kabeljau und Stockfisch. Der Kabeljau kommt in den Wintermonaten zu den Lofoten, Fischerboote bedecken dann zu hunderten die rauhe See.

Das Nordland und die Lofoten sind mittlerweile sehr günstig per Flugzeug in ca. 2 ½ Stunden zu erreichen.

Nordland & Lofoten

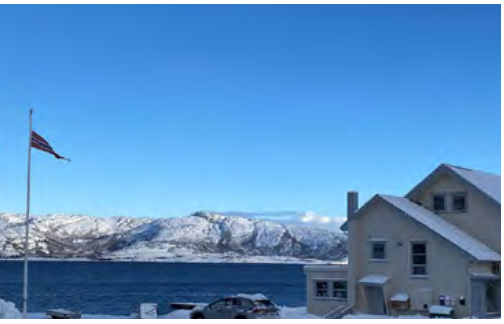

LØDINGEN - Lofoten

7 Pers.

Mit **fantastischer Aussicht auf die einzigartige Gebirgswelt der Lofoten** befindet sich dieser Ferienplatz auf den Vesterålen/Lofoten - einem Inselarchipel nördlich des Polarkreises. Erleben Sie die Einzigartigkeit der Lofoten – hier treffen türkisfarbenes Meer, weiße Sandstrände und bizarre Gebirgszüge aufeinander. Von **Juni bis August können Sie hier die Mitternachtssonne genießen. Im Herbst und Winter haben Sie die Möglichkeit, die Polarlichter zu beobachten,** ein atemberaubendes Naturschauspiel. Die Lofoten sind **ein Eldorado für Wanderer und Skitourengeher.** Organisierte Ski- und Gebirgstouren für jeden Schwierigkeitsgrad - von Anfänger bis Profi (bitte vorbestellen).

2 x 20 fuß 50 PS Motorboot mit Echolot, Kartenplotter und Ortungssystem (inklusive) gehört zu dieser Ferienwohnung. Ein Zusatzboot kann vorbestellt werden. Hier haben Sie die Möglichkeit, Ihren „großen Fisch“ zu fangen. Das Dorsch/Skreivorkommen ist sehr groß, aber auch ein Heilbutt an der Angel ist keine Seltenheit.
Ein **Leihwagen** kann für 500 Euro/Woche angefragt werden.

Ausflugsmöglichkeiten: Z. B. das Wikingermuseum bei Borg, Eisbar bei Svolvær, Aquarium bei Kabelvåg, Reine, Trolldalen, Trollfjord, Harstad und Narvik.

Die große Ferienwohnung lädt zu einem entspannten Urlaub ein. Ca. 230 qm, Strom, fl. w. u. k. Wasser, **3 x Bad mit Dusche und WC,** 2 x komplette Küche, Spülmaschine, 2 x Waschmaschine, 2 x Trockner, große Gefriertruhe, E-Heizung, **SAT-TV, Internetanschluss**, Terrasse mit Gartenmöbel, Grill, Kaufmann: 300 m, Parken am Haus, sehr gute Angelmöglichkeiten, Bootshaus mit Aufenhaltsraum (in Gemeinschaft) (ca. 200 m), Filetierplatz, **Endreinigung und Bettwäsche inklusive,** Handtücher möglich (bitte vorbestellen).

Buchungscode: 189-3
Empfehlung der Fährpassage: **Kiel - Oslo** oder **Hirtshals - Larvik**, Flug: **Oslo – Evenes/Harstad – Narvik**

1232 € 1400 € 1638 € 1652 € 1232 €

Nordland & Lofoten

BINDALSFJORD - Nordland

6 Pers.

Mitten in der einmaligen, wilden und abwechslungsreichen Landschaft des südlichen Nordlandes befindet sich dieses **Ferienhaus mit Panoramaaussicht direkt am Bindalsfjord** ca. 1 Autostunde südlich von Brønnøysund und ca. 12 Autostunden von Oslo.

Ein **17 fuß Aluminiumboot mit 40 PS Außenborder und Echolot (inklusive)** bringt Sie zu den ganz großen Fischen, sowohl im Fjord als auch auf dem offenen Meer. Ein Zusatzboot kann vorbestellt werden. Eine Elchsafari und Gebirgstouren sind empfehlenswert.

Ausflugsmöglichkeiten: Brønnøysund, Børgefjell Nationalpark, Insel Vega (Weltkulturerbe), Tosenfjord, Torghatten.

Das Ferienhaus selbst ist gemütlich eingerichtet. Ca. 78 qm, Strom, fl. w. u. k. Wasser, **Bad mit Dusche und WC,** komplette Küche, Spülmaschine, Waschmaschine, große Gefriertruhe, E-Heizung, Grill, **SAT-TV, Internetzugang,** Terrasse, Gartenmöbel, Kaufmann: 4 km, Parken am Haus, sehr gute Angelmöglichkeiten, Filetierplatz, Bootssteg (ca. 150 m), **Endreinigung inklusive,** Bettwäsche und Handtücher möglich (bitte vorbestellen).

Buchungscode: 181-1
Empfehlung der Fährpassage: **Kiel - Oslo** oder **Hirtshals - Larvik,** Flug: **Oslo – Brønnøysund**

847 € 952 € 1127 € 1127 € 847 €

Nordland & Lofoten

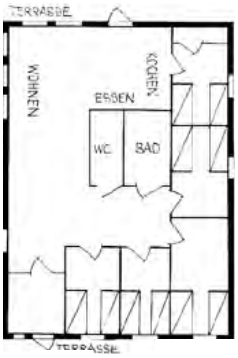

BINDALSFJORD bei Brønnøysund

8 Pers.

Mitten in der einmaligen, wilden und abwechslungsreichen Landschaft des südlichen Nordlandes befindet sich dieses große, gepflegte Ferienhaus mit **Panoramaaussicht direkt am Bindalsfjord,** ca. 1 Autostunde südlich von Brønnøysund.

Ein **17 fuß 20 PS Viertakt-Motorboot mit Echolot (inklusive)** steht zur Verfügung. Ein 21 fuß Smartliner mit 70 PS kann als Zusatzboot gemietet werden – bitte vorbestellen. Spannende Bootsausflüge und beste Angelmöglichkeiten finden Sie in den vielen geschützten Buchten des **fantastischen Fjordes.**

Eine Elchsafari und Gebirgstouren sind empfehlenswert. Ausflugsmöglichkeiten: Brønnøysund, Børgefjell Nationalpark, Insel Vega (Weltkulturerbe), Tosenfjord, Torghatten.

Das gepflegte Ferienhaus selbst ist geschmackvoll und hochwertig eingerichtet. Ca. 120 qm, Strom, fl. w. u. k. Wasser, **Bad mit Dusche, extra WC,** komplette Küche, Spülmaschine, Waschmaschine, Gefriertruhe, Klimaanlage, E-Heizung, Kaminofen, Grill, **SAT-TV, Internetzugang,** 2 x Terrasse, Gartenmöbel, Kaufmann: 4 km, Parken am Haus, **Hund auf Anfrage möglich**, sehr gute Angelmöglichkeiten, überdachter Filetierplatz, Bootssteg (ca. 20 m), **Endreinigung inklusive,** Bettwäsche und Handtücher möglich (bitte vorbestellen).

Buchungscode: 183-1
Empfehlung der Fährpassage: **Kiel - Oslo** oder **Hirtshals - Larvik,** Flug: **Oslo – Brønnøysund**

735 € 833 € 1022 € 1036 € 735 €

Nordland & Lofoten

DØNNA bei Sandnessjøen

5 Pers.

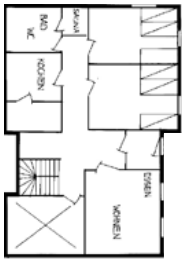

Mitten in der einmaligen, **wilden und abwechslungsreichen** Landschaft des südlichen Nordlandes befindet sich diese Ferienwohnung auf der Insel Dønna, unweit vom Wasser, ca. 30 Minuten westlich des Küstenstädtchen Sandnessjøen. Von **Juni bis August können Sie hier die Mitternachtssonne genießen. Im Herbst und Winter haben Sie die Möglichkeit, die Polarlichter zu beobachten,** ein atemberaubendes Naturschauspiel. Die freundliche, deutschsprechende Hausbesitzerin bietet Ihnen einen guten Service und vermietet Ihnen gerne Fahrräder.

Ein **gutes Motorboot (ca. 18,5 fuß) mit 60 PS und Lenkradsteuerung , Echolot und Kartenplotter (inklusive)** führt Sie vom Bootshafen (ca. 3 min mit dem Auto) direkt zu den ganz großen Fischen. Dieser schöne Küstenstreifen mit mit Inseln und Schären im offenen Meer bietet Ihnen sehr gute Angelmöglichkeiten für Dorsch, Steinbeißer und Heilbut. Ein Zusatzboot auf Anfrage möglich (bitte rechtzeitig vorher anfragen). Die deutschsprachige Hausbesitzerin gibt Ihnen gute Ratschläge zu den besten Angelmöglichkeiten.

Ausflugsmöglichkeiten: Gebirgstouren auf den "Dønnamann" und zu den "7 Schwestern" in Sandeschøn", Angeln in den 14 Binnenseen Dønnas, Brønnøysund, Børgefjell Nationalpark, Insel Vega (Weltkulturerbe), Torghatten, Gletscher Svartisen, Seepapageieninsel Lovund, Seerafting, Saltstraumen.

Die Ferienwohnung selbst ist gemütlich eingerichtet. Ca. 100 qm, Strom, fl. w. u. k. Wasser, **Bad mit Dusche und WC, Sauna,** komplette Küche, Spülmaschine, Waschmaschine, Gefriertruhe, teilweise Fußbodenheizung, **SAT-TV, Internetzugang,** Terrasse, Grill, Gartenmöbel, **Hund gegen Aufpreis möglich,** Kaufmann: 500 m, Parken am Haus, überdachter Filetierplatz, sehr gute Angelmöglichkeiten, Bootssteg (ca. 3 min mit dem Auto), **Bettwäsche, Handtücher und Endreinigung inklusive.**

Buchungscode: 182-1
Empfehlung der Fährpassage: **Kiel - Oslo** oder **Hirtshals - Larvik,** Flug: **Oslo - Sandnessjøen**

763 € 840 € 973 € 987 € 763 €

Nordland & Lofoten

ASYABU - Lofoten

7 Pers.

Mit **fantastischer Aussicht auf die einzigartige Gebirgswelt der Lofoten** befindet sich dieser Ferienplatz auf den Vesterålen/Lofoten - einem Inselarchipel nördlich des Polarkreises. Erleben Sie die Einzigartigkeit der Lofoten – hier treffen türkisfarbenes Meer, weiße Sandstrände und bizarre Gebirgszüge aufeinander. Von **Juni bis August können Sie hier die Mitternachtssonne genießen. Im Herbst und Winter haben Sie die Möglichkeit, die Polarlichter zu beobachten,** ein atemberaubendes Naturschauspiel. Die Lofoten sind **ein Eldorado für Wanderer und Skitourengeher.** Organisierte Ski- und Gebirgstouren für jeden Schwierigkeitsgrad - von Anfänger bis Profi (bitte vorbestellen).

Ein **20 fuß 50 PS Motorboot mit Echolot, Kartenplotter und Ortungssystem (inklusive)** gehört zu diesem Ferienhaus. Ein Zusatzboot kann vorbestellt werden.
Hier haben Sie die Möglichkeit, Ihren „großen Fisch" zu fangen. Das Dorsch/Skreivorkommen ist sehr groß, aber auch ein Heilbutt an der Angel ist keine Seltenheit.
Ein **Leihwagen** kann für 500 Euro/Woche angefragt werden.

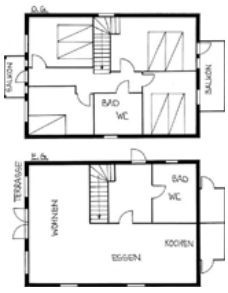

Ausflugsmöglichkeiten: Z. B. das Wikingermuseum bei Borg, Eisbar bei Svolvær, Aquarium bei Kabelvåg, Reine, Trolldalen, Trollfjord, Harstad und Narvik.

Das Ferienhaus selbst ist komplett neu und stilvoll eingerichtet. Ca. 120 qm, Strom, fl. w. u. k. Wasser, **2x Bad mit Dusche und WC, Sauna,** komplette Küche, Spülmaschine, Waschmaschine mit Trockner, Kühlschrank, 200 l Gefriertruhe, E-Heizung, **Internet-TV, Internetzugang,** Terrasse, Balkon, Kamin, Gartenmöbel, Grill, Kaufmann: 7 km, Parken am Haus, sehr gute Angelmöglichkeiten, Bootssteg (5 m), Filetierraum, **Bettwäsche, Handtücher und Endreinigung inklusive.**

Buchungscode: 100-19
Empfehlung der Fährpassage:
Kiel - Oslo oder **Hirtshals - Larvik,** Flug: **Oslo – Evenes/Harstad-Narvik**

1365 € 1449 € 1561 € 1582 € 1365 €

Nordland & Lofoten

YETIBU - Lofoten

6 Pers.

Mit **fantastischer Aussicht auf die einzigartige Gebirgswelt der Lofoten** befindet sich dieser Ferienplatz auf den Vesterålen/Lofoten - einem Inselarchipel nördlich des Polarkreises. Erleben Sie die Einzigartigkeit der Lofoten – hier treffen türkisfarbenes Meer, weiße Sandstrände und bizarre Gebirgszüge aufeinander. Von **Juni bis August können Sie hier die Mitternachtssonne genießen. Im Herbst und Winter haben Sie die Möglichkeit, die Polarlichter zu beobachten,** ein atemberaubendes Naturschauspiel. Die Lofoten sind **ein Eldorado für Wanderer und Skitourengeher.** Organisierte Ski- und Gebirgstouren für jeden Schwierigkeitsgrad - von Anfänger bis Profi (bitte vorbestellen).

Ein **18 fuß 50 PS Motorboot mit Echolot, Kartenplotter und Ortungssystem (inklusive)** gehört zu diesem Ferienhaus. Ein Zusatzboot kann vorbestellt werden. Hier haben Sie die Möglichkeit, Ihren „großen Fisch" zu fangen. Das Dorsch/Skreivorkommen ist sehr groß, aber auch ein Heilbutt an der Angel ist keine Seltenheit.

Ein **Leihwagen** kann für 500 Euro/Woche angefragt werden.

Ausflugsmöglichkeiten: Z .B. das Wikingermuseum bei Borg, Eisbar bei Svolvær, Aquarium bei Kabelvåg, Reine, Trolldalen, Trollfjord, Harstad und Narvik.

Das Ferienhaus selbst ist stilvoll eingerichtet. Ca. 120 qm, Strom, fl. w. u. k. Wasser, **2x Bad mit Dusche und WC, Sauna,** komplette Küche, Spülmaschine, Waschmaschine mit Trockner, Kühlschrank, 300 l Gefriertruhe, E-Heizung, **Internet-TV, Internetzugang,** Terrasse, Balkon, Kamin, Gartenmöbel, Grill, Kaufmann: 7 km, Parken am Haus, sehr gute Angelmöglichkeiten, Bootssteg (5 m), Filetierraum, **Bettwäsche, Handtücher und Endreinigung inklusive.**

Buchungscode: 100-11
Empfehlung der Fährpassage: **Kiel - Oslo** oder **Hirtshals - Larvik,** Flug: **Oslo – Evenes/Harstad – Narvik**

1365 € 1456 € 1540 € 1554 € 1365 €

Nordland & Lofoten

LENIBU - Lofoten

7 Pers.

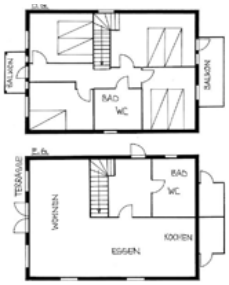

Mit **fantastischer Aussicht auf die einzigartige Gebirgswelt der Lofoten** befindet sich dieser Ferienplatz auf den Vesterålen/Lofoten - einem Inselarchipel nördlich des Polarkreises. Erleben Sie die Einzigartigkeit der Lofoten – hier treffen türkisfarbenes Meer, weiße Sandstrände und bizarre Gebirgszüge aufeinander. Von **Juni bis August können Sie hier die Mitternachtssonne genießen. Im Herbst und Winter haben Sie die Möglichkeit, die Polarlichter zu beobachten,** ein atemberaubendes Naturschauspiel. Die Lofoten sind **ein Eldorado für Wanderer und Skitourengeher.** Organisierte Ski- und Gebirgstouren für jeden Schwierigkeitsgrad - von Anfänger bis Profi (bitte vorbestellen).

Ein **18 fuß 50 PS Motorboot mit Echolot, Kartenplotter und Ortungssystem (inklusive)** gehört zu diesem Ferienhaus. Ein Zusatzboot kann vorbestellt werden. Hier haben Sie die Möglichkeit, Ihren „großen Fisch" zu fangen. Das Dorsch/Skreivorkommen ist sehr groß, aber auch ein Heilbutt an der Angel ist keine Seltenheit.

Ein **Leihwagen** kann für 500 Euro/Woche angefragt werden.

Ausflugsmöglichkeiten: Z.B. das Wikingermuseum bei Borg, Eisbar bei Svolvær, Aquarium bei Kabelvåg, Reine, Trolldalen, Trollfjord, Harstad und Narvik.

Das Ferienhaus selbst ist stilvoll eingerichtet. Ca. 120 qm, Strom, fl. w. u. k. Wasser, **2x Bad mit Dusche und WC, Sauna,** komplette Küche, Spülmaschine, Waschmaschine mit Trockner, Kühlschrank, 300 l Gefriertruhe, E-Heizung, **Internet-TV, Internetzugang,** Terrasse, Balkon, Kamin, Gartenmöbel, Grill, Kaufmann: 7 km, Parken am Haus, sehr gute Angelmöglichkeiten, Bootssteg (5 m), Filetierraum, **Bettwäsche, Handtücher und Endreinigung inklusive.**

Buchungscode: 100-12
Empfehlung der Fährpassage: **Kiel - Oslo** oder **Hirtshals - Larvik,** Flug: **Oslo – Evenes/Harstad – Narvik**

1365 € 1442 € 1547 € 1554 € 1365€

Nordland & Lofoten

BODILBU - Lofoten

7 Pers.

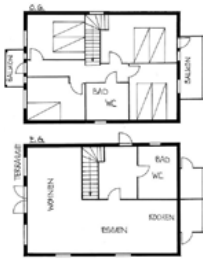

Mit **fantastischer Aussicht auf die einzigartige Gebirgswelt der Lofoten** befindet sich dieser Ferienplatz auf den Vesterålen/Lofoten - einem Inselarchipel nördlich des Polarkreises. Erleben Sie die Einzigartigkeit der Lofoten – hier treffen türkisfarbenes Meer, weiße Sandstrände und bizarre Gebirgszüge aufeinander. Von **Juni bis August können Sie hier die Mitternachtssonne genießen. Im Herbst und Winter haben Sie die Möglichkeit, die Polarlichter zu beobachten,** ein atemberaubendes Naturschauspiel. Die Lofoten sind **ein Eldorado für Wanderer und Skitourengeher.** Organisierte Ski- und Gebirgstouren für jeden Schwierigkeitsgrad - von Anfänger bis Profi (bitte vorbestellen).

Ein **18 fuß 40 PS Motorboot mit Echolot, Kartenplotter und Ortungssystem (inklusive)** gehört zu diesem Ferienhaus. Ein Zusatzboot kann vorbestellt werden. Hier haben Sie die Möglichkeit, Ihren „großen Fisch“ zu fangen. Das Dorsch/Skreivorkommen ist sehr groß, aber auch ein Heilbutt an der Angel sind keine Seltenheit.

Ein **Leihwagen** kann für 500 Euro/Woche angefragt werden.

Ausflugsmöglichkeiten: Z.B.das Wikingermuseum bei Borg, Eisbar bei Svolvær, Aquarium bei Kabelvåg, Reine, Trolldalen, Trollfjord, Harstad und Narvik.

Das Ferienhaus selbst ist stilvoll eingerichtet. Ca. 120 qm, Strom, fl. w. u. k. Wasser, 2 x Bad mit Dusche und WC, Sauna, komplette Küche, Spülmaschine, Waschmaschine mit Trockner, Kühlschrank, 300 l Gefriertruhe, E-Heizung, **Internet-TV, Internetzugang,** Terrasse, Balkon, Kamin, Gartenmöbel, Grill, Kaufmann: 7 km, Parken am Haus, sehr gute Angelmöglichkeiten, Bootssteg (5 m), Filetierraum, **Bettwäsche, Handtücher und Endreinigung inklusive.**

Buchungscode: 190-2
Empfehlung der Fährpassage: **Kiel - Oslo** oder **Hirtshals - Larvik**, Flug: **Oslo – Evenes/Harstad – Narvik**

1295 € 1393 € 1533 € 1554 € 1295 €

Nordland & Lofoten

LØDINGEN - Lofoten

6 (8) Pers.

Mit **fantastischer Aussicht auf die einzigartige Gebirgswelt der Lofoten** befindet sich dieser Ferienplatz auf den Vesterålen/Lofoten - einem Inselarchipel nördlich des Polarkreises. Erleben Sie die Einzigartigkeit der Lofoten – hier treffen türkisfarbenes Meer, weiße Sandstrände und bizarre Gebirgszüge aufeinander. Von **Juni bis August können Sie hier die Mitternachtssonne genießen. Im Herbst und Winter haben Sie die Möglichkeit, die Polarlichter zu beobachten,** ein atemberaubendes Naturschauspiel. Die Lofoten sind **ein Eldorado für Wanderer und Skitourengeher.** Organisierte Ski- und Gebirgstouren für jeden Schwierigkeitsgrad - von Anfänger bis Profi (bitte vorbestellen).

Ein **20 fuß 50 PS Motorboot mit Echolot, Kartenplotter, GPS und Ortungssystem (inklusive)** gehört zu dieser Ferienwohnung. Ein Zusatzboot kann vorbestellt werden. Hier haben Sie die Möglichkeit, Ihren „großen Fisch" zu fangen. Das Dorsch/Skreivorkommen ist sehr groß, aber auch ein Heilbutt an der Angel ist keine Seltenheit.

Ein **Leihwagen** kann für 500 Euro/Woche angefragt werden.

Ausflugsmöglichkeiten: Z.B. das Wikingermuseum bei Borg, Eisbar bei Svolvær, Aquarium bei Kabelvåg, Reine, Trolldalen, Trollfjord, Harstad und Narvik.
Die große Ferienwohnung lädt zu einem entspannten Urlaub ein. Ca. 140 qm, Strom, fl. w. u. k. Wasser, **Bad mit Dusche und WC, extra WC,** komplette Küche, Spülmaschine, Waschmaschine, Gefriertruhe, E-Heizung, **SAT-TV, Internetanschluss,** Terrasse mit Gartenmöbel, Grill, Kaufmann: ca 100 m, Parken am Haus, sehr gute Angelmöglichkeiten, Bootssteg (ca. 600 m), Filetierplatz, **Endreinigung und Bettwäsche inklusive,** Handtücher möglich (bitte vorbestellen).

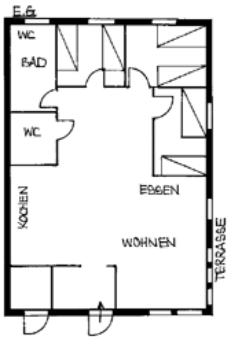

Buchungscode: 191-1
Empfehlung der Fährpassage:
Kiel - Oslo oder **Hirtshals - Larvik,** Flug: Oslo – Evenes/Harstad – Narvik

854 € 1015 € 1267 € 1295 € 854 €

Nordland & Lofoten

TERRÅK am Bindalsfjord

4 (6) Pers.

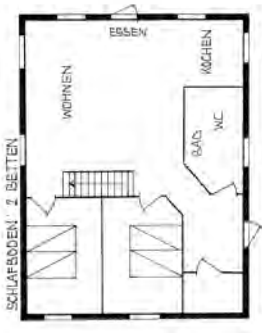

Mitten in der einmaligen, wilden und abwechslungsreichen Landschaft des südlichen Nordlandes befindet sich dieses gemütliche Ferienhaus mit Panoramaaussicht auf den Bindalsfjord, ca. 1 Autostunde südlich der idyllischen Küstenstadt Brønnøysund.

Ein **17 fuß 40 PS Motorboot (inklusive)** steht zur Verfügung. Zusatzboote können zusätzlich gemietet werden (bitte vorbestellen). Spannende Bootsausflüge und beste Angelmöglichkeiten finden Sie in den vielen geschützten Buchten des **fantastischen Fjordes.** Eine Elchsafari und Gebirgstouren sind empfehlenswert.

Ausflugsmöglichkeiten: Brønnøysund, Børgefjell Nationalpark, Insel Vega (Weltkulturerbe), Tosenfjord, Torghatten.

Das gepflegte Ferienhaus selbst ist im skandinavischen Stil gemütlich eingerichtet. Ca. 90 qm, Strom, fl. w. u. k. Wasser, **Bad mit Dusche und WC,** komplette Küche, Spülmaschine, Waschmaschine, Gefriertruhe, E-Heizung, Grill, **SAT-TV,** Terrasse, Gartenmöbel, Kaufmann: 4 km, Parken am Haus, sehr gute Angelmöglichkeiten, Filetierplatz, Bootssteg (ca. 180 m), **Endreinigung inklusive,** Bettwäsche und Handtücher möglich (bitte vorbestellen).

Buchungscode: 199-2
Empfehlung der Fährpassage: **Kiel - Oslo** oder **Hirtshals - Larvik,** Flug: **Oslo – Brønnøysund**

672 € 700 € 868 € 875 € 672 €

Nordland & Lofoten

LØDINGEN - Lofoten

4 Pers.

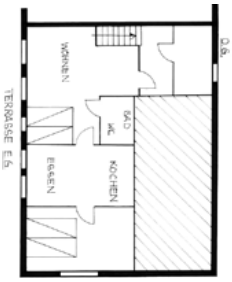

Mit **fantastischer Aussicht auf die einzigartige Gebirgswelt der Lofoten** befindet sich dieser Ferienplatz auf den Vesterålen/Lofoten - einem Inselarchipel nördlich des Polarkreises. Erleben Sie die Einzigartigkeit der Lofoten – hier treffen türkisfarbenes Meer, weiße Sandstrände und bizarre Gebirgszüge aufeinander. Von **Juni bis August können Sie hier die Mitternachtssonne genießen. Im Herbst und Winter haben Sie die Möglichkeit, die Polarlichter zu beobachten,** ein atemberaubendes Naturschauspiel. Die Lofoten sind **ein Eldorado für Wanderer und Skitourengeher.** Organisierte Ski- und Gebirgstouren für jeden Schwierigkeitsgrad - von Anfänger bis Profi (bitte vorbestellen).

Ein **18 fuß 50 PS Motorboot mit Echolot und Kartenplotter (inklusive)** gehört zu dieser Ferienwohnung. Hier haben Sie die Möglichkeit, Ihren „großen Fisch" zu fangen. Das Dorsch/Skreivorkommen ist sehr groß, aber auch ein Heilbutt an der Angel ist keine Seltenheit.

Ein **Leihwagen** kann für 500 Euro/Woche angefragt werden.

Ausflugsmöglichkeiten: Z. B. das Wikingermuseum bei Borg, Eisbar bei Svolvær, Aquarium bei Kabelvåg, Reine, Trolldalen, Trollfjord, Harstad und Narvik.

Die Ferienwohnung, in einem historischen Gebäude, lädt zu einem entspannten Urlaub ein. Ca. 60 qm, Strom, fl. w. u. k. Wasser, **Bad mit Dusche und WC,** komplette Küche, Spülmaschine, Waschmaschine, Gefriertruhe, Fußbodenheizung, **SAT-TV, Internetanschluss,** Terrasse, Grill, Kaufmann: 300 m, Parken am Haus, sehr gute Angelmöglichkeiten, Bootssteg ca 300 m, Filetierplatz, **Endreinigung inklusive,** Bettwäsche und Handtücher möglich (bitte vorbestellen).

Buchungscode: 186-1
Empfehlung der Fährpassage: **Kiel - Oslo** oder **Hirtshals - Larvik,** Flug: **Oslo – Evenes/Harstad – Narvik**

749 € 854 € 1078 € 1085 € 749 €

Nordland & Lofoten

LØDINGEN - Lofoten

8 Pers.

Mit **fantastischer Aussicht auf die einzigartige Gebirgswelt der Lofoten** befindet sich dieser Ferienplatz auf den Vesterålen/Lofoten - einem Inselarchipel nördlich des Polarkreises. Erleben Sie die Einzigartigkeit der Lofoten – hier treffen türkisfarbenes Meer, weiße Sandstrände und bizarre Gebirgszüge aufeinander. Von **Juni bis August können Sie hier die Mitternachtssonne genießen. Im Herbst und Winter haben Sie die Möglichkeit, die Polarlichter zu beobachten,** ein atemberaubendes Naturschauspiel. Die Lofoten sind **ein Eldorado für Wanderer und Skitourengeher.** Organisierte Ski- und Gebirgstouren für jeden Schwierigkeitsgrad - von Anfänger bis Profi (bitte vorbestellen).

Ein **20 fuß 50 PS Motorboot mit Echolot, Kartenplotter, GPS und Ortungssystem (inklusive)** gehört zu dieser Ferienwohnung. Ein Zusatzboot kann vorbestellt werden. Hier haben Sie die Möglichkeit, Ihren „großen Fisch" zu fangen. Das Dorsch/Skreivorkommen ist sehr groß, aber auch ein Heilbutt an der Angel ist keine Seltenheit.
Ein **Leihwagen** kann für 500 Euro/Woche angefragt werden.

Ausflugsmöglichkeiten: Z. B. das Wikingermuseum bei Borg, Eisbar bei Svolvær, Aquarium bei Kabelvåg, Reine, Trolldalen, Trollfjord, Harstad und Narvik.

Die große Ferienwohnung lädt zu einem entspannten Urlaub ein. Ca. 140 qm, Strom, fl. w. u. k. Wasser, **Bad mit Dusche/WC und Bad mit Badewanne/WC,** komplette Küche, Spülmaschine, Waschmaschine, Gefriertruhe, E-Heizung, **SAT-TV, Internetanschluss,** Terrasse mit Gartenmöbel, Grill, Kaufmann: ca 100 m, Parken am Haus, sehr gute Angelmöglichkeiten, Bootssteg (ca. 600 m), Filetierplatz, **Endreinigung und Bettwäsche inklusive,** Handtücher möglich (bitte vorbestellen).

Buchungscode: 191-2
Empfehlung der Fährpassage:
Kiel - Oslo oder **Hirtshals - Larvik,** Flug: **Oslo – Evenes/Harstad – Narvik**

854 € 1015 € 1267 € 1295 € 861 €

Nordland & Lofoten

STURLE bei Brønnøysund

3 Pers.

Mitten in der einmaligen, **wilden und abwechslungsreichen Landschaft des südlichen Nordlandes** befindet sich dieses gepflegte Ferienhaus mit **Panoramaaussicht** direkt am Bindalsfjord, ca. 1 Autostunde südlich von Brønnøysund.

Ein **17 fuß 20 PS Viertakt-Motorboot mit Echolot (inklusive)** steht Ihnen zur Verfügung. Ein 21 fuß Smartliner mit 70 PS kann als Zusatzboot gemietet werden – bitte vorbestellen. Spannende Bootsausflüge und beste Angelmöglichkeiten finden Sie in den vielen geschützten Buchten des fantastischen Fjordes. Eine Elchsafari und Gebirgstouren sind empfehlenswert.

Ausflugsmöglichkeiten: Brønnøysund, Børgefjell Nationalpark, Insel Vega (Weltkulturerbe), Tosenfjord, Torghatten.

Das gepflegte Ferienhaus selbst ist gemütlich im skandinavischen Stil eingerichtet eingerichtet. Ca. 55 qm, Strom, fl. w. u. k. Wasser, **Bad mit Dusche und WC,** komplette Küche, Spülmaschine, Gefriertruhe, E-Heizung, Kaminofen, Grill, **SAT-TV, Internetzugang,** Terrasse, Gartenmöbel, Kaufmann: 4 km, Parken am Haus, **Hund auf Anfrage möglich**, sehr gute Angelmöglichkeiten, überdachter Filetierplatz, Bootssteg (ca. 20 m), **Endreinigung inklusive,** Bettwäsche und Handtücher möglich (bitte vorbestellen).

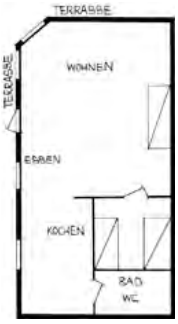

Buchungscode: 183-2
Empfehlung der Fährpassage: **Kiel - Oslo** oder **Hirtshals - Larvik**, Flug: **Oslo – Brønnøysund**

665 € 735 € 791 € 805 € 665 €

Nordland & Lofoten

LØDINGEN - Lofoten

4 Pers.

Mit **fantastischer Aussicht auf die einzigartige Gebirgswelt der Lofoten** befindet sich dieser Ferienplatz auf den Vesterålen/Lofoten - einem Inselarchipel nördlich des Polarkreises. Erleben Sie die Einzigartigkeit der Lofoten – hier treffen türkisfarbenes Meer, weiße Sandstrände und bizarre Gebirgszüge aufeinander. Von **Juni bis August können Sie hier die Mitternachtssonne genießen. Im Herbst und Winter haben Sie die Möglichkeit, die Polarlichter zu beobachten,** ein atemberaubendes Naturschauspiel. Die Lofoten sind **ein Eldorado für Wanderer und Skitourengeher.** Organisierte Ski- und Gebirgstouren für jeden Schwierigkeitsgrad - von Anfänger bis Profi (bitte vorbestellen).

Ein **20 fuß 50 PS Motorboot mit Echolot, Kartenplotter und Ortungssystem (inklusive)** gehört zu dieser Ferienwohnung. Ein Zusatzboot kann vorbestellt werden. Hier haben Sie die Möglichkeit, Ihren „großen Fisch" zu fangen. Das Dorsch/Skreivorkommen ist sehr groß, aber auch ein Heilbutt an der Angel is keine Seltenheit.

Ein **Leihwagen** kann für 500 Euro/Woche angefragt werden.

Ausflugsmöglichkeiten: Zum Beispiel das Wikingermuseum bei Borg, Eisbar bei Svolvær, Aquarium bei Kabelvåg, Reine, Trolldalen, Trollfjord, Harstad und Narvik.

Die gemütliche Ferienwohnung lädt zu einem entspannten Urlaub ein. Ca. 90 qm, Strom, fl. w. u. k. Wasser, **Bad mit Dusche und WC,** komplette Küche, Spülmaschine, Waschmaschine, Gefriertruhe, E-Heizung, Klimaanlage, **SAT-TV, Internetanschluss,** Außenplatz mit Gartenmöbel, Grill, Kaufmann: 300 m, Parken am Haus, sehr gute Angelmöglichkeiten, Bootshaus mit Aufenhaltsraum (in Gemeinschaft) (ca. 200 m), Filetierplatz, **Endreinigung und Bettwäsche inklusive,** Handtücher möglich (bitte vorbestellen).

Buchungscode: 189-2
Empfehlung der Fährpassage: **Kiel - Oslo** oder **Hirtshals - Larvik,** Flug: **Oslo – Evenes/Harstad – Narvik**

861 € 973 € 1218 € 1232 € 861 €

Nordland & Lofoten

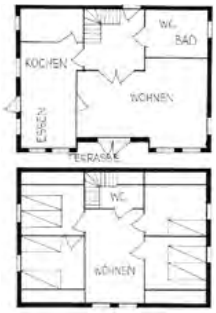

URSFJORD - Brønnøysund

6 Pers.

Mit **Panoramaaussicht** auf Inseln und Schären sowie beeindruckende Gebirgsformationen, liegt dieses große Ferienhaus traumhaft und ungestört in sonniger Lage, ca. 30 Minuten südlich von Brønnøysund und ca. 12 Autostunden von Oslo.

Ein **16 fuß 15 PS Motorboot** gehört zum Ferienhaus. Vor dem Haus können Sie baden oder die **absolute Ruhe auf der Terrasse genießen.** Die Lage und die fantastische Aussicht genügen einem Urlaub, in dem die Entspannung und die Ruhe in dieser wildromantischen Umgebung die wichtigsten Begriffe sind.

Eine **Elchsafari und Gebirgstouren** sind empfehlenswert. Ausflugsmöglichkeiten: Brønnøysund, Børgefjell Nationalpark, Insel Vega (Weltkulturerbe), Tosenfjord, Torghatten.

Das große Ferienhaus ist gemütlich eingerichtet. Ca. 130 qm, Strom, w. u. k. Wasser, **Bad mit Dusche und WC, extra WC,** Küche, Spülmaschine, Waschmaschine, Trockner, Heizung, offener Kamin, Gefriertruhe, Grill, **SAT-TV, Internetzugang,** Terrasse, Gartenmöbel. Kaufmann: 6 km, Parken am Haus, sehr gute Angelmöglichkeiten, Filetierplatz, Bootsplatz mit Bootshaus (ca. 690 m), **Endreinigung inklusive, Hund möglich,** Bettwäsche und Handtücher möglich (bitte vorbestellen).

Buchungscode: 188-1
Empfehlung der Fährpassage: **Kiel - Oslo** oder **Hirtshals - Larvik**, Flug: **Oslo – Brønnøysund**

784 € 875 € 1099 € 1113 € 784 €

Nordland & Lofoten

DALHAUG bei Svolvær - Lofoten

6 Pers.

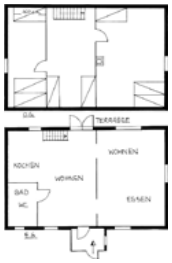

In ruhiger Lage und mit Aussicht auf den **Higravtind - dem höchsten Berg der Lofoten** mit seinen 1146,9 m - direkt am Austnesfjord, befindet sich dieses Ferienhaus in **Traumlage** inmitten der **sagenhaften Landschaft der Lofoten** - dem Inselarchipel nördlich des Polarkreises (Brückenverbindung zum Festland oder Flug nach Leknes bzw. Harstad/ Evenes). Erleben Sie die **Mitternachtssonne** von Juni bis August. Die bizarren Gebirgszüge sowie die weißen Sandstrände sind bekannt für die Lofoten. Hier finden sowohl **angelbegeisterte Norwegenfans als auch Wanderer** einen idealen Ausgangspunkt.

Ein **16 fuß 20 PS Motorboot mit Echolot (inklusive)** gehört zu diesem Ferienobjekt. Hier fangen Sie Ihren „großen Fisch“, das Dorschvorkommen ist hier sehr groß.

Ausflugsmöglichkeiten: Z. B. das Wikingermuseum bei Borg, Eisbar bei Svolvær, Aquarium bei Kabelvåg, Reine, Trolldalen und Vesterålen.

Ein **Leihwagen** kann für 500 Euro/Woche angefragt werden.

Das Ferienhaus, im typischen Lofotenstil, ist gemütlich eingerichtet. Ca. 120 qm, Strom, fl. w. u. k. Wasser, **Bad mit Dusche und WC,** komplette Küche, Spülmaschine, Waschmaschine, Gefriertruhe, Terrasse, Holzofen, Gartenmöbel, Grill, Kaufmann: ca. 15 km, Parken am Haus, sehr gute Angelmöglichkeiten, **Internetzugang,** Bootssteg mit **gemütlichem Bootshaus** ca. 20 m, Filetierplatz, **Endreinigung inklusive,** Bettwäsche und Handtücher möglich (bitte vorbestellen).

Buchungscode: 197-1
Empfehlung der Fährpassage:
Kiel - Oslo oder **Hirtshals - Larvik**, Flug: **Oslo – Leknes/Svolvær** oder **Harstad/Evenes**

1190 € 1302 € 1407 € 1414 € 1190 €

Nordland & Lofoten

LØDINGEN - Lofoten

3 Pers.

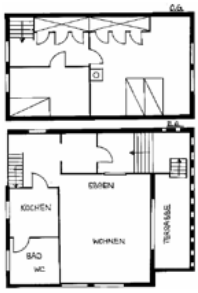

Mit **fantastischer Aussicht auf die einzigartige Gebirgswelt der Lofoten** befindet sich dieser Ferienplatz auf den Vesterålen/Lofoten - einem Inselarchipel nördlich des Polarkreises. Erleben Sie die Einzigartigkeit der Lofoten – hier treffen türkisfarbenes Meer, weiße Sandstrände und bizarre Gebirgszüge aufeinander. Von **Juni bis August können Sie hier die Mitternachtssonne genießen. Im Herbst und Winter haben Sie die Möglichkeit, die Polarlichter zu beobachten,** ein atemberaubendes Naturschauspiel. Die Lofoten sind **ein Eldorado für Wanderer und Skitourengeher.** Organisierte Ski- und Gebirgstouren für jeden Schwierigkeitsgrad - von Anfänger bis Profi (bitte vorbestellen).

Ein **20 fuß 50 PS Motorboot mit Echolot, Kartenplotter und GPS (inklusive)** gehört zu diesem Ferienhaus. Hier haben Sie die Möglichkeit, Ihren „großen Fisch“ zu fangen. Das Dorsch/Skreivorkommen ist sehr groß, aber auch ein Heilbutt an der Angel ist keine Seltenheit.

Ein **Leihwagen** kann für 500 Euro/Woche angefragt werden.

Ausflugsmöglichkeiten: Zum Beispiel das Wikingermuseum bei Borg, Eisbar bei Svolvær, Aquarium bei Kabelvåg, Reine, Trolldalen, Trollfjord, Harstad und Narvik.

Das gemütliche renovierte Ferienhaus lädt zu einem entspannten Urlaub ein. Ca. 75 qm, Strom, fl. w. u. k. Wasser, **Bad mit Dusche und WC,** komplette Küche, Spülmaschine, Waschmaschine, Trockner, Gefriertruhe, E-Heizung, Kaminofen, **SAT-TV, Internetanschluss,** Terrasse, Grill, Kaufmann: ca. 500 m, Parken am Haus, sehr gute Angelmöglichkeiten, Bootssteg mit Aufenhaltsraum (in Gemeinschaft) (ca. 150 m), Filetierplatz, **Endreinigung, Bettwäsche inklusive,** Handtücher möglich (bitte vorbestellen).

Buchungscode: 189-5
Empfehlung der Fährpassage: **Kiel - Oslo** oder **Hirtshals - Larvik,** Flug: **Oslo – Evenes/Harstad-Narvik**

875 € 973 € 1148 € 1162 € 875 €

Nordland & Lofoten

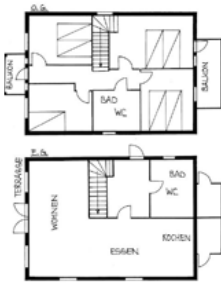

INGRIDBU - Lofoten

7 Pers.

Mit **fantastischer Aussicht auf die einzigartige Gebirgswelt der Lofoten** befindet sich dieser Ferienplatz auf den Vesterålen/Lofoten - einem Inselarchipel nördlich des Polarkreises. Erleben Sie die Einzigartigkeit der Lofoten – hier treffen türkisfarbenes Meer, weiße Sandstrände und bizarre Gebirgszüge aufeinander. Von **Juni bis August können Sie hier die Mitternachtssonne genießen. Im Herbst und Winter haben Sie die Möglichkeit, die Polarlichter zu beobachten,** ein atemberaubendes Naturschauspiel. Die Lofoten sind **ein Eldorado für Wanderer und Skitourengeher.** Organisierte Ski- und Gebirgstouren für jeden Schwierigkeitsgrad - von Anfänger bis Profi (bitte vorbestellen).

Ein **20 fuß 80 PS Motorboot mit Echolot, Kartenplotter und Ortungssystem (inklusive)** gehört zu diesem Ferienhaus. Ein Zusatzboot kann vorbestellt werden. Hier haben Sie die Möglichkeit, Ihren „großen Fisch" zu fangen. Das Dorsch/Skreivorkommen ist sehr groß, aber auch ein Heilbutt an der Angel sind keine Seltenheit. Ein **Leihwagen** kann für 500 Euro/Woche angefragt werden.

Ausflugsmöglichkeiten: Z. B. das Wikingermuseum bei Borg, Eisbar bei Svolvær, Aquarium bei Kabelvåg, Reine, Trolldalen, Trollfjord, Harstad und Narvik.

Das Ferienhaus selbst ist stilvoll eingerichtet. Ca. 120 qm, Strom, fl. w. u. k. Wasser, **2 x Bad mit Dusche und WC, Sauna,** komplette Küche, Spülmaschine, Waschmaschine mit Trockner, Kühlschrank, 300 l Gefriertruhe, E-Heizung, **Internet-TV, Internetzugang,** Terrasse, Balkon, Kamin, Gartenmöbel, Grill, Kaufmann: 7 km, Parken am Haus, sehr gute Angelmöglichkeiten, Bootssteg (5 m), Filetierraum, **Bettwäsche, Handtücher und Endreinigung inklusive.**

Buchungscode: 100-18
Empfehlung der Fährpassage: **Kiel - Oslo** oder **Hirtshals - Larvik,**Flug: **Oslo – Evenes/Harstad – Narvik**

1344 € 1449 € 1554€ 1568 € 1344 €

Nordland & Lofoten

GRIMSTAD - Lofoten | Vesterålen

4 Pers.

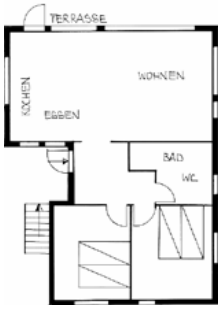

Mit **fantastischer Aussicht auf die einzigartige Gebirgswelt der Lofoten** befindet sich dieser Ferienplatz auf den Vesterålen/Lofoten - einem Inselarchipel nördlich des Polarkreises. Erleben Sie die Einzigartigkeit der Lofoten – hier treffen türkisfarbenes Meer, weiße Sandstrände und bizarre Gebirgszüge aufeinander. Von **Juni bis August können Sie hier die Mitternachtssonne genießen. Im Herbst und Winter haben Sie die Möglichkeit, die Polarlichter zu beobachten,** ein atemberaubendes Naturschauspiel. Die Lofoten sind **ein Eldorado für Wanderer und Skitourengeher.** Organisierte Ski- und Gebirgstouren für jeden Schwierigkeitsgrad - von Anfänger bis Profi (bitte vorbestellen).

Ein **17 fuß 50 PS Motorboot mit Echolot (inklusive)** steht Ihnen zur Verfügung. Hier haben Sie die Möglichkeit, Ihren „großen Fisch“ zu fangen. Das Dorsch/Skreivorkommen ist sehr groß, aber auch ein Heilbutt an der Angel ist keine Seltenheit.

Ausflugsmöglichkeiten: Z. B. das Wikingermuseum bei Borg, Eisbar bei Svolvær, Aquarium bei Kabelvåg, Reine, Trolldalen, Trollfjord, Harstad und Narvik.

Ein **Leihwagen** kann für 500 Euro/Woche angefragt werden.

Das Ferienhaus selbst ist gemütlich eingerichtet. Ca. 80 qm, Strom, fl. w. u. k. Wasser, Bad mit Dusche und WC, komplette Küche, Spülmaschine, Gefriertruhe, Waschmaschine, **Internet-TV, Internetzugang,** Terrasse, Gartenmöbel, Grill, **Hund möglich,** Kaufmann: 9 km, Parken am Haus, sehr gute Angelmöglichkeiten, Bootssteg (20 m), Filetierplatz, **Endreinigung inklusive, Bettwäsche und Handtücher inklusive.**

Buchungscode: 184-1
Empfehlung der Fährpassage:
Kiel - Oslo oder **Hirtshals - Larvik**, Flug: **Oslo – Evenes/Harstad – Narvik**

1078 € 1169 € 1274 € 1295 € 1078 €

Nordland & Lofoten

TERRÅK am Bindalsfjord

8 (10) Pers.

Mitten in der einmaligen, **wilden und abwechslungsreichen Landschaft des südlichen Nordlandes** befindet sich dieses große, gepflegte Ferienhaus mit Panoramaaussicht auf den Bindalsfjord, ca. 1 Autostunde südlich der idyllischen Küstenstadt Brønnøysund.

Ein **17 fuß 40 PS Motorboot (inklusive)** steht zur Verfügung. Zusatzboote können zusätzlich gemietet werden (bitte vorbestellen). Spannende Bootsausflüge und beste Angelmöglichkeiten finden Sie in den vielen geschützten Buchten des **fantastischen Fjordes.** Eine Elchsafari und Gebirgstouren sind empfehlenswert.

Ausflugsmöglichkeiten: Brønnøysund, Børgefjell Nationalpark, Insel Vega (Weltkulturerbe), Tosenfjord, Torghatten.

Das gepflegte Ferienhaus selbst ist im skandinavischen Stil gemütlich eingerichtet. Ca. 140 qm, Strom, fl. w. u. k. Wasser, **2 x Bad mit Dusche und WC,** komplette Küche, Spülmaschine, Waschmaschine, Gefriertruhe, E-Heizung, Grill, **SAT-TV, Terrasse,** Gartenmöbel, Kaufmann: 4 km, Parken am Haus, sehr gute Angelmöglichkeiten, Filetierplatz, Bootssteg (ca. 180 m), **Endreinigung inklusive,** Bettwäsche und Handtücher möglich (bitte vorbestellen).

Buchungscode: 199-1
Empfehlung der Fährpassage: **Kiel - Oslo** oder **Hirtshals - Larvik**, Flug: **Oslo – Brønnøysund**

728 € 875 € 1043 € 1057 € 728 €

Nordland & Lofoten

IDABU - Lofoten

8 Pers.

Mit **fantastischer Aussicht auf die einzigartige Gebirgswelt der Lofoten** befindet sich dieser Ferienplatz auf den Vesterålen/Lofoten - einem Inselarchipel nördlich des Polarkreises. Erleben Sie die Einzigartigkeit der Lofoten – hier treffen türkisfarbenes Meer, weiße Sandstrände und bizarre Gebirgszüge aufeinander. Von **Juni bis August können Sie hier die Mitternachtssonne genießen. Im Herbst und Winter haben Sie die Möglichkeit, die Polarlichter zu beobachten,** ein atemberaubendes Naturschauspiel. Die Lofoten sind **ein Eldorado für Wanderer und Skitourengeher.** Organisierte Ski- und Gebirgstouren für jeden Schwierigkeitsgrad - von Anfänger bis Profi (bitte vorbestellen).

Ein **18 fuß 40 PS und ein 20 fuß 50 PS Motorboot mit Echolot, Kartenplotter und Ortungssystem (inklusive)** gehören zu diesem Ferienhaus. Ein Zusatzboot kann vorbestellt werden. Hier haben Sie die Möglichkeit, Ihren „großen Fisch" zu fangen. Das Dorsch-/Skrei-Vorkommen ist sehr groß, aber auch ein Heilbutt an der Angel ist keine Seltenheit.
Ein **Leihwagen** kann für 500 Euro/Woche angefragt werden.
Ausflugsmöglichkeiten: Z. B. das Wikingermuseum bei Borg, Eisbar bei Svolvær, Aquarium bei Kabelvåg, Reine, Trolldalen, Trollfjord, Harstad und Narvik.

Dieses Haus der Extraklasse ist hochwertig ausgestattet. Ca. 180 qm, Strom, fl. w. u. k. Wasser, **2 x Bad mit Dusche und WC,** komplette Küche, Spülmaschine, Waschmaschine, Trockner, Kühlschrank, Gefriertruhe 300 l, **Internet-TV, Internetzugang,** Terrasse mit **Whirlpool, Sauna,** Balkon, Kamin, Fußbodenheizung, Gartenmöbel, Grill, großer Wintergarten mit Sitzecke und Filetierküche, Kaufmann: 7 km, Garage, Parken am Haus; **Ladestation für E-Autos,** sehr gute Angelmöglichkeiten, Bootssteg (5 m), Filetierplatz, **Bettwäsche, Handtücher und Endreinigung inklusive.**

Buchungscode: 100-20
Empfehlung der Fährpassage:
Kiel - Oslo oder **Hirtshals - Larvik,** Flug: Oslo – Evenes/Harstad – Narvik

1827 € 1981 € 2345 € 2373 € 1827 €

HH
MERCU

Nordland & Lofoten

KONGSVIK - Lofoten | Vesterålen

4 Pers.

Mit **fantastischer Aussicht auf die einzigartige Gebirgswelt der Lofoten** befindet sich dieser Ferienplatz auf den Vesterålen/Lofoten - einem Inselarchipel nördlich des Polarkreises. Erleben Sie die Einzigartigkeit der Lofoten – hier treffen türkisfarbenes Meer, weiße Sandstrände und bizarre Gebirgszüge aufeinander. Von **Juni bis August können Sie hier die Mitternachtssonne genießen. Im Herbst und Winter haben Sie die Möglichkeit, die Polarlichter zu beobachten,** ein atemberaubendes Naturschauspiel. Die Lofoten sind **ein Eldorado für Wanderer und Skitourengeher.** Organisierte Ski- und Gebirgstouren für jeden Schwierigkeitsgrad - von Anfänger bis Profi (bitte vorbestellen).

Ein **20 fuß 80 PS Motorboot mit Echolot ist inklusive.** Das Dorsch/Skreivorkommen ist sehr groß, aber auch ein Heilbutt an der Angel ist keine Seltenheit. Außerdem haben Sie hier die Möglichkeit, sich im Lachsangeln zu versuchen.

Ein **Leihwagen** kann für 500 Euro/Woche angefragt werden.

Ausflugsmöglichkeiten: Zum Beispiel das Wikingermuseum bei Borg, Eisbar bei Svolvær, Aquarium bei Kabelvåg, Reine, Trolldalen, Trollfjord, Harstad und Narvik, Andenes zur Walsafari, Nyksund, Henningsær.

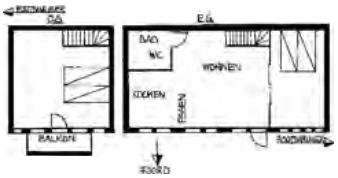

Das Ferienhaus selbst ist gemütlich und sehr geschmackvoll eingerichtet. Ca. 110 qm, Strom, fl. w. u. k. Wasser, **Bad mit Dusche/WC,** komplette Küche, Spülmaschine, Waschmaschine, Trockner, Gefriertruhe, E-Heizung, **Internet-TV, Internetzugang,** Terrasse, Gartenmöbel, Grill, **Hund möglich,** Kaufmann: ca. 1 km, Parken am Haus, sehr gute Angelmöglichkeiten, Filetierplatz, Bootssteg: ca. 50 m, **Endreinigung und Bettwäsche inklusive,** Handtücher möglich (bitte vorbestellen).

Buchungscode: 195-1
Empfehlung der Fährpassage:
Kiel - Oslo; Larvik - Hirtshals; Flug: **Oslo – Evenes/Harstad-Narvik**

1092 € 1204 € 1309 € 1323 € 1092 €

Nordland & Lofoten

JOHNNYBU - Lofoten

7 Pers.

Mit **fantastischer Aussicht auf die einzigartige Gebirgswelt der Lofoten** befindet sich dieser Ferienplatz auf den Vesterålen/Lofoten - einem Inselarchipel nördlich des Polarkreises. Erleben Sie die Einzigartigkeit der Lofoten – hier treffen türkisfarbenes Meer, weiße Sandstrände und bizarre Gebirgszüge aufeinander. Von **Juni bis August können Sie hier die Mitternachtssonne genießen. Im Herbst und Winter haben Sie die Möglichkeit, die Polarlichter zu beobachten,** ein atemberaubendes Naturschauspiel. Die Lofoten sind **ein Eldorado für Wanderer und Skitourengeher.** Organisierte Ski- und Gebirgstouren für jeden Schwierigkeitsgrad - von Anfänger bis Profi (bitte vorbestellen).

Ein **20 fuß 50 PS Motorboot mit Echolot, Kartenplotter und Ortungssystem (inklusive)** gehört zu diesem Ferienhaus. Ein Zusatzboot kann vorbestellt werden. Hier haben Sie die Möglichkeit, Ihren „großen Fisch" zu fangen. Das Dorsch/Skreivorkommen ist sehr groß, aber auch ein Heilbutt an der Angel ist keine Seltenheit.

Ein **Leihwagen** kann für 500 Euro/Woche angefragt werden.

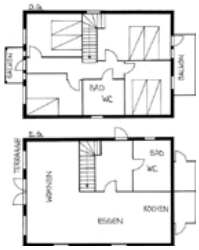

Ausflugsmöglichkeiten: Z. B. das Wikingermuseum bei Borg, Eisbar bei Svolvær, Aquarium bei Kabelvåg, Reine, Trolldalen, Trollfjord, Harstad und Narvik.

Das Ferienhaus selbst ist stilvoll eingerichtet. Ca. 120 qm, Strom, fl. w. u. k. Wasser, **2 x Bad mit Dusche und WC, Sauna,** komplette Küche, Spülmaschine, Waschmaschine mit Trockner, Kühlschrank, 300 l Gefriertruhe, E-Heizung, **Internet-TV, Internetzugang,** Terrasse, Balkon, Kamin, Gartenmöbel, Grill, Kaufmann: 7 km, Parken am Haus, sehr gute Angelmöglichkeiten, Bootssteg (5 m), Filetierraum, **Bettwäsche, Handtücher und Endreinigung inklusive.**

Buchungscode: 190-1
Empfehlung der Fährpassage:
Kiel - Oslo oder **Hirtshals - Larvik**, Flug: **Oslo – Evenes/Harstad-Narvik**

1295 € 1386 € 1526 € 1540 € 1295 €

Allgemeine Geschäftsbedingungen für die Vermittlung von Reiseleistungen (Reisevermittler AGB)

Für die Vermittlung von Reisen durch Borks Feriehus Norwegen GmbH (im Folgenden „Borks“ genannt) gelten die nachfolgenden Bedingungen. Sie regeln das Rechtsverhältnis zwischen dem Kunden und Borks. Zwischen dem Kunden und dem jeweiligen Leistungsträger (Vermieter etc.) ist Borks ausschließlich als Vermittler tätig und handelt auf Rechnung des jeweiligen Leistungsträgers. Die Durchführung der gebuchten Reise als solche gehört nicht zu den Vertragspflichten von Borks.

Im Falle einer Buchung kommt der die Reise betreffende Vertrag ausschließlich zwischen dem Kunden und dem jeweiligen Leistungsträger zustande. Auf die entsprechenden allgemeinen Geschäftsbedingungen der Leistungsträger (z.B. Hauseigentümer, Reederei) oder die gesetzlichen Regelungen wird insoweit verwiesen.

§1 Abschluss des Vermittlungsvertrages

- 1. Mit Ausfüllen der Informationsfelder und Abschluss des Buchungsvorgangs bietet der Kunde Borks den Abschluss eines Reisevermittlungsvertrages verbindlich an. Das Angebot kann schriftlich, mündlich, fernmündlich oder über elektronische Medien (Internet) abgegeben werden. Bei Abgabe eines Angebotes über elektronische Medien (Internet) macht der Kunde Borks ein verbindliches Angebot auf Abschluss eines Geschäftsbesorgungsvertrages mit Absenden des Buchungsauftrages. Borks behält sich die Annahme des Angebotes vor. Wenn Borks oder der Leistungsträger gegenüber dem Kunden schriftlich, fernmündlich, per E-Mail (elektronischer Post) oder in sonstiger Weise die Buchung bestätigt, kommt zwischen dem Kunden und dem Leistungsträger ein Vertrag zustande. Weicht der Inhalt der Reisebestätigung vom Inhalt der Buchung ab, so liegt ein neues Angebot des Leistungserbringers vor, an das der Leistungserbringer für die Dauer von 10 Tagen ab Zugang gebunden ist.
- 2. Der Kunde verpflichtet sich, die ihm zugegangene Buchungsbestätigung unmittelbar auf ihre Richtigkeit hin zu überprüfen und den Leistungsträger bzw. Borks ggfls. auf Unrichtigkeiten oder Abweichungen hinzuweisen. Ein Hinweis auf Unrichtigkeiten oder Abweichungen, der nach Ablauf einer Frist von drei Tagen nach Zugang der Buchungsbestätigung erfolgt, kann nicht mehr berücksichtigt werden. Verspätet angezeigte Unrichtigkeiten bzw. Abweichungen berechtigen insbesondere nicht zum Rücktritt vom Vertrag.

§2 Bezahlung

- 1. Mit dem Zugang der Buchungsbestätigung wird eine Anzahlung von 25 % der Miete für das Ferienobjekt fällig. Die Restzahlung hat bis spätestens sechs Wochen vor Reisebeginn zu erfolgen.
- 2. Kommt der Kunde seiner Zahlungspflicht nicht oder nicht rechtzeitig nach, so ist der Leistungsträger bzw. Borks berechtigt, von der Reise bzw. vom Vermittlungsvertrag zurückzutreten.
- 3. Die Reiseunterlagen werden Eingang der Restzahlung versandt.
- 4. Bei Reservierungen vor Erscheinen des Kataloges berechnen wir eine Gebühr von 35,00 EUR, die mit konkreter Buchungsbestätigung verrechnet wird oder bei Stornierung verfällt.

§3 Leistungen, Pflichten, Obliegenheiten

- 1. Der Umfang der Leistungen ergibt sich aus der Reisebestätigung unter Berücksichtigung der Ausschreibung im jeweils gültigen Katalog.
- 2. Die zur Verfügung gestellten Ferienhäuser und Boote stehen im Privateigentum und sind pfleglich zu behandeln. Die Einrichtung und Ausstattung des jeweiligen Ferienhauses sind nach dem jeweiligen Geschmack des Eigentümers ausgewählt worden. Unterschiede in der Einrichtung sind möglich. Landestypische Besonderheiten in der Möblierung müssen akzeptiert werden. Dies gilt auch für eventuelle Zuwegungen, die teilweise aufgrund der Naturgegebenheiten ein direktes Erreichen des Ferienhauses bzw. Bootsplatzes mit dem Auto nicht zulassen. Nicht jedes Grundstück ist bezüglich der Lage für Kleinkinder geeignet.
- 3. Betten sind häufig schmaler als 75 cm. Kleiderschränke sind kein Standard in norwegischen Schlafräumen.
- 4. Die Wasserqualität entspricht nicht zwingend Trinkwasserqualität.
- 5. Der Kunde ist verpflichtet, das Ferienhaus sauber zu verlassen. Zu diesem Zweck hat er eine Endreinigung durchzuführen, soweit nichts anderes vereinbart wurde oder aus dem Katalog oder der Reisebestätigung hervorgeht.
- 6. Bei einer vorzeitigen Abreise ist der Kunde verpflichtet, den Ansprechpartner vor Ort (Hauseigentümer) hierüber unverzüglich zu informieren.
- 7. Der Schlüssel zum Ferienhaus ist bei derselben Stelle zurückzugeben, wo er in Empfang genommen wurde.
- 8. Im Zusammenhang mit der Benutzung von Booten hat der Kunde die örtlichen und ausliegenden Bootsregeln zu beachten. Er muss sich an Weisungen der örtlichen Kontaktpersonen zu den Sicherheitsbestimmungen halten.
- 9. Alle Bootsfahrten erfolgen auf eigene Gefahr.
- 10. Ferienhäuser dürfen nur von den in der Anmeldung aufgeführten Personen und nur bis zu der im Katalog angegebenen Personenzahl belegt werden. Die Mitnahme von Haustieren ist nur bei den im Katalog gekennzeichneten Ferienhausobjekten zulässig.

§4 Leistungen- und Preisänderungen

Änderungen oder Abweichungen von den gebuchten Leistungen, die nach Vertragsschluss notwendig werden (triftiger Grund) und die nicht vom Leistungsträger wider Treu und Glauben herbeigeführt wurden, sind gestattet, soweit diese Änderungen oder Abweichungen nicht erheblich und für den/die Kunden unter Berücksichtigung der Interessen des Leistungsträgers zumutbar sind. Der Leistungsträger bzw. Borks behält sich vor, die ausgeschriebenen und mit der Buchung bestätigten Preise im Fall der Erhöhung der Beförderungskosten oder der Abgaben für bestimmte Leistungen wie Hafen- oder Flughafengebühren oder einer Änderung der für die betreffende Reise geltenden Wechselkurse in dem Umfang zu ändern, wie sich deren Erhöhung pro Person oder pro Objekt auf den Reisepreis auswirkt, sofern zwischen Vertragsabschluss und dem vereinbarten Reisebeginn mehr als vier Monate liegen. Im Fall einer nachträglichen Änderung des Reisepreises oder einer erheblichen Änderung einer wesentlichen Reiseleistung wird der Leistungsträger bzw. Borks den Kunden unverzüglich darüber informieren. Preiserhöhungen, die ab dem 20. Tag vor dem vereinbarten Abreisetermin verlangt werden, sind unwirksam. Bei Preiserhöhungen über 8 % des Reisepreises oder bei einer erheblichen Änderung einer wesentlichen Reiseleistung kann der Kunde kostenfrei zurücktreten oder die Teilnahme an einer mindestens gleichwertigen Reise verlangen, wenn der Leistungsträger in der Lage ist, ihm eine solche Reise ohne Mehrpreis aus seinem Angebot anzubieten. Die vorgenannten Rechte hat der Kunde unverzüglich nach Erklärung des Leistungsträgers bzw. Borks über die Preiserhöhung/Leistungsänderung gegenüber dem Leistungsträger bzw. Borks geltend zu machen.

§5 Rücktritt durch den Kunden / Umbuchung

- 1. Der Kunde kann jederzeit vor Reisebeginn von der Reise und von dem Vermittlungsauftrag zurücktreten. Im Falle eines solchen Rücktritts kann der Leistungsträger in der Regel folgende Entschädigungen verlangen: Bei einem Rücktritt bis zum 46. Tag vor Reiseantritt 25% des Reisepreises, ab dem 45. Tag vor Reiseantritt 50% des Reisepreises, ab dem 35. Tag vor Reiseantritt 80% des Reisepreises und ab dem 3. Tag vor Reiseantritt bis zum Reiseantritt 90% des Reisepreises.
- 2. Bis zum Reisebeginn kann der Kunde verlangen, dass eine dritte Person in seine Rechte und Pflichten aus dem Reisevertrag eintritt (§ 651b BGB).
- 3. Dem Kunden steht es frei nachzuweisen, dass ein Schaden nicht entstanden oder wesentlich niedriger ist.
- 4. Umbuchungen sind bis 10 Wochen vor Reisebeginn innerhalb derselben Saison gebührenfrei möglich.

§6 Rücktritt und Kündigung durch den Hauseigentümer / Leistungsträger

- 1. Der Hauseigentümer kann den Vertrag ohne Einhaltung einer Frist kündigen, wenn die Durchführung der Reise trotz einer entsprechenden Abmahnung durch den Hauseigentümer vom Kunden nachhaltig gestört wird. Das gleiche gilt, wenn sich ein Kunde in solchem Maß vertragswidrig verhält, dass die sofortige Aufhebung des Vertrages gerechtfertigt ist. Der Leistungsträger behält jedoch den Anspruch auf den Reisepreis. Eventuelle Mehrkosten für die Rückbeförderung trägt der Störer selbst. Der Leistungsträger muss sich jedoch den Wert ersparter Aufwendungen sowie diejenigen Vorteile anrechnen lassen, die aus einer anderen Verwendung nicht in Anspruch genommener Leistungen erlangt.
- 2. Der Hauseigentümer kann bis 7 Wochen vor Reiseantritt von der Reise zurücktreten bei Nichterreichen einer in der jeweiligen Leistungsbeschreibung und in der Reisebestätigung angegebenen Mindestteilnehmerzahl. Der Leistungsträger bzw. Borks informiert den Kunden selbstverständlich, sofern zu einem früheren Zeitpunkt ersichtlich wird, dass die Mindestteilnehmerzahl nicht erreicht werden kann. Der Kunde erhält den gezahlten Reisepreis umgehend zurück. Ein Rücktrittsrecht des Leistungsträgers besteht jedoch nicht, wenn er die dazu führenden Umstände zu vertreten hat (z.B. Kalkulationsfehler) oder wenn er diese Umstände nicht nachweisen kann. Die Rücktrittserklärung wird dem Kunden unverzüglich zugeleitet.
- 3. Im Fall des Rücktritts des Leistungsträgers nach Abs. 2 ist der Kunde berechtigt, die Teilnahme an einer mindestens gleichwertigen anderen Reise zu verlangen, wenn der Leistungsträger in der Lage ist, eine solche Reise ohne Mehrpreis für den Kunden aus seinem Angebot anzubieten. Der Kunde hat dieses Recht unverzüglich nach der Rücktrittserklärung

des Leistungsträgers diesem gegenüber geltend zu machen. Sofern der Kunde von seinem Recht auf Teilnahme an einer gleichwertigen Reise keinen Gebrauch macht, erhält er den eingezahlten Reisepreis unverzüglich zurück.

§7 Außergewöhnliche Umstände - Höhere Gewalt

Wegen der Kündigung des Vertrages in Fällen höherer Gewalt wird auf § 651j BGB verwiesen.

§8 Abhilfe/Minderung/Kündigung

- 1. Wird eine Reiseleistung nicht oder nicht vertragsgemäß erbracht, kann der Kunde Abhilfe verlangen. Der Hauseigentümer kann auch in der Weise Abhilfe schaffen, dass er eine gleich- oder höherwertige Ersatzleistung erbringt. Der Hauseigentümer kann die Abhilfe verweigern, wenn sie einen unverhältnismäßigen Aufwand erfordert.
- 2. Leistet der Hauseigentümer nicht innerhalb einer vom Kunden bestimmten angemessenen Frist Abhilfe, so kann der Kunde selbst Abhilfe schaffen und Ersatz der erforderlichen Aufwendungen verlangen. Der Bestimmung einer Frist bedarf es nicht, wenn die Abhilfe von dem Leistungsträger verweigert wird oder wenn die sofortige Abhilfe durch ein besonderes Interesse des Kunden geboten wird.
- 3. Der Kunde kann eine Minderung des Reisepreises vom Leistungsträger verlangen, soweit Reiseleistungen nicht oder nicht vertragsgemäß erbracht worden sind und er es nicht schuldhaft unterlässt, den Mangel anzuzeigen.
- 4. Wird eine Reise infolge eines Mangels erheblich beeinträchtigt und leistet der Hauseigentümer innerhalb einer angemessenen Frist keine Abhilfe, kann der Kunde im Rahmen der gesetzlichen Bestimmungen den Vertrag - in seinem eigenen Interesse und aus Beweissicherungsgründen wird Schriftform empfohlen - kündigen. Der Bestimmung einer Frist für die Abhilfe bedarf es nur dann nicht, wenn Abhilfe unmöglich ist oder von dem Leistungsträger verweigert wird oder wenn die sofortige Kündigung des Vertrages durch ein besonderes Interesse des Kunden gerechtfertigt ist. Er schuldet dem Leistungsträger nur den auf die in Anspruch genommenen Leistungen entfallenden Teil des Reisepreises.
- 5. Bei etwaigen Mängeln am Urlaubsort ist der Kunde verpflichtet, den Leistungsträger umgehend zu informieren, damit Abhilfe geschaffen werden kann.

§9 Haftung von Borks

- 1. Borks ist ausschließlich als Vermittler zwischen dem Kunden und dem Leistungsträger tätig und handelt im Auftrag und auf Rechnung des Leistungsträgers. In diesen Fällen haftet Borks nicht für die von den jeweiligen Leistungsträgern gegenüber dem Kunden zu erbringenden Leistungen.
- 2. Borks als Reisevermittler ist bei den Angaben zu den Reisen auf die Informationen angewiesen, die von den jeweiligen Leistungsträgern zur Verfügung gestellt werden. Borks hat keine Möglichkeit, diese Informationen auf ihre Richtigkeit zu überprüfen. Borks gibt daher keinerlei Garantien oder Zusicherungen hinsichtlich der Richtigkeit, Vollständigkeit oder Aktualität dieser Informationen ab. Das Gleiche gilt für sonstige Informationen, die auf dieser Webseite enthalten sind und von Dritten zur Verfügung gestellt wurden.
- 3. Borks haftet aus diesem Vermittlungsvertrag grundsätzlich nur für Schäden, die dem Kunden infolge einer von Borks vorsätzlicher oder grob fahrlässig verübter Pflichtverletzung entstanden sind. Für Schäden aus der Verletzung des Lebens, des Körpers oder der Gesundheit sowie für vertragstypische Schäden, die dem Kunden infolge einer von Borks verübten wesentlichen Vertragspflichtverletzung des Vermittlungsvertrages entstanden sind, haftet Borks auch dann, wenn Borks lediglich leichte Fahrlässigkeit zur Last fällt. Im Übrigen ist eine Haftung für leichte Fahrlässigkeit ausgeschlossen. Eine wesentliche Vertragspflicht im vorgenannten Sinne ist eine solche, deren Erfüllung die ordnungsgemäße Durchführung des Vertrages überhaupt erst ermöglicht und auf deren Einhaltung der Kunde regelmäßig vertrauen darf, insbesondere die vermittelte Reiseleistung zu besorgen, sich zu diesem Zweck um den Vertragsabschluss zu bemühen, die erforderlichen Beratungen und Informationen zu geben und den Hauptvertrag ordnungsgemäß abzuwickeln. Für Schäden, die dem Kunden während der Reise entstehen, haftet Borks als Vermittler nicht. Die Haftung von Borks im Falle leichter Fahrlässigkeit ist beschränkt auf den Wert der gebuchten Reise, jedenfalls jedoch auf vorhersehbare und typische Schäden. Eine gesetzliche verschuldensunabhängige Haftung von Borks bleibt hiervon unberührt. Borks haftet nicht für leichte Fahrlässigkeit ihrer Erfüllungsgehilfen.

§10 Versicherungen

Jeder Kunde ist für seinen Versicherungsschutz selbst verantwortlich. Der Reisevermittler empfiehlt den Abschluss einer Reiserücktrittskostenversicherung. Ferner wird empfohlen, eine Reisegepäck-, Reiseunfall-, Reisekranken- und Reisehaftpflicht-Versicherung abzuschließen.

§11 Unwirksamkeit

Sollte eine der vorstehenden Bestimmungen unwirksam sein oder werden, so behalten die übrigen Bestimmungen gleichwohl Gültigkeit. Die Wirksamkeit des Vertrages als Ganzem bleibt unberührt. Die Unwirksamkeit des vermittelten Reisevertrages berührt den Vermittlungsvertrag nicht.

§12 Vertragspartner als Reisevermittler

Borks Feriehus Norwegen GmbH

Osterfelder Straße 9a 46236 Bottrop Deutschland

Telefon: +49 (2041) 7783-56
Telefax: +49 (2041) 7783-58
Email: info@borks.de
Web: www.borks.de

Geschäftsführer: Alexander Peters

Schulferien 2026

Land	Weihnachten 25/26	Winter	Ostern	Pfingsten	Sommer	Herbst	Weihnachten 26/27
Baden-Württemberg	22.12. - 05.01.	-	30.03. - 10.04.	26.05. - 05.06.	30.07. - 12.09.	26.10. - 30.10. + 31.10.	23.12. - 09.01.
Bayern	22.12. - 05.01.	16.02. - 20.02.	30.03. - 10.04.	26.05. - 05.06.	03.08. - 14.09.	02.11. - 06.11. + 18.11.	24.12. - 08.01.
Berlin	22.12. - 02.01.	02.02. - 07.02.	30.03. - 10.04.	26.05.	09.07. - 22.08.	19.10. - 31.10.	23.12. - 02.01.
Brandenburg	22.12. - 02.01.	02.02. - 07.02.	30.03. - 10.04.	26.05.	09.07. - 22.08.	19.10. - 30.10.	23.12. - 02.01.
Bremen	22.12. - 05.01.	02.02. - 03.02.	23.03. - 07.04.	26.05.	02.07. - 12.08.	12.10. - 24.10.	23.12. - 09.01.
Hamburg	17.12. - 02.01.	30.01.	30.03. - 10.04.	11.05. - 15.05.	09.07. - 19.08.	19.10. - 30.10.	21.12. - 01.01.
Hessen	22.12. - 10.01.	-	30.03. - 10.04.	-	29.06. - 07.08.	05.10. - 17.10.	23.12. - 12.01.
Mecklenburg-Vorpommern	22.12. - 05.01.	09.02. - 20.02.	30.03. - 08.04.	15.05. + 22.05. - 26.05.	13.07. - 22.08.	19.10. - 24.10. + 26.11. - 27.11.	19.12. - 02.01.
Niedersachsen	22.12. - 05.01.	03.02.	23.03. - 07.04.	15.05. + 26.05.	02.07. - 12.08.	12.10. - 24.10.	23.12. - 09.01.
Nordrhein-Westfalen	22.12. - 06.01.	-	30.03. - 10.04.	26.05.	20.07. - 01.09.	17.10. - 30.10.	23.12. - 06.01.
Rheinland-Pfalz	22.12. - 07.01.	-	30.03. - 10.04.	-	29.06. - 07.08.	05.10. - 16.10.	23.12. - 08.01.
Saarland	22.12. - 02.01.	16.02. - 20.02.	07.04 - 17.04	-	29.06. - 07.08.	05.10. - 16.10.	21.12. - 31.12.
Sachsen	22.12. - 02.01.	09.02. - 21.02.	03.04. - 10.04.	-	04.07. - 14.08.	12.10. - 24.10.	23.12. - 02.01.
Sachsen-Anhalt	22.12. - 05.01.	31.01. - 06.02.	30.03. - 04.04.	26.05. - 29.05.	04.07. - 14.08.	19.10. - 30.10.	21.12. - 02.01.
Schleswig-Holstein	19.12. - 06.01.	-	26.03. - 10.04.	15.05.	04.07. - 15.08.	12.10. - 24.10.	21.12. - 06.01.
Thüringen	22.12. - 03.01.	16.02. - 21.02.	07.04 - 17.04	15.05.	04.07. - 14.08.	12.10. - 24.10.	23.12. - 02.01.

www.borks.de · info@borks.de
Telefon 0 20 41 / 77 83 56

Dein Haus am Fjord

Layout & Druck: Walter Perspektiven GmbH & Medien Service GmbH